

Verbrauchswerte und Kosten aus EVU-Rechnungen

Gebäude	Außenstelle Löschboot		Bauherrenamt	93G	Dez	9
Straße, Nr.	Franziusstraße	0	Stadtbezirk	261	OBZ	4
Nutzung	Feuerwehren		Bauwerkzuordnung	7760		

Nettoraumfläche (beheizt)

	2011	2012	2013	2014	2015	2016	2017	
NRF (beh.)	103	103	103	103	103	103	103	m ²

Witterungskorrekturfaktoren*: (> 1: warmes Jahr, < 1: kaltes Jahr)

	2011	2012	2013	2014	2015	2016	2017
Heizung	1,13	1,01	0,96	1,21	1,06	1,02	1,03

Verbrauchswerte (spezifisch und witterungsbereinigt)



	2011	2012	2013	2014	2015	2016	2017	
Strom	195							kWh/m²a
Heizung								kWh/m²a
Wasser	367							l/m²a

Kosten (absolut)

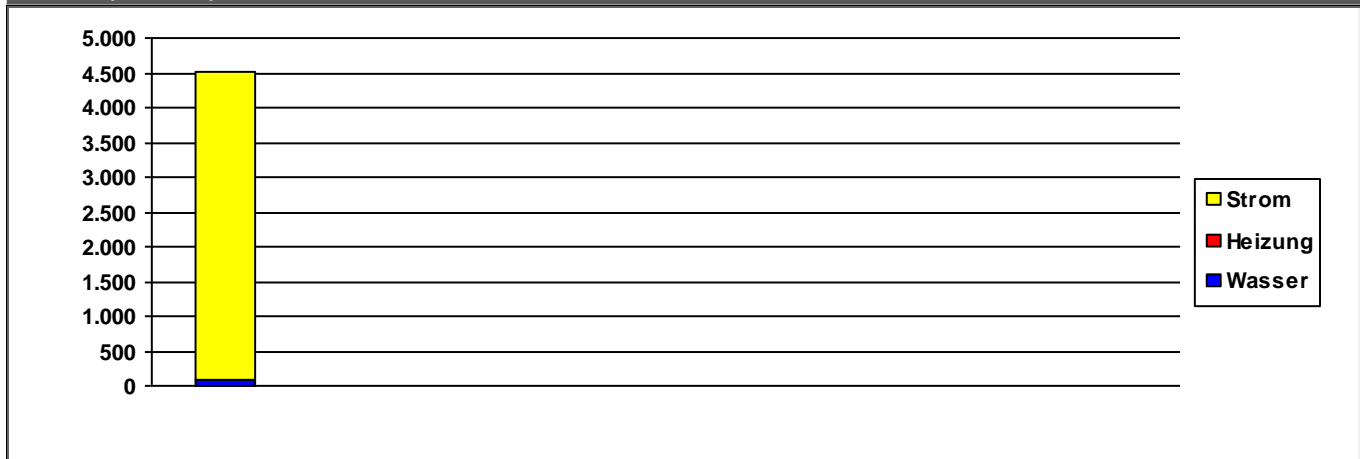

	2011	2012	2013	2014	2015	2016	2017	
Strom	4.422	0	0	0	0	0	0	€/a
Heizung	0	0	0	0	0	0	0	€/a
Wasser	83	0	0	0	0	0	0	€/a
Summe	4.505	0	0	0	0	0	0	€/a

Verbrauchsdaten in der letzten Abrechnungsperiode sind nicht immer vollständig.

Die periodische Zuordnung der Verbrauchsdaten für Heizöl, Pellets und Flüssiggas erfolgt anteilig auf Basis der Rechnungsdaten.

* Wetterstation Flughafen Frankfurt am Main, 1991-2010

Quelle: www.energiemanagement.stadt-frankfurt.de

Verbrauchswerte und Kosten aus EVU-Rechnungen

Gebäude	Bereichsleitungswache 2		Bauherrenamt	93G	Dez	9
Straße, Nr.	Heinrichstraße	8	Stadtbezirk	161	OBZ	1
Nutzung	Feuerwehren		Bauwerkzuordnung	7760		

Nettoraumfläche (beheizt)

	2011	2012	2013	2014	2015	2016	2017	
NRF (beh.)	3.488	3.488	3.488	3.488	3.488	3.488	3.488	m ²

Witterungskorrekturfaktoren*: (> 1: warmes Jahr, < 1: kaltes Jahr)

	2011	2012	2013	2014	2015	2016	2017
Heizung	1,13	1,01	0,96	1,21	1,06	1,02	1,03

Verbrauchswerte (spezifisch und witterungsbereinigt)

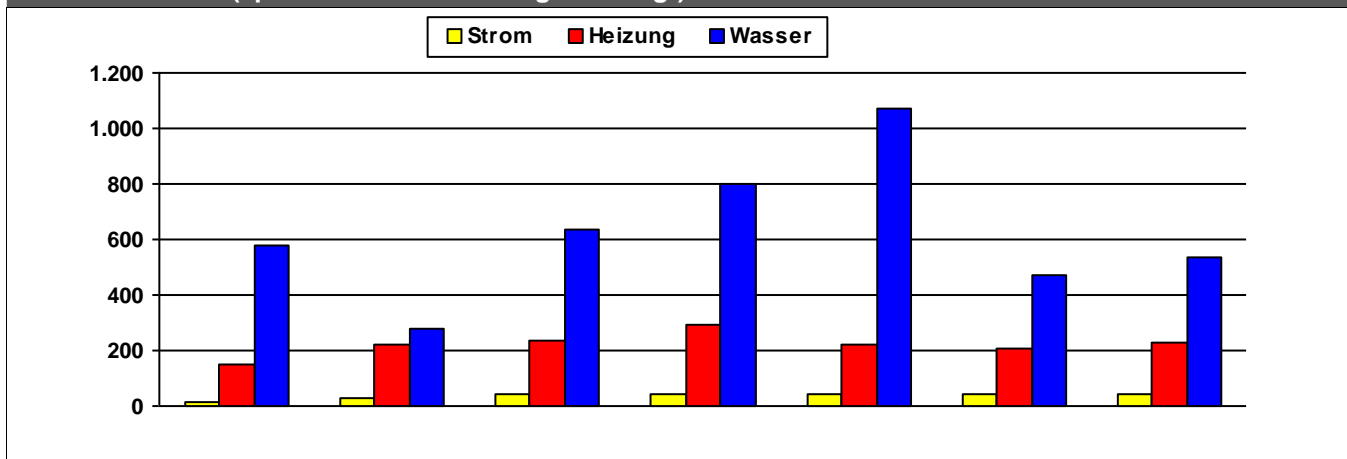

	2011	2012	2013	2014	2015	2016	2017	
Strom	13	28	42	43	44	41	40	kWh/m²a
Heizung	148	220	234	290	222	208	228	kWh/m²a
Wasser	580	275	639	801	1.074	475	538	l/m²a

Kosten (absolut)

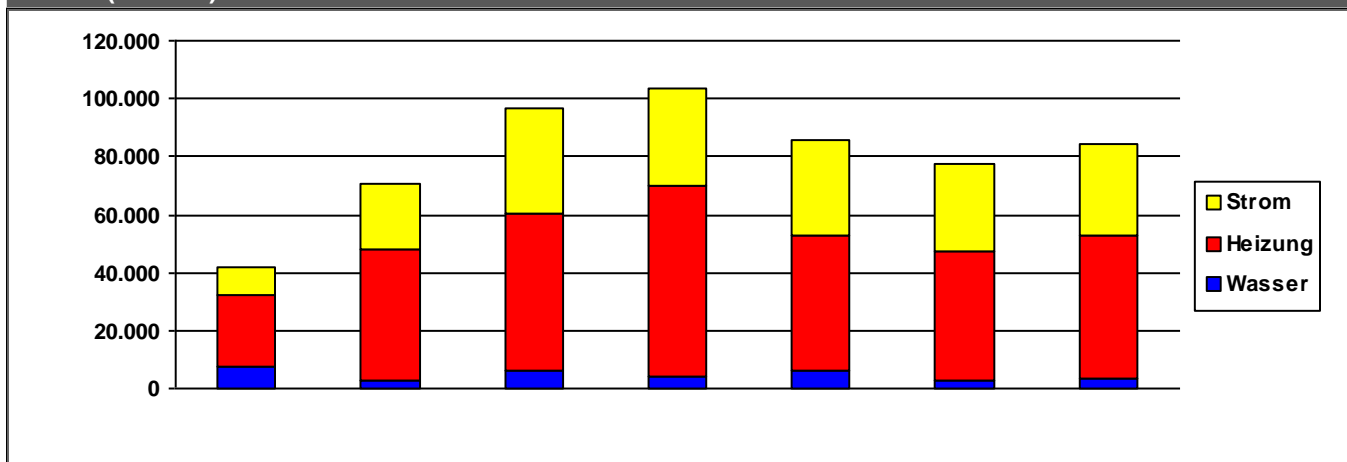

	2011	2012	2013	2014	2015	2016	2017	
Strom	9.653	22.660	36.823	33.594	32.625	30.171	31.200	€/a
Heizung	25.229	45.240	53.950	65.650	46.846	44.662	49.849	€/a
Wasser	7.202	2.745	6.154	4.346	5.967	2.852	3.223	€/a
Summe	42.083	70.645	96.927	103.590	85.439	77.685	84.272	€/a

Verbrauchsdaten in der letzten Abrechnungsperiode sind nicht immer vollständig.

Die periodische Zuordnung der Verbrauchsdaten für Heizöl, Pellets und Flüssiggas erfolgt anteilig auf Basis der Rechnungsdaten.

* Wetterstation Flughafen Frankfurt am Main, 1991-2010

Quelle: www.energiemanagement.stadt-frankfurt.de

Verbrauchswerte und Kosten aus EVU-Rechnungen

Gebäude	Bereichsleitungswache 3 und Freiwillige Feuerwehr Nied		Bauherrenamt	93G	Dez	9
Straße, Nr.	Nieder Kirchweg	26	Stadtbezirk	561	OBZ	6
Nutzung	Feuerwehren		Bauwerkzuordnung	7760		

Nettoraumfläche (beheizt)

	2011	2012	2013	2014	2015	2016	2017	
NRF (beh.)	3.785	3.785	4.099	5.087	5.087	5.087	5.087	m ²

Witterungskorrekturfaktoren*: (> 1: warmes Jahr, < 1: kaltes Jahr)

	2011	2012	2013	2014	2015	2016	2017
Heizung	1,13	1,01	0,96	1,21	1,06	1,02	1,03

Verbrauchswerte (spezifisch und witterungsbereinigt)

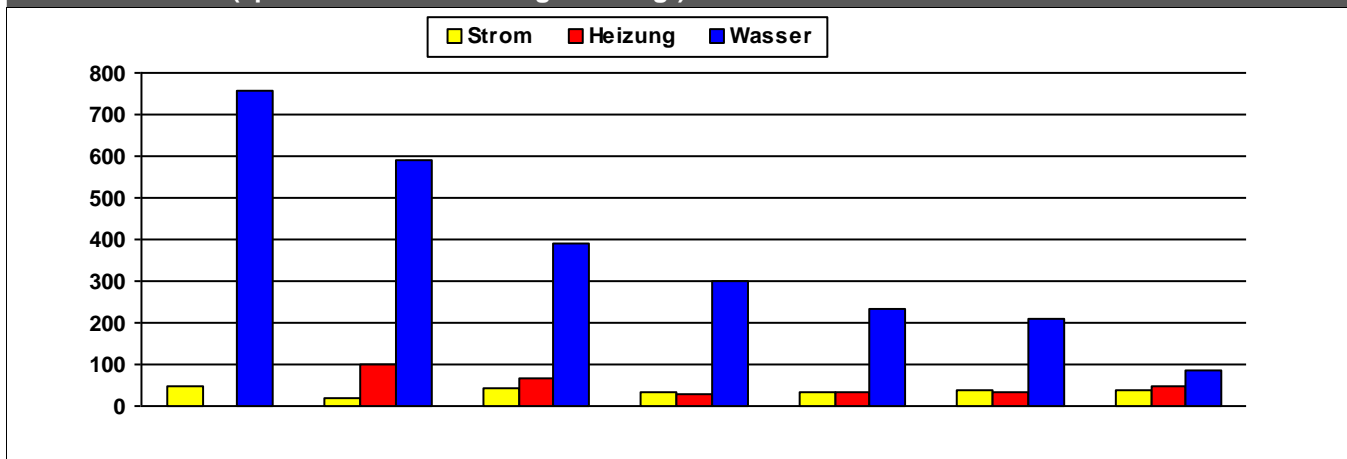

	2011	2012	2013	2014	2015	2016	2017	
Strom	47	21	42	33	35	38	36	kWh/m²a
Heizung		101	66	31	32	35	47	kWh/m²a
Wasser	756	588	390	300	234	211	85	l/m²a

Kosten (absolut)

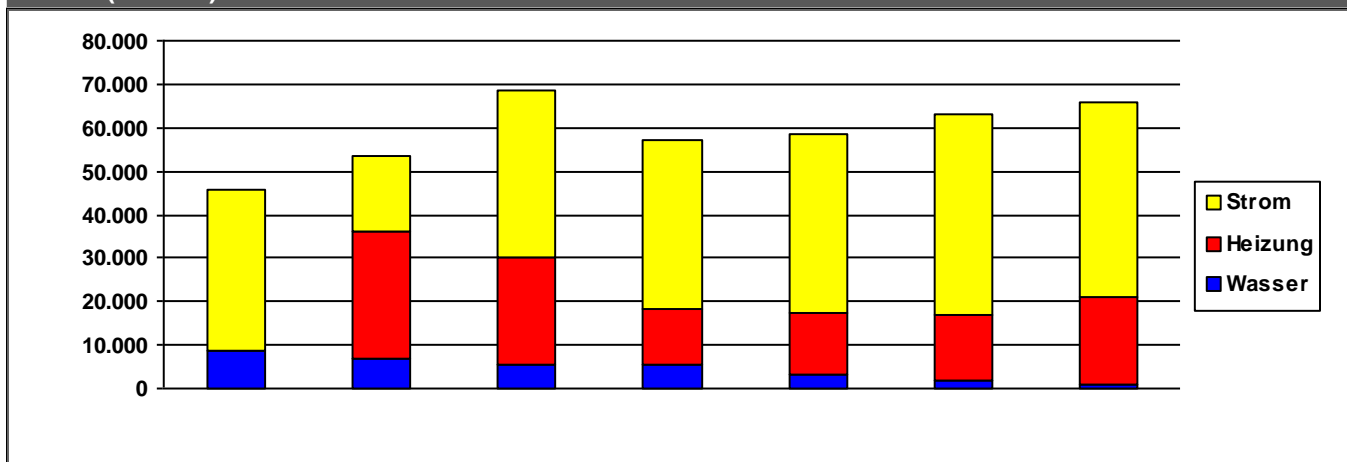

	2011	2012	2013	2014	2015	2016	2017	
Strom	37.031	17.007	38.138	38.867	41.024	46.546	45.007	€/a
Heizung	0	29.562	25.057	12.871	14.295	14.860	20.045	€/a
Wasser	8.465	6.701	5.325	5.595	3.189	1.864	780	€/a
Summe	45.496	53.269	68.519	57.333	58.508	63.269	65.833	€/a

Verbrauchsdaten in der letzten Abrechnungsperiode sind nicht immer vollständig.

Die periodische Zuordnung der Verbrauchsdaten für Heizöl, Pellets und Flüssiggas erfolgt anteilig auf Basis der Rechnungsdaten.

* Wetterstation Flughafen Frankfurt am Main, 1991-2010

Quelle: www.energiemanagement.stadt-frankfurt.de

Verbrauchswerte und Kosten aus EVU-Rechnungen

Gebäude	Bereichsleitungswache 4		Bauherrenamt	93G	Dez	9
Straße, Nr.	Mörfelder Landstraße	126	Stadtbezirk	322	OBZ	5
Nutzung	Feuerwehren		Bauwerkzuordnung	7760		

Nettoraumfläche (beheizt)

	2011	2012	2013	2014	2015	2016	2017	
NRF (beh.)	4.576	4.576	4.576	4.576	4.576	4.576	4.576	m ²

Witterungskorrekturfaktoren*: (> 1: warmes Jahr, < 1: kaltes Jahr)

	2011	2012	2013	2014	2015	2016	2017
Heizung	1,13	1,01	0,96	1,21	1,06	1,02	1,03

Verbrauchswerte (spezifisch und witterungsbereinigt)

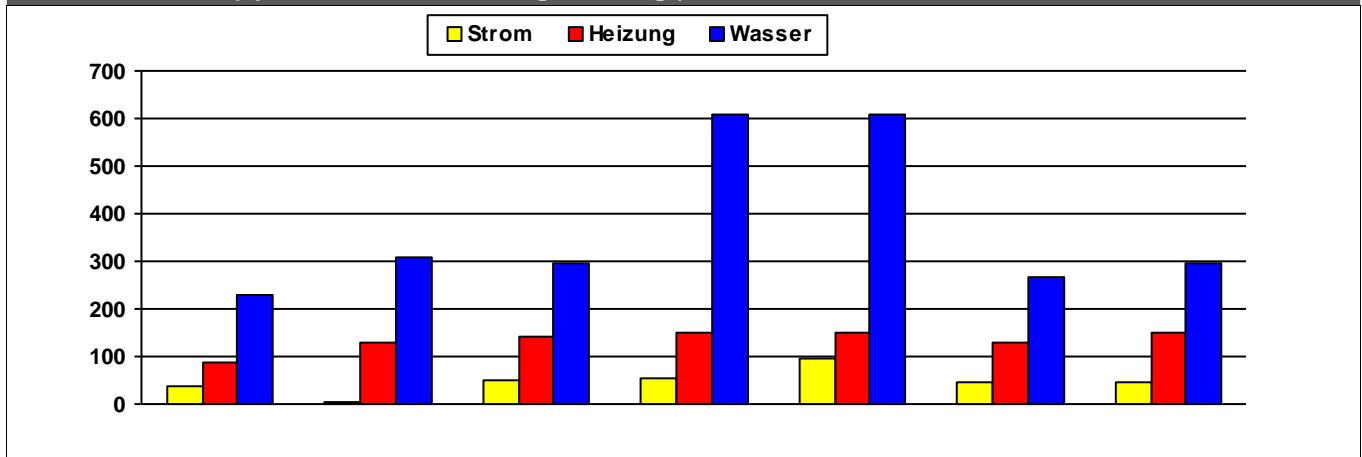

	2011	2012	2013	2014	2015	2016	2017	
Strom	38	5	50	54	95	46	48	kWh/m²a
Heizung	86	130	142	149	149	128	150	kWh/m²a
Wasser	229	309	294	610	609	268	298	l/m²a

Kosten (absolut)

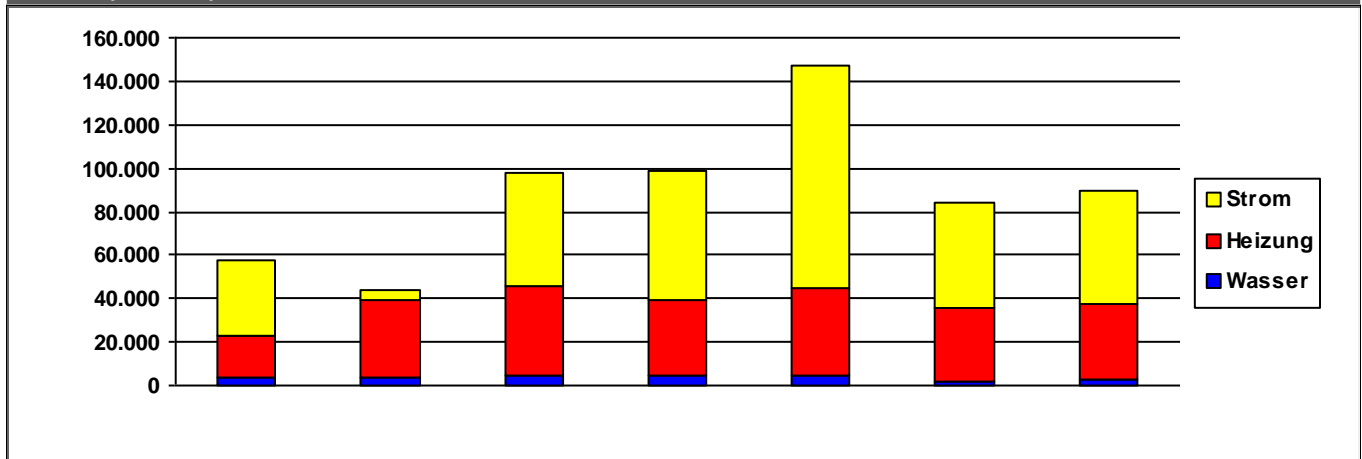

	2011	2012	2013	2014	2015	2016	2017	
Strom	34.721	4.274	52.258	59.663	102.504	48.680	51.961	€/a
Heizung	18.539	35.734	41.279	34.926	39.931	33.701	35.082	€/a
Wasser	3.990	4.012	4.209	4.548	4.542	2.141	2.427	€/a
Summe	57.250	44.020	97.746	99.138	146.977	84.522	89.470	€/a

Kommentare

Strom BHKW mit 5 kW el

Verbrauchsdaten in der letzten Abrechnungsperiode sind nicht immer vollständig.

Die periodische Zuordnung der Verbrauchsdaten für Heizöl, Pellets und Flüssiggas erfolgt anteilig auf Basis der Rechnungsdaten.

* Wetterstation Flughafen Frankfurt am Main, 1991-2010

Quelle: www.energiemanagement.stadt-frankfurt.de

Verbrauchswerte und Kosten aus EVU-Rechnungen

Gebäude	Brandschutz-, Rettungsdienst- und Katastrophenschutzzen		Bauherrenamt	93G	Dez	9
Straße, Nr.	Feuerwehrstraße 1		Stadtbezirk	461	OBZ	10
Nutzung	Feuerwehren		Bauwerkzuordnung	7760		

Nettoraumfläche (beheizt)

	2011	2012	2013	2014	2015	2016	2017	
NRF (beh.)			0	0				m ²

Witterungskorrekturfaktoren*: (> 1: warmes Jahr, < 1: kaltes Jahr)

	2011	2012	2013	2014	2015	2016	2017
Heizung	1,13	1,01	0,96	1,21	1,06	1,02	1,03

Verbrauchswerte (spezifisch und witterungsbereinigt)

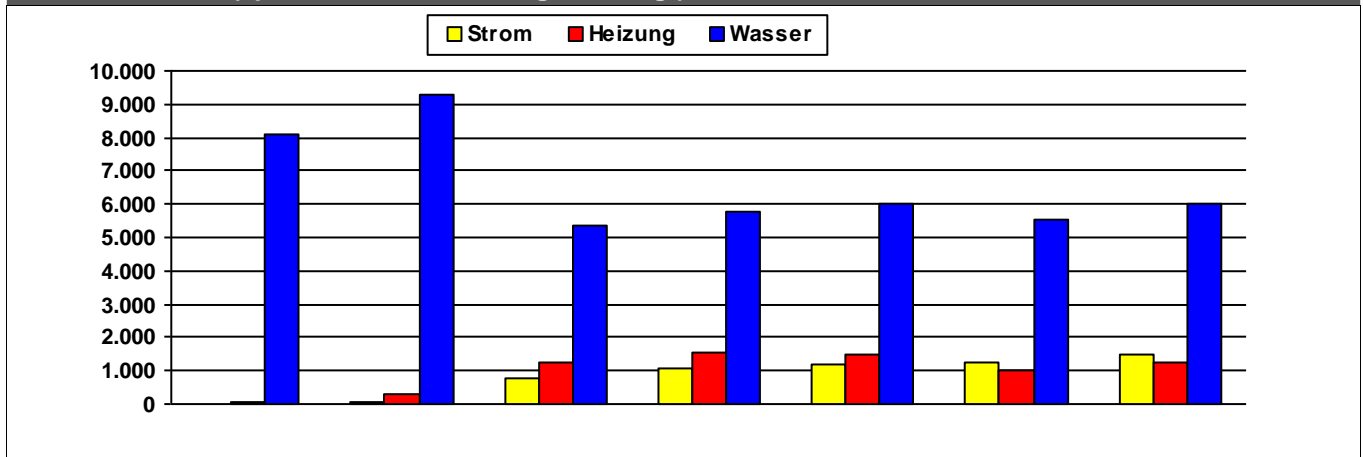

	2011	2012	2013	2014	2015	2016	2017	
Strom		49	782	1.072	1.171	1.256	1.464	MWh
Heizung	62	288	1.256	1.546	1.506	1.003	1.268	MWh
Wasser	8.115	9.263	5.330	5.778	6.013	5.554	6.000	m ³

Kosten (absolut)

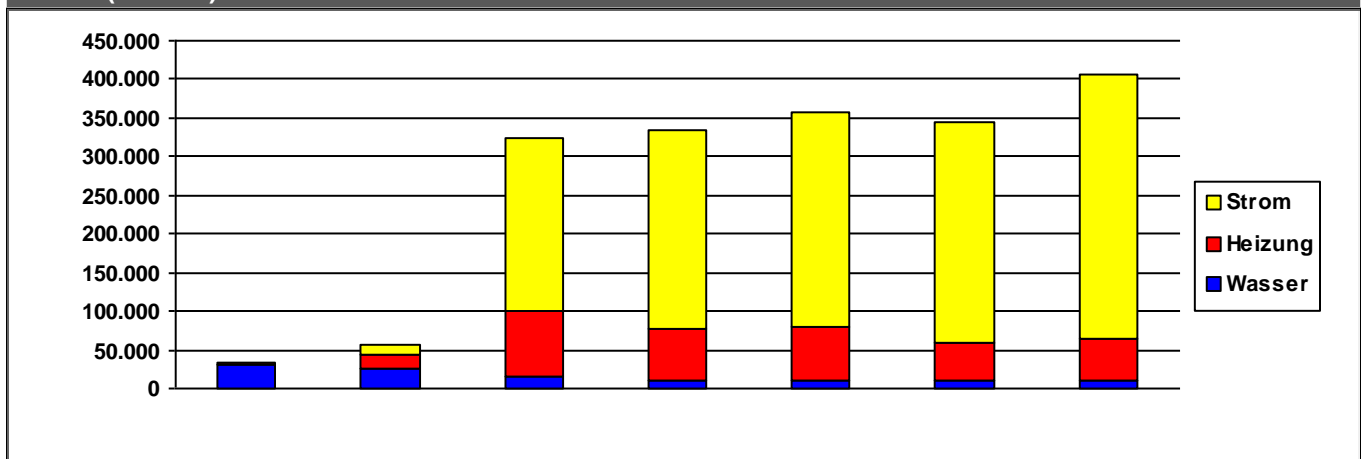

	2011	2012	2013	2014	2015	2016	2017	
Strom	0	12.944	225.215	258.237	276.823	285.250	343.607	€/a
Heizung	3.394	18.357	83.208	67.091	70.594	48.925	53.160	€/a
Wasser	30.649	26.171	16.609	9.479	9.722	9.622	10.579	€/a
Summe	34.043	57.472	325.032	334.806	357.140	343.796	407.346	€/a

Verbrauchsdaten in der letzten Abrechnungsperiode sind nicht immer vollständig.

Die periodische Zuordnung der Verbrauchsdaten für Heizöl, Pellets und Flüssiggas erfolgt anteilig auf Basis der Rechnungsdaten.

* Wetterstation Flughafen Frankfurt am Main, 1991-2010

Quelle: www.energiemanagement.stadt-frankfurt.de

Verbrauchswerte und Kosten aus EVU-Rechnungen

Gebäude	Bürogebäude		Bauherrenamt	93G	Dez	9
Straße, Nr.	Nibelungenplatz	3	Stadtbezirk	212	OBZ	3
Nutzung	Verwaltungsgebäude mit normaler technischer Ausstattung		Bauwerkzuordnung	1310		

Nettoraumfläche (beheizt)

	2011	2012	2013	2014	2015	2016	2017	
NRF (beh.)	0	0	0	0	0	0	0	m ²

Witterungskorrekturfaktoren*: (> 1: warmes Jahr, < 1: kaltes Jahr)

	2011	2012	2013	2014	2015	2016	2017
Heizung	1,13	1,01	0,96	1,21	1,06	1,02	1,03

Verbrauchswerte (spezifisch und witterungsbereinigt)

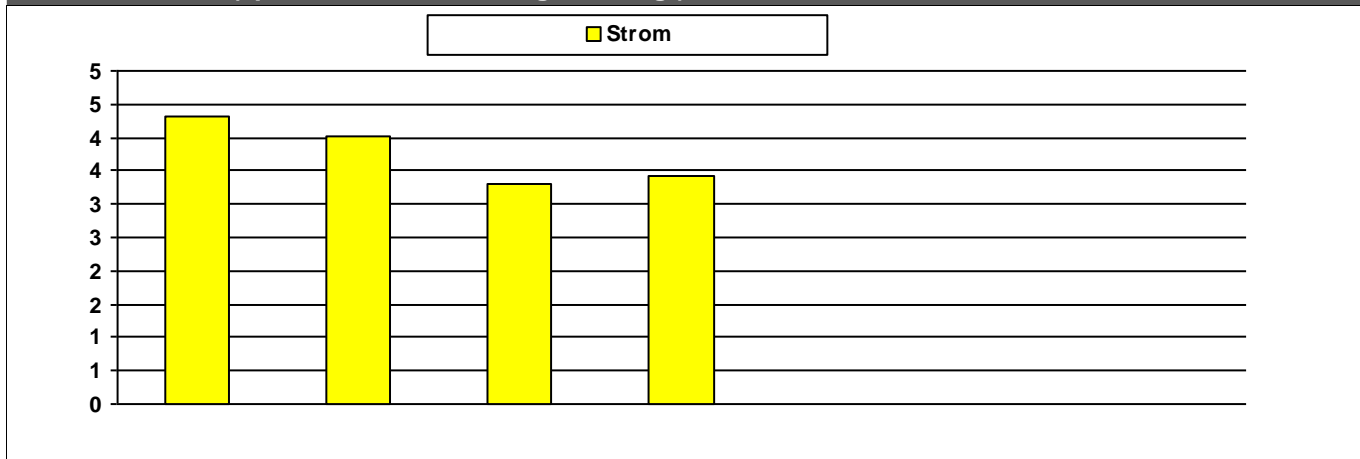

	2011	2012	2013	2014	2015	2016	2017	
Strom	4	4	3	3				MWh

Kosten (absolut)

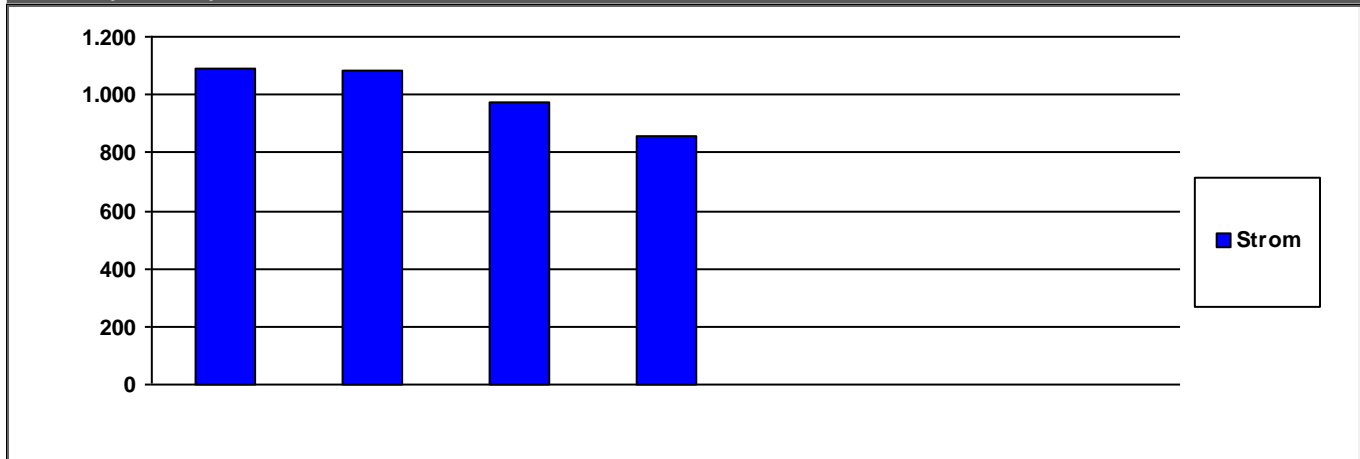

	2011	2012	2013	2014	2015	2016	2017	
Strom	1.089	1.080	974	859	0	0	0	€/a

	2011	2012	2013	2014	2015	2016	2017	
Summe	1.089	1.080	974	859	0	0	0	€/a

Verbrauchsdaten in der letzten Abrechnungsperiode sind nicht immer vollständig.

Die periodische Zuordnung der Verbrauchsdaten für Heizöl, Pellets und Flüssiggas erfolgt anteilig auf Basis der Rechnungsdaten.

* Wetterstation Flughafen Frankfurt am Main, 1991-2010

Quelle: www.energiemanagement.stadt-frankfurt.de

Verbrauchswerte und Kosten aus EVU-Rechnungen

Gebäude	Feuerwehrgerätehaus Unterliederbach		Bauherrenamt	93G	Dez	9
Straße, Nr.	Heimchenweg	8	Stadtbezirk		OBZ	
Nutzung	Feuerwehren		Bauwerkzuordnung	7760		

Nettoraumfläche (beheizt)

	2011	2012	2013	2014	2015	2016	2017	
NRF (beh.)			0	0				m ²

Witterungskorrekturfaktoren*: (> 1: warmes Jahr, < 1: kaltes Jahr)

	2011	2012	2013	2014	2015	2016	2017
Heizung	1,13	1,01	0,96	1,21	1,06	1,02	1,03

Verbrauchswerte (spezifisch und witterungsbereinigt)

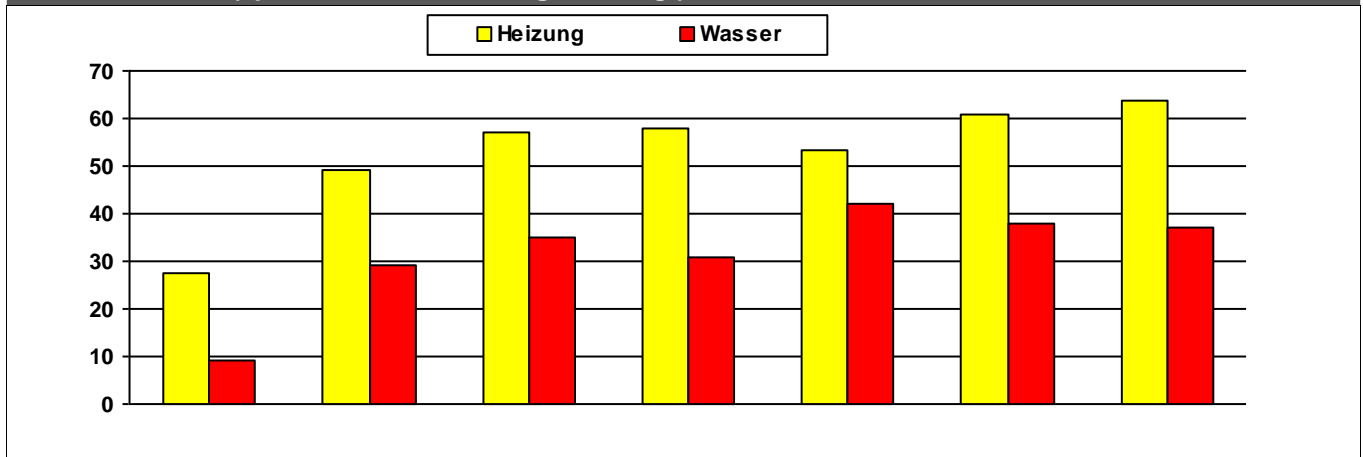

	2011	2012	2013	2014	2015	2016	2017	
Heizung	28	49	57	58	53	61	64	MWh
Wasser	9	29	35	31	42	38	37	m ³

Kosten (absolut)

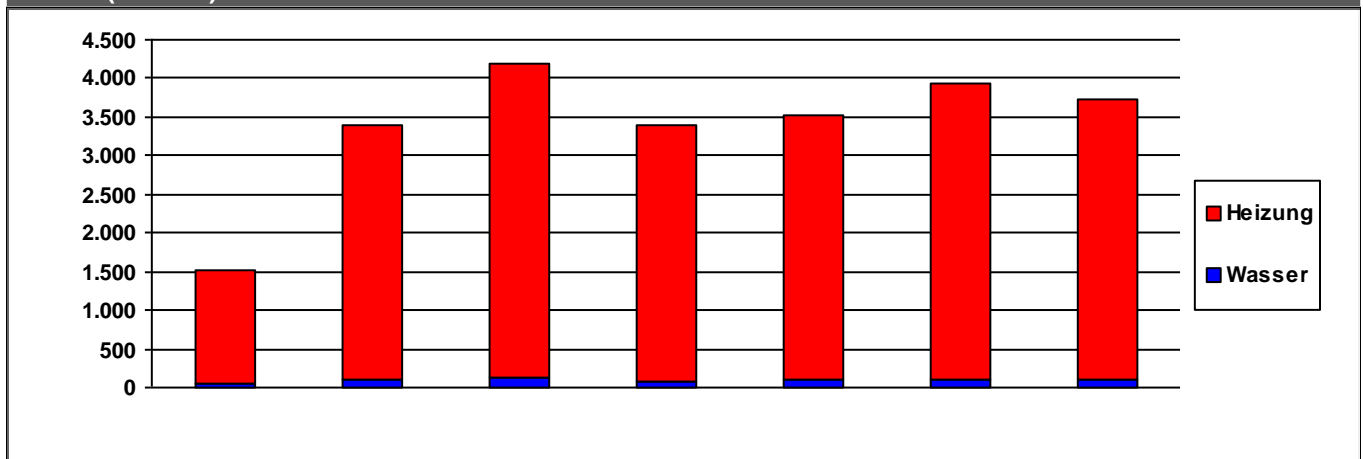

	2011	2012	2013	2014	2015	2016	2017	
Heizung	1.478	3.294	4.064	3.300	3.429	3.836	3.634	€/a
Wasser	52	104	137	83	101	101	102	€/a
Summe	1.530	3.398	4.200	3.383	3.530	3.937	3.735	€/a

Verbrauchsdaten in der letzten Abrechnungsperiode sind nicht immer vollständig.

Die periodische Zuordnung der Verbrauchsdaten für Heizöl, Pellets und Flüssiggas erfolgt anteilig auf Basis der Rechnungsdaten.

* Wetterstation Flughafen Frankfurt am Main, 1991-2010

Quelle: www.energiemanagement.stadt-frankfurt.de

Verbrauchswerte und Kosten aus EVU-Rechnungen

Gebäude	Freiwillige Feuerwehr Berkersheim		Bauherrenamt	93G	Dez	9
Straße, Nr.	An der Roseneller	7	Stadtbezirk	500	OBZ	10
Nutzung	Feuerwehren		Bauwerkzuordnung	7760		

Nettoraumfläche (beheizt)

	2011	2012	2013	2014	2015	2016	2017	
NRF (beh.)	0	0	0	0	0	0	0	m ²

Witterungskorrekturfaktoren*: (> 1: warmes Jahr, < 1: kaltes Jahr)

	2011	2012	2013	2014	2015	2016	2017
Heizung	1,13	1,01	0,96	1,21	1,06	1,02	1,03

Verbrauchswerte (spezifisch und witterungsbereinigt)

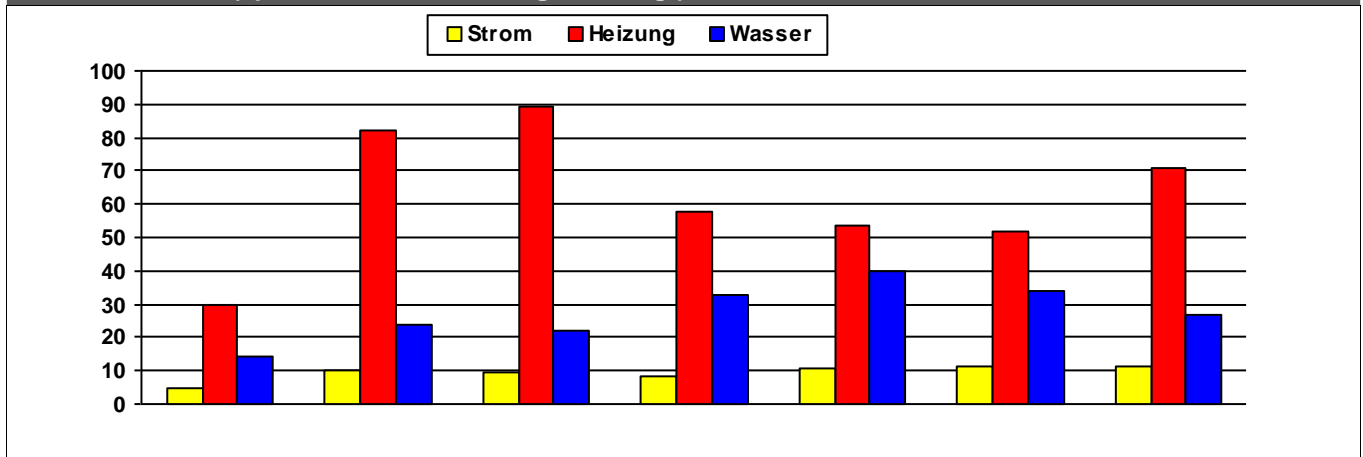

	2011	2012	2013	2014	2015	2016	2017	
Strom	5	10	9	9	11	11	11	MWh
Heizung	30	82	89	58	53	52	71	MWh
Wasser	14	24	22	33	40	34	27	m ³

Kosten (absolut)

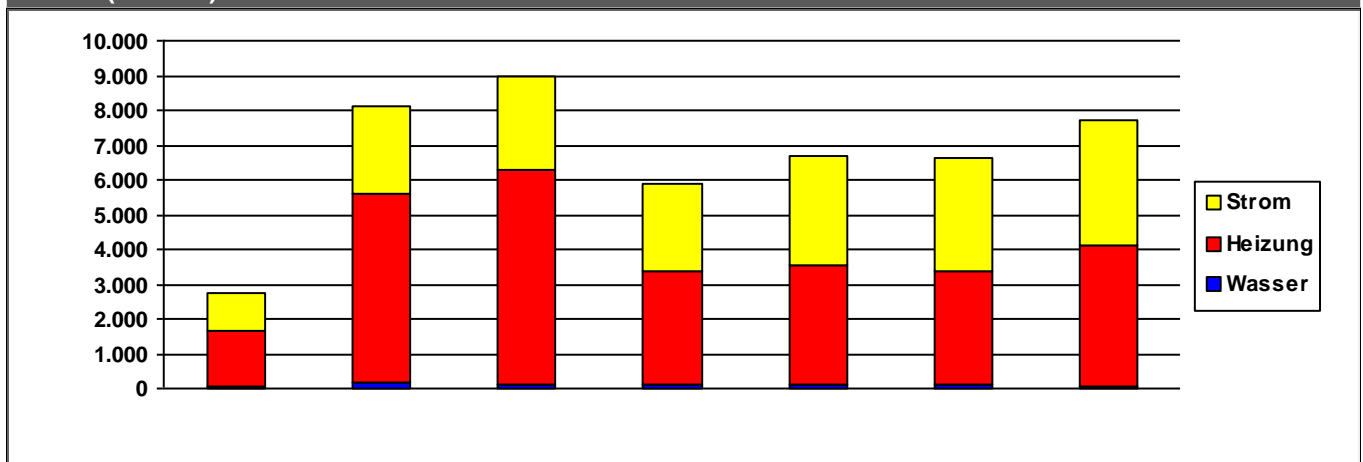

	2011	2012	2013	2014	2015	2016	2017	
Strom	1.096	2.507	2.680	2.515	3.162	3.285	3.632	€/a
Heizung	1.587	5.417	6.213	3.283	3.445	3.262	4.020	€/a
Wasser	68	172	96	87	98	95	84	€/a
Summe	2.751	8.096	8.989	5.884	6.705	6.642	7.737	€/a

Verbrauchsdaten in der letzten Abrechnungsperiode sind nicht immer vollständig.

Die periodische Zuordnung der Verbrauchsdaten für Heizöl, Pellets und Flüssiggas erfolgt anteilig auf Basis der Rechnungsdaten.

* Wetterstation Flughafen Frankfurt am Main, 1991-2010

Quelle: www.energiemanagement.stadt-frankfurt.de

Verbrauchswerte und Kosten aus EVU-Rechnungen

Gebäude	Freiwillige Feuerwehr Bonames		Bauherrenamt	93G	Dez	9
Straße, Nr.	Brandhöfchen	8	Stadtbezirk	491	OBZ	10
Nutzung	Feuerwehren		Bauwerkzuordnung	7760		

Nettoraumfläche (beheizt)

	2011	2012	2013	2014	2015	2016	2017	
NRF (beh.)	269	269	269	269	269	269	269	m ²

Witterungskorrekturfaktoren*: (> 1: warmes Jahr, < 1: kaltes Jahr)

	2011	2012	2013	2014	2015	2016	2017
Heizung	1,13	1,01	0,96	1,21	1,06	1,02	1,03

Verbrauchswerte (spezifisch und witterungsbereinigt)

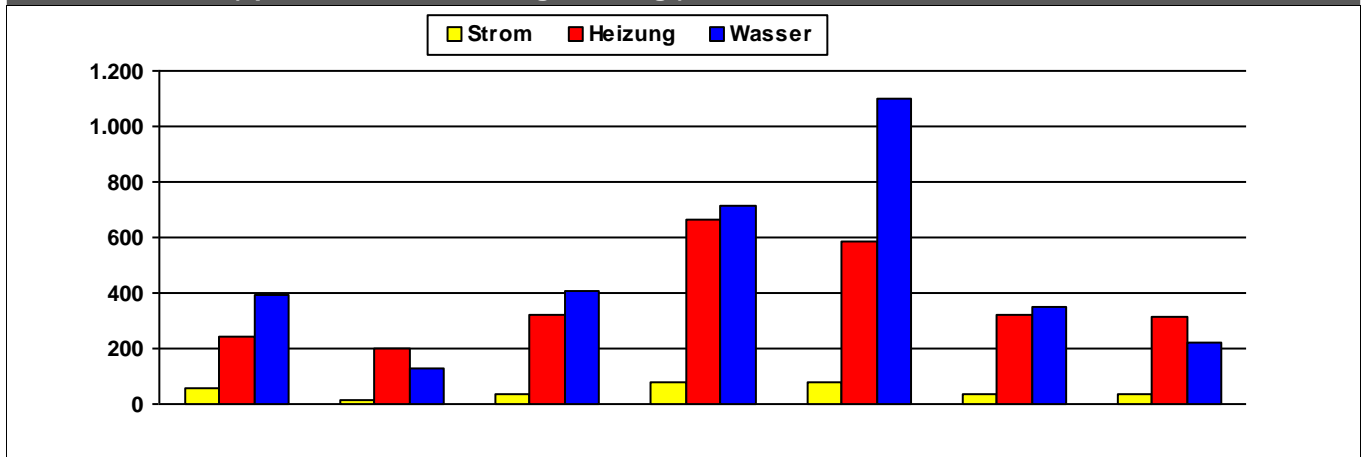

	2011	2012	2013	2014	2015	2016	2017	
Strom	54	16	38	81	77	38	37	kWh/m²a
Heizung	246	201	319	661	585	318	316	kWh/m²a
Wasser	392	125	406	717	1.097	353	218	l/m²a

Kosten (absolut)

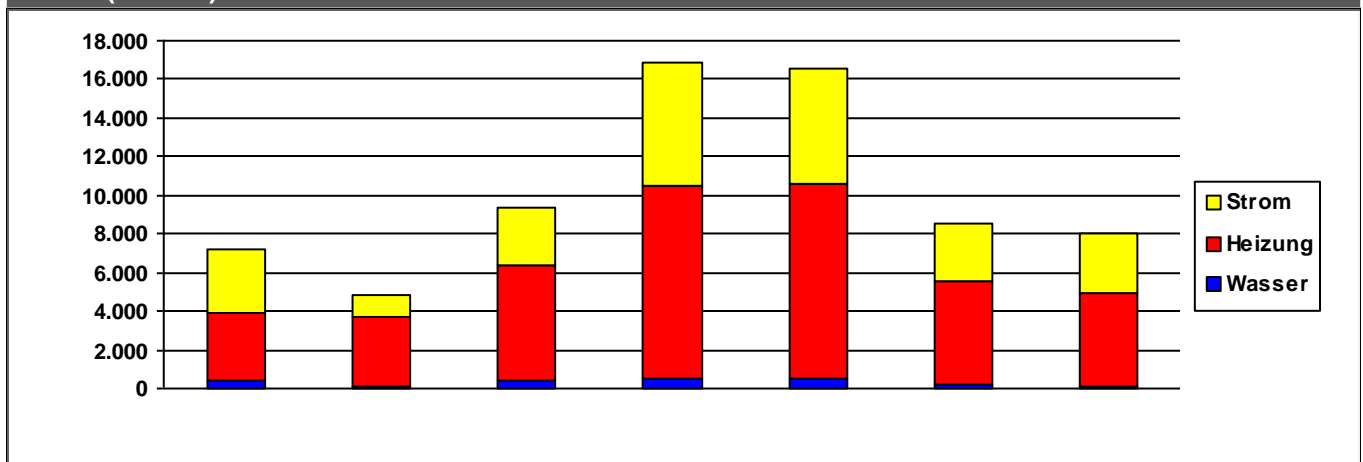

	2011	2012	2013	2014	2015	2016	2017	
Strom	3.341	1.114	2.970	6.413	5.982	3.002	3.141	€/a
Heizung	3.496	3.638	5.997	9.999	10.041	5.325	4.770	€/a
Wasser	406	110	367	474	532	196	130	€/a
Summe	7.243	4.862	9.334	16.886	16.556	8.524	8.041	€/a

Verbrauchsdaten in der letzten Abrechnungsperiode sind nicht immer vollständig.

Die periodische Zuordnung der Verbrauchsdaten für Heizöl, Pellets und Flüssiggas erfolgt anteilig auf Basis der Rechnungsdaten.

* Wetterstation Flughafen Frankfurt am Main, 1991-2010

Quelle: www.energiemanagement.stadt-frankfurt.de

Verbrauchswerte und Kosten aus EVU-Rechnungen

Gebäude	Freiwillige Feuerwehr Enkheim und KiZ		Bauherrenamt	93G	Dez	9
Straße, Nr.	Florianweg	11	Stadtbezirk	680	OBZ	16
Nutzung	Feuerwehren		Bauwerkzuordnung	7760		

Nettoraumfläche (beheizt)

	2011	2012	2013	2014	2015	2016	2017	
NRF (beh.)	1.579	1.579	1.579	1.579	1.579	1.579	1.579	m ²

Witterungskorrekturfaktoren*: (> 1: warmes Jahr, < 1: kaltes Jahr)

	2011	2012	2013	2014	2015	2016	2017
Heizung	1,13	1,01	0,96	1,21	1,06	1,02	1,03

Verbrauchswerte (spezifisch und witterungsbereinigt)

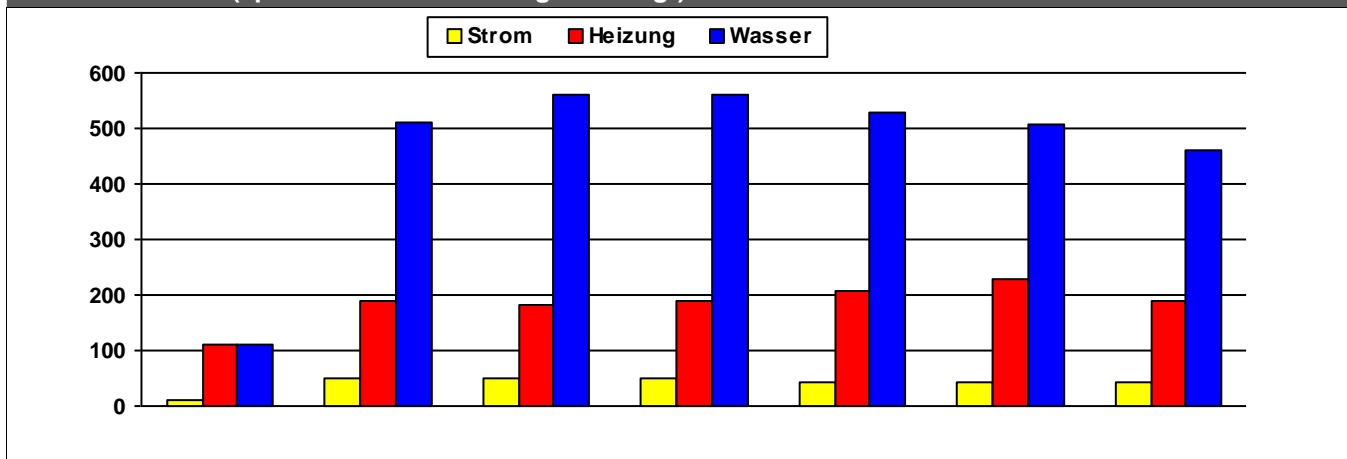

	2011	2012	2013	2014	2015	2016	2017	
Strom	11	50	51	51	44	45	44	kWh/m²a
Heizung	110	189	182	188	206	230	188	kWh/m²a
Wasser	109	510	559	560	527	505	460	l/m²a

Kosten (absolut)

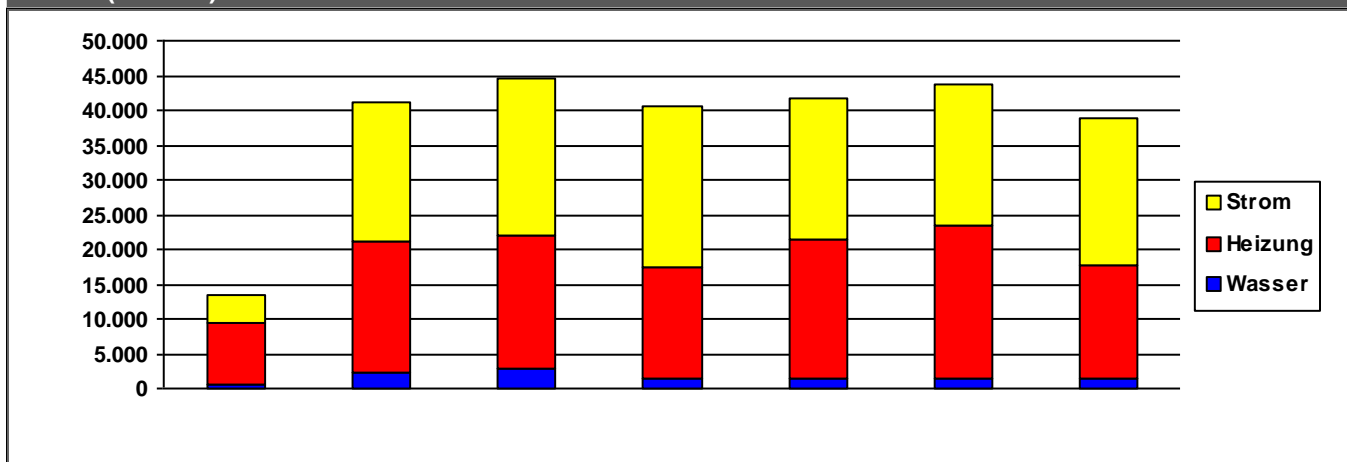

	2011	2012	2013	2014	2015	2016	2017	
Strom	3.999	19.896	22.635	23.005	20.198	20.516	21.310	€/a
Heizung	8.854	18.847	19.269	16.046	20.119	21.881	16.231	€/a
Wasser	652	2.361	2.797	1.488	1.403	1.443	1.350	€/a
Summe	13.505	41.104	44.700	40.539	41.720	43.840	38.891	€/a

Verbrauchsdaten in der letzten Abrechnungsperiode sind nicht immer vollständig.

Die periodische Zuordnung der Verbrauchsdaten für Heizöl, Pellets und Flüssiggas erfolgt anteilig auf Basis der Rechnungsdaten.

* Wetterstation Flughafen Frankfurt am Main, 1991-2010

Quelle: www.energiemanagement.stadt-frankfurt.de

Verbrauchswerte und Kosten aus EVU-Rechnungen

Gebäude	Freiwillige Feuerwehr Eschersheim		Bauherrenamt	93G	Dez	9
Straße, Nr.	Enge Gasse	1	Stadtbezirk	451	OBZ	9
Nutzung	Feuerwehren		Bauwerkzuordnung	7760		

Nettoraumfläche (beheizt)

	2011	2012	2013	2014	2015	2016	2017	
NRF (beh.)	0	0	0	0	0	0	0	m ²

Witterungskorrekturfaktoren*: (> 1: warmes Jahr, < 1: kaltes Jahr)

	2011	2012	2013	2014	2015	2016	2017
Heizung	1,13	1,01	0,96	1,21	1,06	1,02	1,03

Verbrauchswerte (spezifisch und witterungsbereinigt)

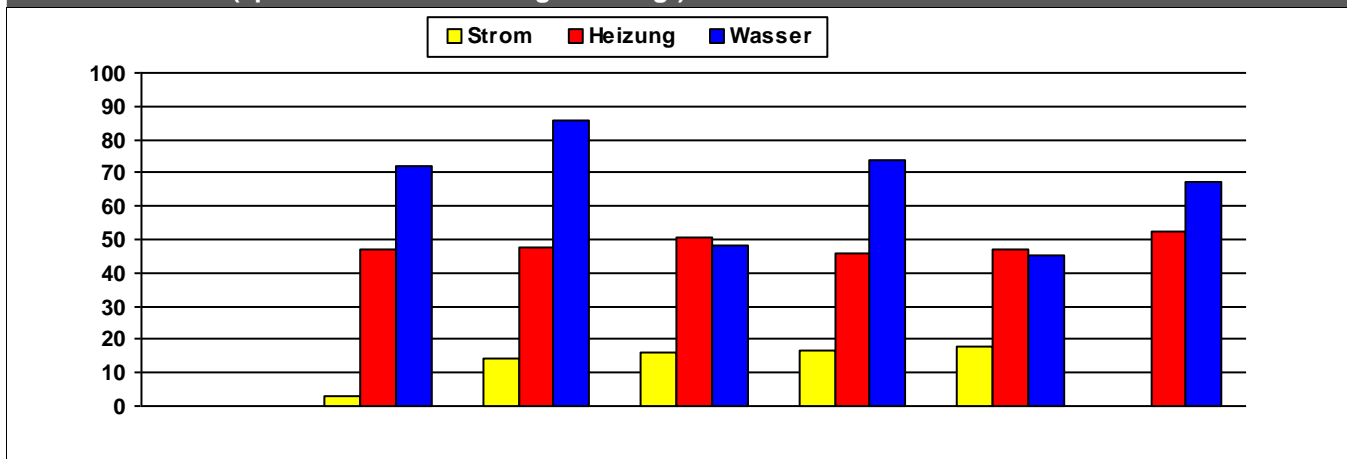

	2011	2012	2013	2014	2015	2016	2017	
Strom		3	14	16	16	18		MWh
Heizung		47	48	51	46	47	53	MWh
Wasser		72	86	48	74	45	67	m ³

Kosten (absolut)

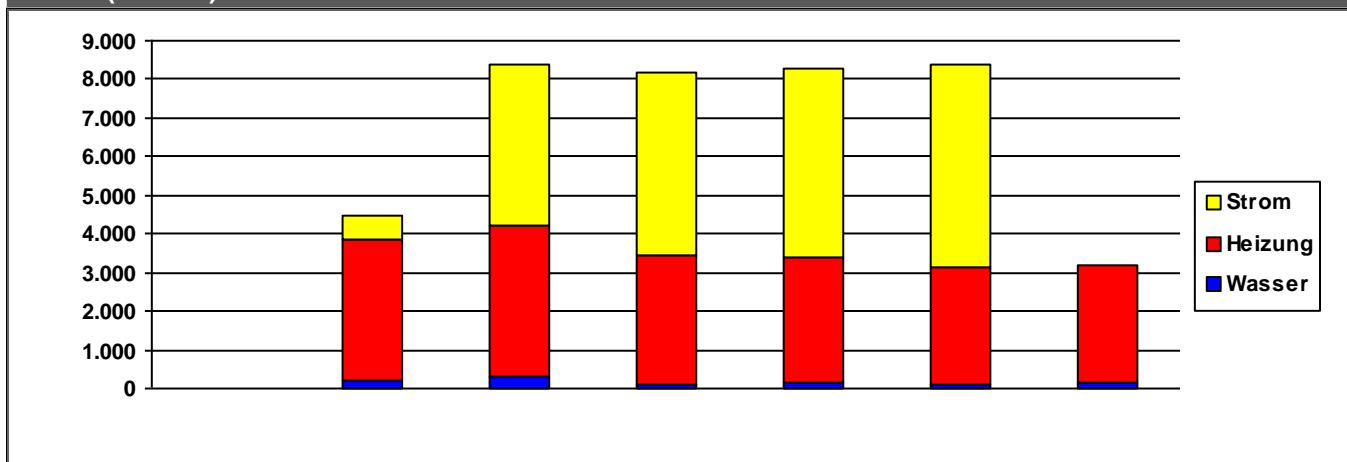

	2011	2012	2013	2014	2015	2016	2017	
Strom	0	603	4.187	4.748	4.893	5.259	0	€/a
Heizung	0	3.629	3.915	3.316	3.253	3.023	3.051	€/a
Wasser	0	225	295	111	152	113	154	€/a
Summe	0	4.457	8.396	8.175	8.298	8.395	3.206	€/a

Verbrauchsdaten in der letzten Abrechnungsperiode sind nicht immer vollständig.

Die periodische Zuordnung der Verbrauchsdaten für Heizöl, Pellets und Flüssiggas erfolgt anteilig auf Basis der Rechnungsdaten.

* Wetterstation Flughafen Frankfurt am Main, 1991-2010

Quelle: www.energiemanagement.stadt-frankfurt.de

Verbrauchswerte und Kosten aus EVU-Rechnungen

Gebäude	Freiwillige Feuerwehr Fechenheim		Bauherrenamt	93G	Dez	9
Straße, Nr.	Am Hennsee	5	Stadtbezirk	520	OBZ	11
Nutzung	Feuerwehrgerätehäuser		Bauwerkzuordnung	7762		

Nettoraumfläche (beheizt)

	2011	2012	2013	2014	2015	2016	2017	
NRF (beh.)	0	0	0	0	0	0	0	m ²

Witterungskorrekturfaktoren*: (> 1: warmes Jahr, < 1: kaltes Jahr)

	2011	2012	2013	2014	2015	2016	2017
Heizung	1,13	1,01	0,96	1,21	1,06	1,02	1,03

Verbrauchswerte (spezifisch und witterungsbereinigt)

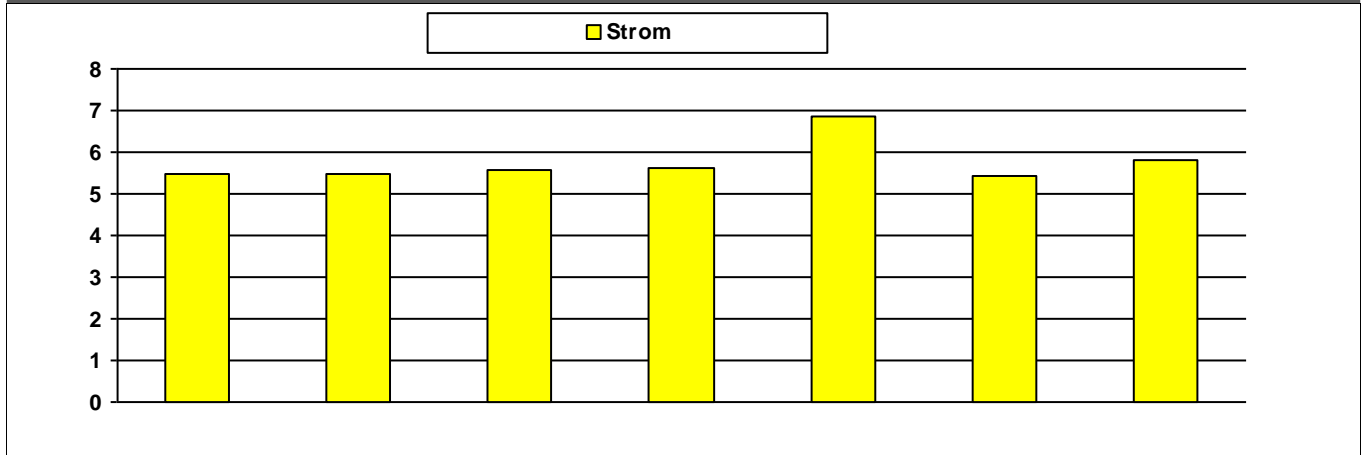

	2011	2012	2013	2014	2015	2016	2017	
Strom	5	5	6	6	7	5	6	MWh

Kosten (absolut)

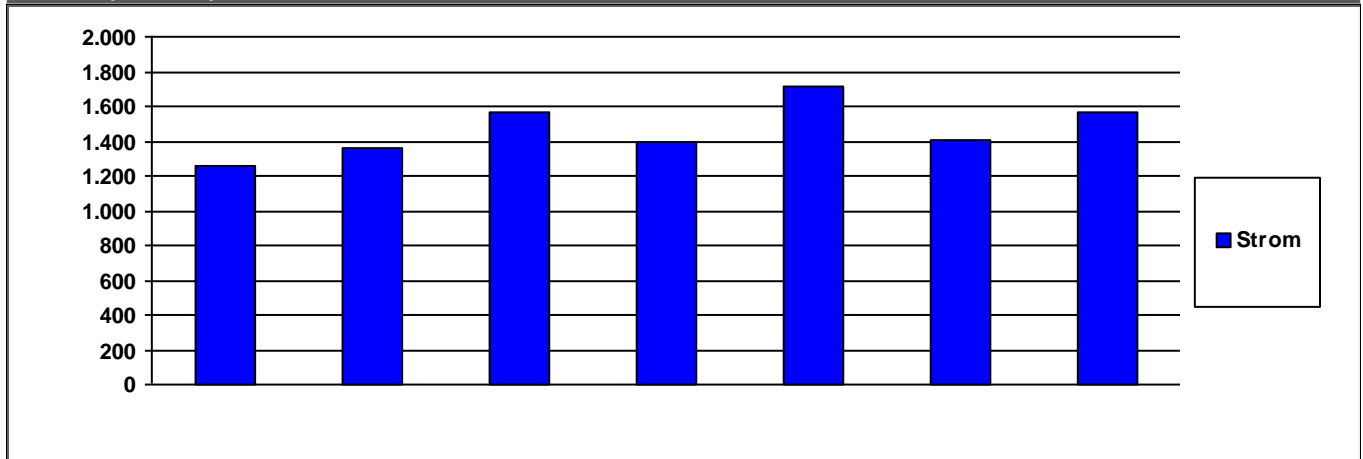

	2011	2012	2013	2014	2015	2016	2017	
Strom	1.253	1.357	1.562	1.398	1.714	1.404	1.567	€/a

	2011	2012	2013	2014	2015	2016	2017	
Summe	1.253	1.357	1.562	1.398	1.714	1.404	1.567	€/a

Verbrauchsdaten in der letzten Abrechnungsperiode sind nicht immer vollständig.

Die periodische Zuordnung der Verbrauchsdaten für Heizöl, Pellets und Flüssiggas erfolgt anteilig auf Basis der Rechnungsdaten.

* Wetterstation Flughafen Frankfurt am Main, 1991-2010

Quelle: www.energiemanagement.stadt-frankfurt.de

Verbrauchswerte und Kosten aus EVU-Rechnungen

Gebäude	Freiwillige Feuerwehr Ginnheim		Bauherrenamt	93G	Dez	9
Straße, Nr.	Ginnheimer Stadtweg	116	Stadtbezirk	441	OBZ	9
Nutzung	Feuerwehren		Bauwerkzuordnung	7760		

Nettoraumfläche (beheizt)

	2011	2012	2013	2014	2015	2016	2017	
NRF (beh.)	0	0	0	0	0	0	0	m ²

Witterungskorrekturfaktoren*: (> 1: warmes Jahr, < 1: kaltes Jahr)

	2011	2012	2013	2014	2015	2016	2017
Heizung	1,13	1,01	0,96	1,21	1,06	1,02	1,03

Verbrauchswerte (spezifisch und witterungsbereinigt)

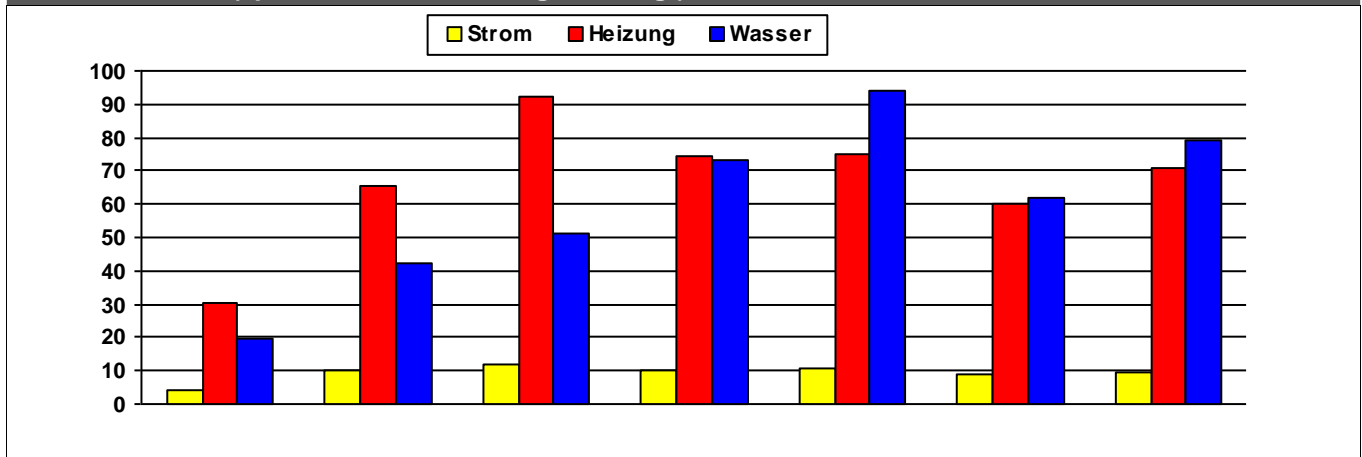

	2011	2012	2013	2014	2015	2016	2017	
Strom	4	10	12	10	11	9	10	MWh
Heizung	30	65	92	74	75	60	71	MWh
Wasser	20	42	51	73	94	62	79	m ³

Kosten (absolut)

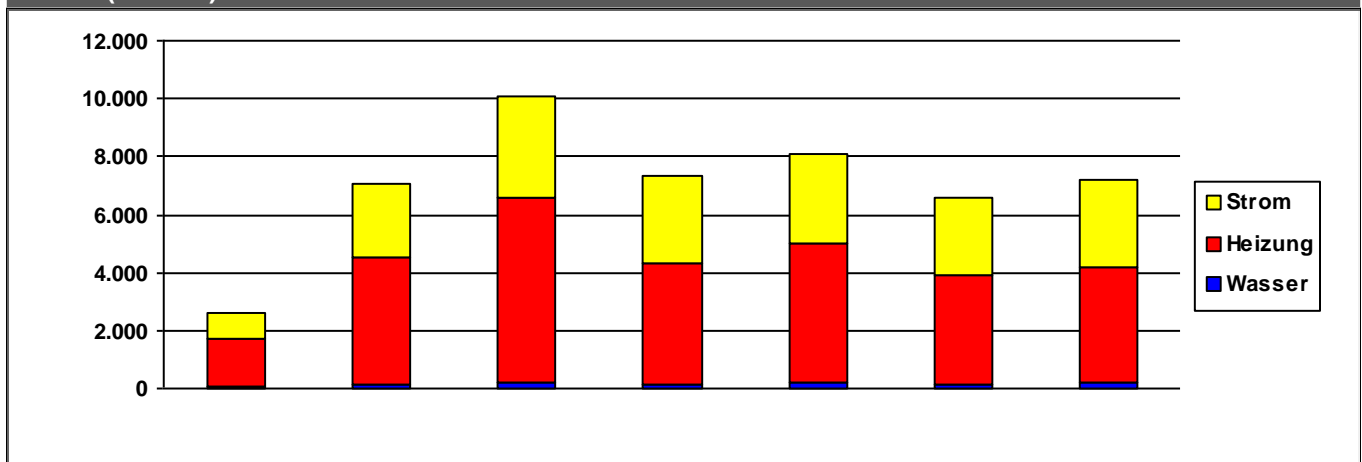

	2011	2012	2013	2014	2015	2016	2017	
Strom	936	2.590	3.484	3.018	3.122	2.622	3.031	€/a
Heizung	1.596	4.360	6.420	4.191	4.810	3.789	4.014	€/a
Wasser	87	141	186	151	184	143	176	€/a
Summe	2.618	7.091	10.091	7.360	8.116	6.554	7.220	€/a

Verbrauchsdaten in der letzten Abrechnungsperiode sind nicht immer vollständig.

Die periodische Zuordnung der Verbrauchsdaten für Heizöl, Pellets und Flüssiggas erfolgt anteilig auf Basis der Rechnungsdaten.

* Wetterstation Flughafen Frankfurt am Main, 1991-2010

Quelle: www.energiemanagement.stadt-frankfurt.de

Verbrauchswerte und Kosten aus EVU-Rechnungen

Gebäude	Freiwillige Feuerwehr Griesheim		Bauherrenamt	93G	Dez	9
Straße, Nr.	Jungmannstraße	4	Stadtbezirk	551	OBZ	6
Nutzung	Feuerwehren		Bauwerkzuordnung	7760		

Nettoraumfläche (beheizt)

	2011	2012	2013	2014	2015	2016	2017	
NRF (beh.)	0	0	0	0	0	0	0	m ²

Witterungskorrekturfaktoren*: (> 1: warmes Jahr, < 1: kaltes Jahr)

	2011	2012	2013	2014	2015	2016	2017
Heizung	1,13	1,01	0,96	1,21	1,06	1,02	1,03

Verbrauchswerte (spezifisch und witterungsbereinigt)

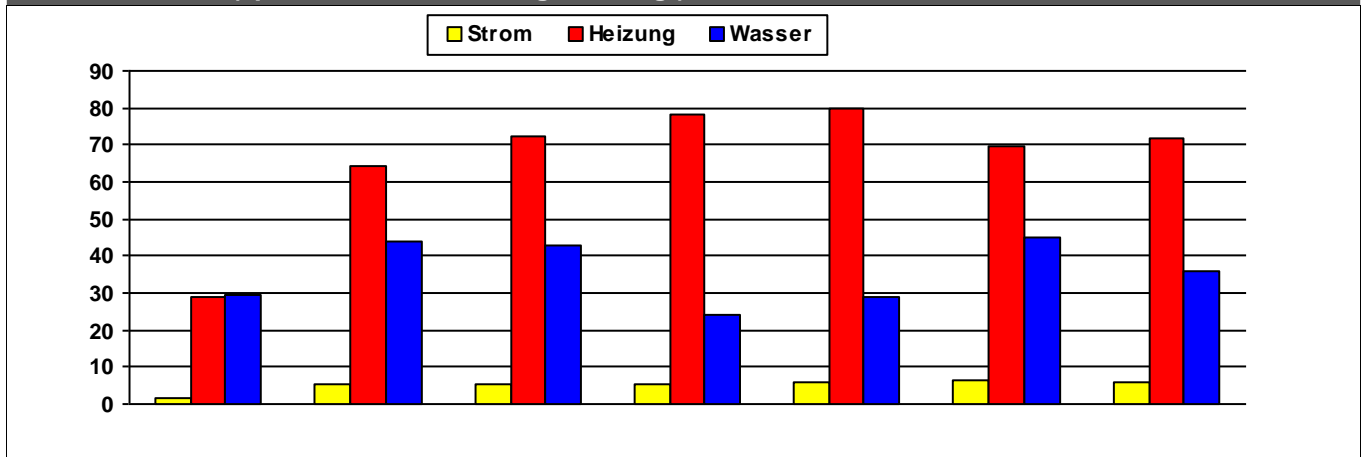

	2011	2012	2013	2014	2015	2016	2017	
Strom	2	5	6	5	6	6	6	MWh
Heizung	29	64	72	78	80	70	72	MWh
Wasser	30	44	43	24	29	45	36	m ³

Kosten (absolut)

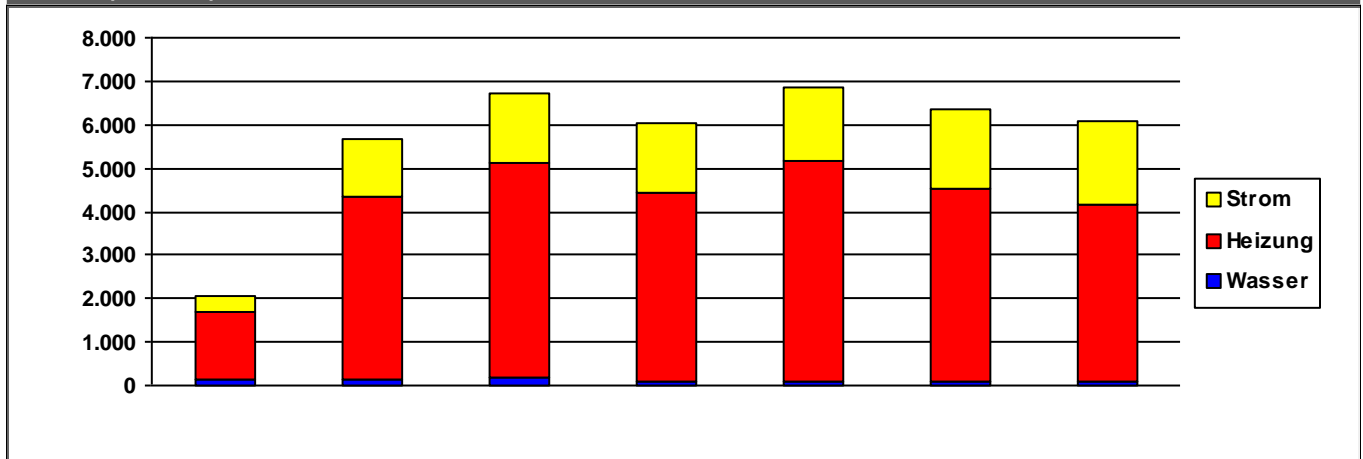

	2011	2012	2013	2014	2015	2016	2017	
Strom	397	1.305	1.589	1.620	1.689	1.844	1.923	€/a
Heizung	1.553	4.202	4.977	4.353	5.073	4.401	4.067	€/a
Wasser	122	146	162	72	80	113	100	€/a
Summe	2.073	5.653	6.728	6.045	6.843	6.358	6.090	€/a

Verbrauchsdaten in der letzten Abrechnungsperiode sind nicht immer vollständig.

Die periodische Zuordnung der Verbrauchsdaten für Heizöl, Pellets und Flüssiggas erfolgt anteilig auf Basis der Rechnungsdaten.

* Wetterstation Flughafen Frankfurt am Main, 1991-2010

Quelle: www.energiemanagement.stadt-frankfurt.de

Verbrauchswerte und Kosten aus EVU-Rechnungen

Gebäude	Freiwillige Feuerwehr Harheim		Bauherrenamt	93G	Dez	9
Straße, Nr.	Korffstraße	31	Stadtbezirk	660	OBZ	14
Nutzung	Feuerwehren		Bauwerkzuordnung	7760		

Nettoraumfläche (beheizt)

	2011	2012	2013	2014	2015	2016	2017	
NRF (beh.)	334	334	334	334	334	334	334	m ²

Witterungskorrekturfaktoren*: (> 1: warmes Jahr, < 1: kaltes Jahr)

	2011	2012	2013	2014	2015	2016	2017
Heizung	1,13	1,01	0,96	1,21	1,06	1,02	1,03

Verbrauchswerte (spezifisch und witterungsbereinigt)

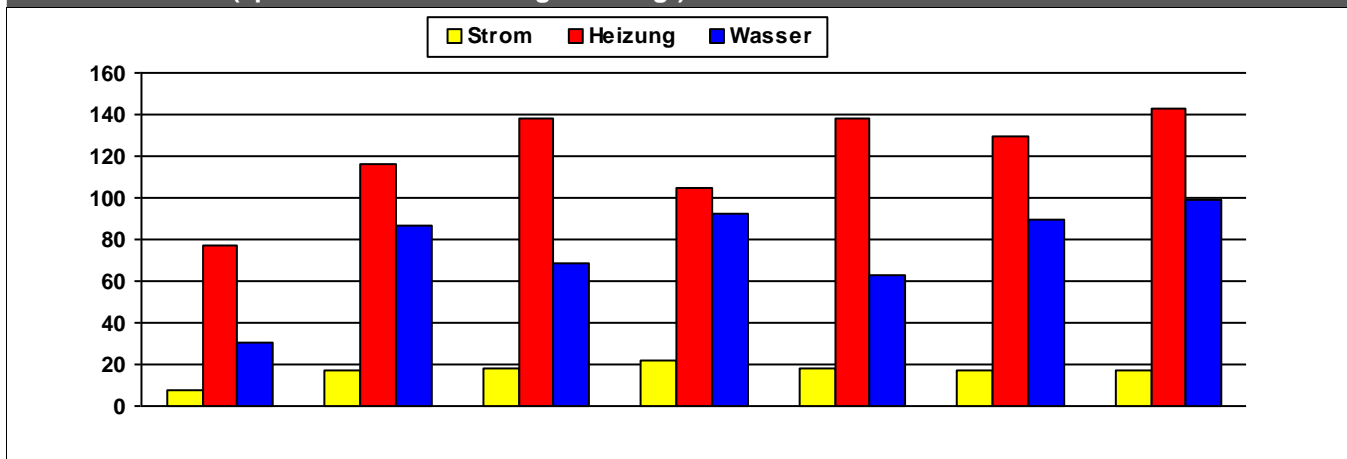

	2011	2012	2013	2014	2015	2016	2017	
Strom	7	18	18	22	19	17	18	kWh/m²a
Heizung	77	117	138	105	138	129	143	kWh/m²a
Wasser	30	87	69	93	63	90	99	l/m²a

Kosten (absolut)

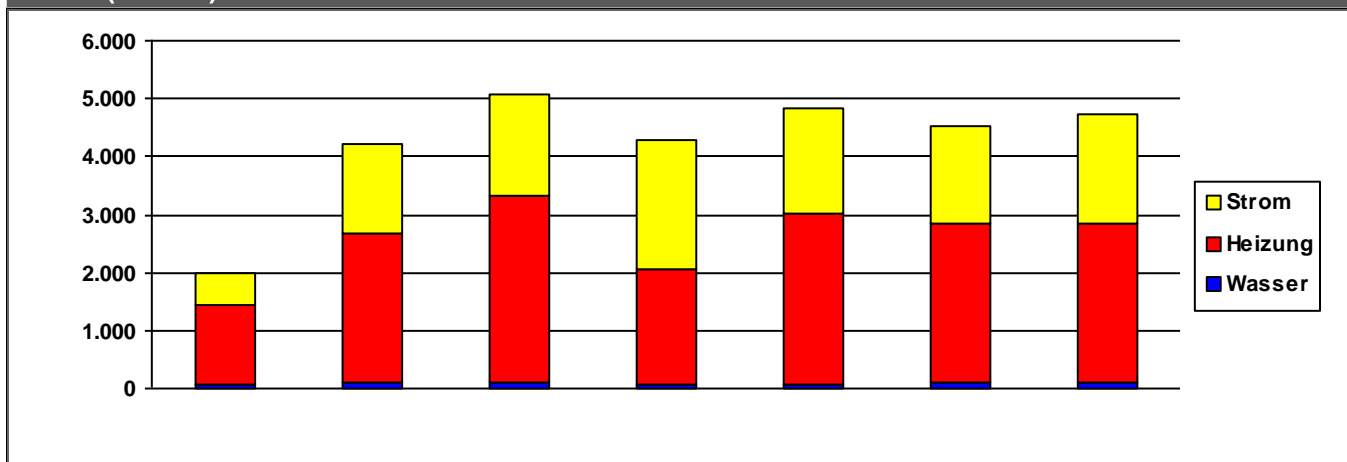

	2011	2012	2013	2014	2015	2016	2017	
Strom	561	1.520	1.758	2.204	1.845	1.699	1.903	€/a
Heizung	1.374	2.591	3.218	1.990	2.933	2.753	2.742	€/a
Wasser	53	93	101	83	67	88	95	€/a
Summe	1.988	4.205	5.077	4.278	4.845	4.540	4.740	€/a

Verbrauchsdaten in der letzten Abrechnungsperiode sind nicht immer vollständig.

Die periodische Zuordnung der Verbrauchsdaten für Heizöl, Pellets und Flüssiggas erfolgt anteilig auf Basis der Rechnungsdaten.

* Wetterstation Flughafen Frankfurt am Main, 1991-2010

Quelle: www.energiemanagement.stadt-frankfurt.de

Verbrauchswerte und Kosten aus EVU-Rechnungen

Gebäude	Freiwillige Feuerwehr Hausen		Bauherrenamt	93G	Dez	9
Straße, Nr.	Am Spritzenhaus	1	Stadtbezirk	410	OBZ	7
Nutzung	Feuerwehren		Bauwerkzuordnung	7760		

Nettoraumfläche (beheizt)

	2011	2012	2013	2014	2015	2016	2017	
NRF (beh.)	0	0	0	0	0	0	0	m ²

Witterungskorrekturfaktoren*: (> 1: warmes Jahr, < 1: kaltes Jahr)

	2011	2012	2013	2014	2015	2016	2017
Heizung	1,13	1,01	0,96	1,21	1,06	1,02	1,03

Verbrauchswerte (spezifisch und witterungsbereinigt)

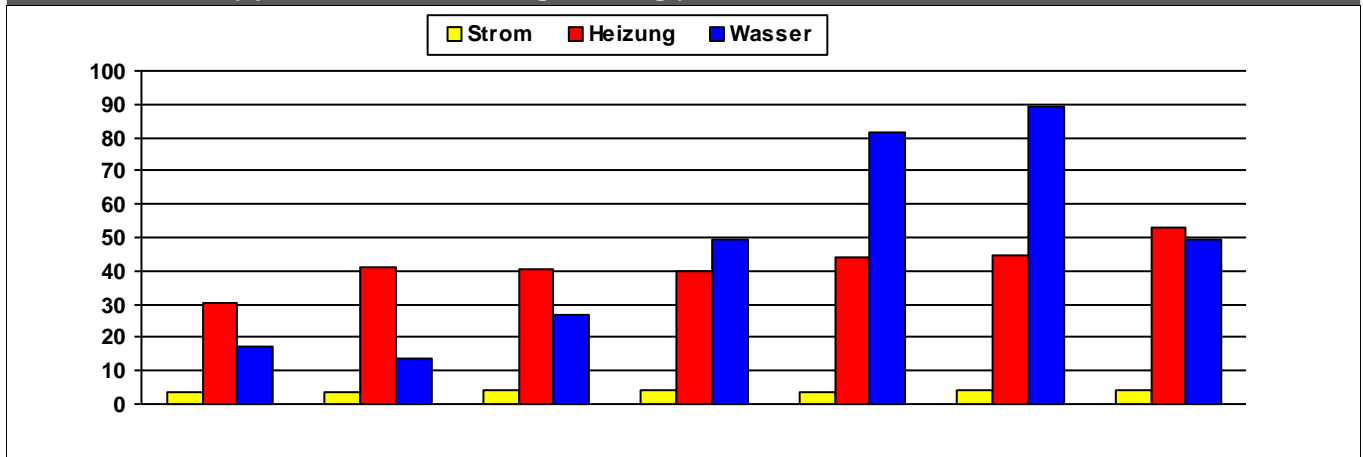

	2011	2012	2013	2014	2015	2016	2017	
Strom	4	4	4	4	4	4	4	MWh
Heizung	30	41	40	40	44	45	53	MWh
Wasser	17	14	27	49	81	89	49	m ³

Kosten (absolut)

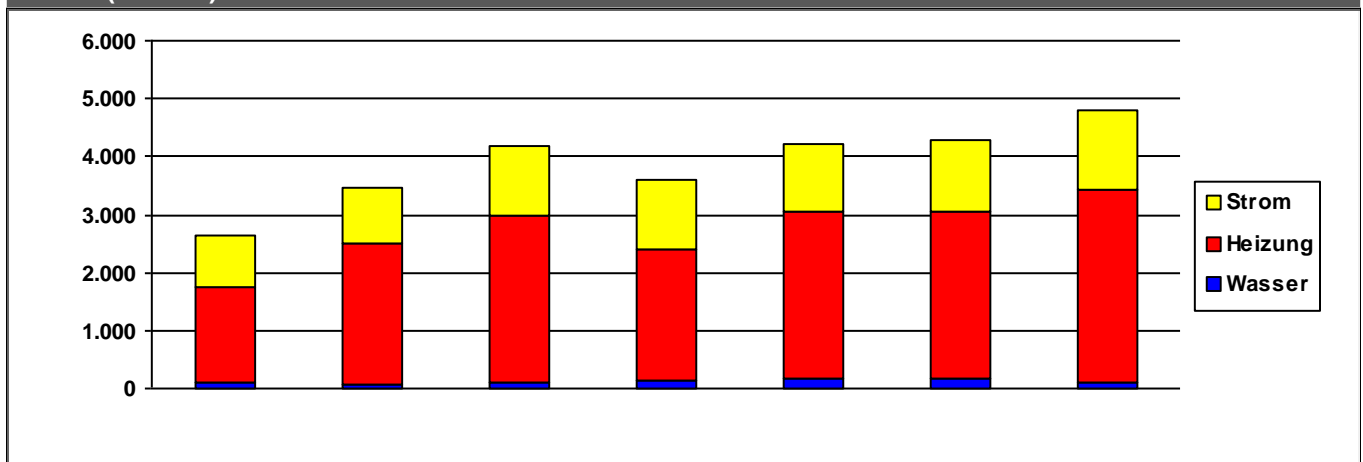

	2011	2012	2013	2014	2015	2016	2017	
Strom	876	961	1.204	1.203	1.151	1.230	1.364	€/a
Heizung	1.660	2.457	2.874	2.251	2.879	2.877	3.318	€/a
Wasser	102	53	111	149	184	187	106	€/a
Summe	2.638	3.471	4.188	3.603	4.213	4.294	4.788	€/a

Verbrauchsdaten in der letzten Abrechnungsperiode sind nicht immer vollständig.

Die periodische Zuordnung der Verbrauchsdaten für Heizöl, Pellets und Flüssiggas erfolgt anteilig auf Basis der Rechnungsdaten.

* Wetterstation Flughafen Frankfurt am Main, 1991-2010

Quelle: www.energiemanagement.stadt-frankfurt.de

Verbrauchswerte und Kosten aus EVU-Rechnungen

Gebäude	Freiwillige Feuerwehr Heddernheim		Bauherrenamt	93G	Dez	9
Straße, Nr.	Dillgasse	8	Stadtbezirk	431	OBZ	8
Nutzung	Feuerwehren		Bauwerkzuordnung	7760		

Nettoraumfläche (beheizt)

	2011	2012	2013	2014	2015	2016	2017	
NRF (beh.)	0	0	0	0	0	0	0	m ²

Witterungskorrekturfaktoren*: (> 1: warmes Jahr, < 1: kaltes Jahr)

	2011	2012	2013	2014	2015	2016	2017
Heizung	1,13	1,01	0,96	1,21	1,06	1,02	1,03

Verbrauchswerte (spezifisch und witterungsbereinigt)

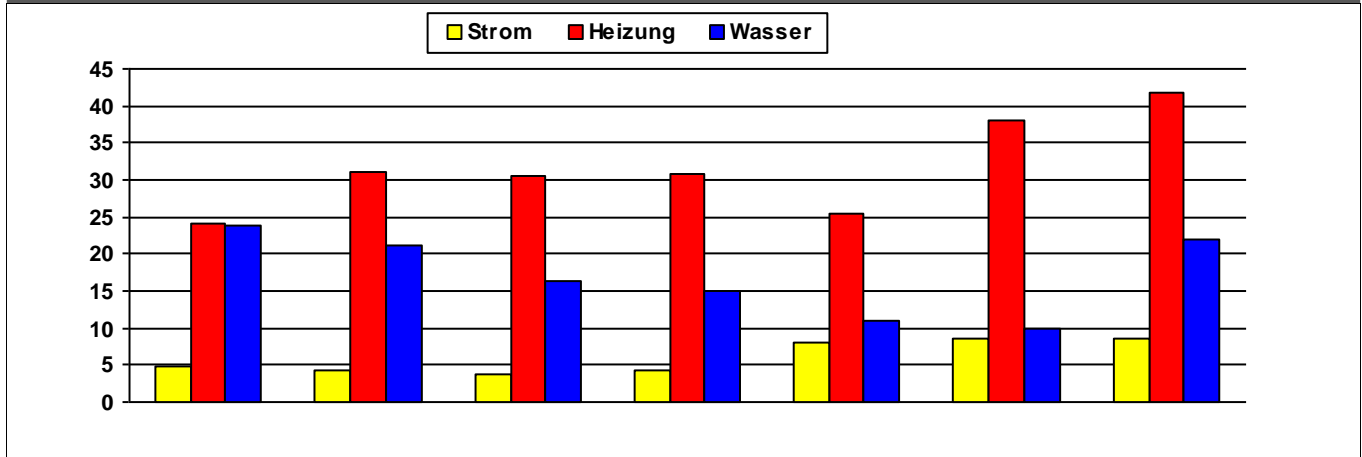

	2011	2012	2013	2014	2015	2016	2017	
Strom	5	4	4	4	8	8	9	MWh
Heizung	24	31	31	31	26	38	42	MWh
Wasser	24	21	16	15	11	10	22	m ³

Kosten (absolut)

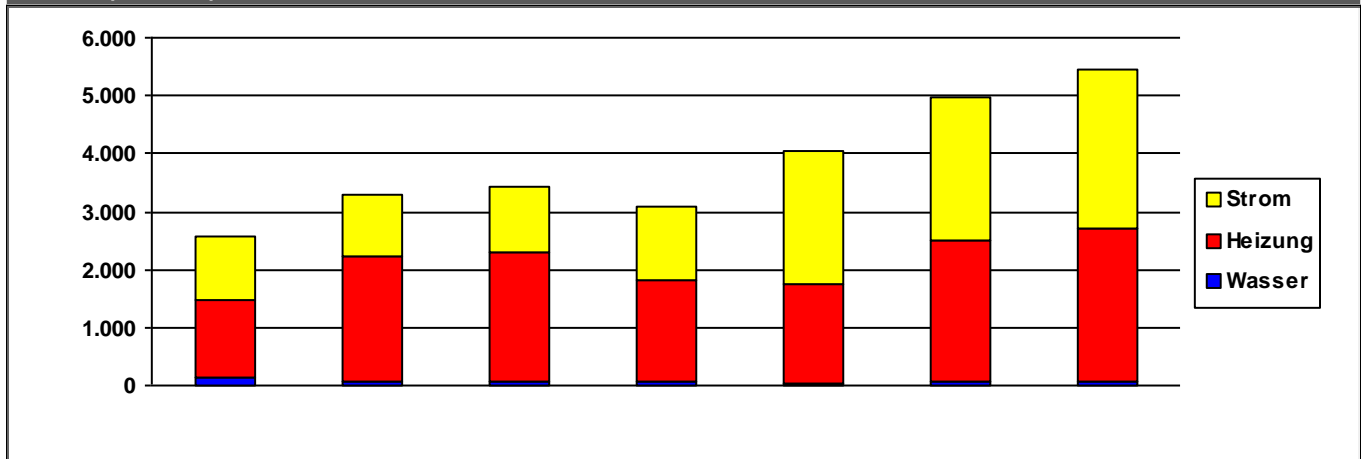

	2011	2012	2013	2014	2015	2016	2017	
Strom	1.099	1.074	1.142	1.271	2.304	2.487	2.725	€/a
Heizung	1.349	2.148	2.207	1.765	1.703	2.447	2.650	€/a
Wasser	129	82	78	62	51	53	75	€/a
Summe	2.578	3.305	3.427	3.098	4.058	4.987	5.450	€/a

Verbrauchsdaten in der letzten Abrechnungsperiode sind nicht immer vollständig.

Die periodische Zuordnung der Verbrauchsdaten für Heizöl, Pellets und Flüssiggas erfolgt anteilig auf Basis der Rechnungsdaten.

* Wetterstation Flughafen Frankfurt am Main, 1991-2010

Quelle: www.energiemanagement.stadt-frankfurt.de

Verbrauchswerte und Kosten aus EVU-Rechnungen

Gebäude	Freiwillige Feuerwehr Höchst		Bauherrenamt	93G	Dez	9
Straße, Nr.	Bolongarostraße	150	Stadtbezirk		OBZ	
Nutzung	Feuerwehren		Bauwerkzuordnung	7760		

Nettoraumfläche (beheizt)

	2011	2012	2013	2014	2015	2016	2017	
NRF (beh.)			0	0				m ²

Witterungskorrekturfaktoren*: (> 1: warmes Jahr, < 1: kaltes Jahr)

	2011	2012	2013	2014	2015	2016	2017
Heizung	1,13	1,01	0,96	1,21	1,06	1,02	1,03

Verbrauchswerte (spezifisch und witterungsbereinigt)

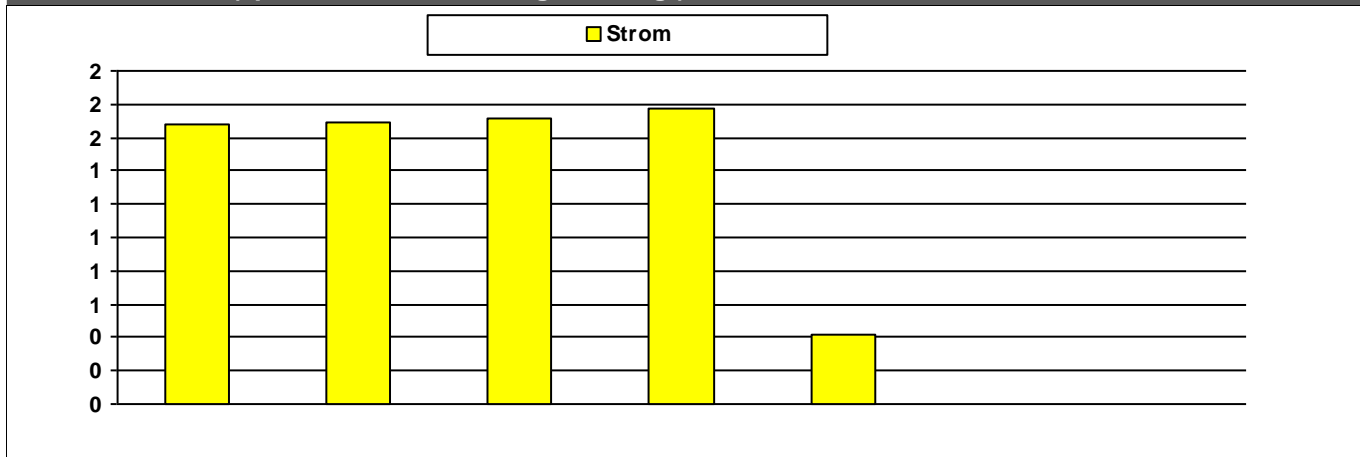

	2011	2012	2013	2014	2015	2016	2017	
Strom	2	2	2	2				MWh

Kosten (absolut)

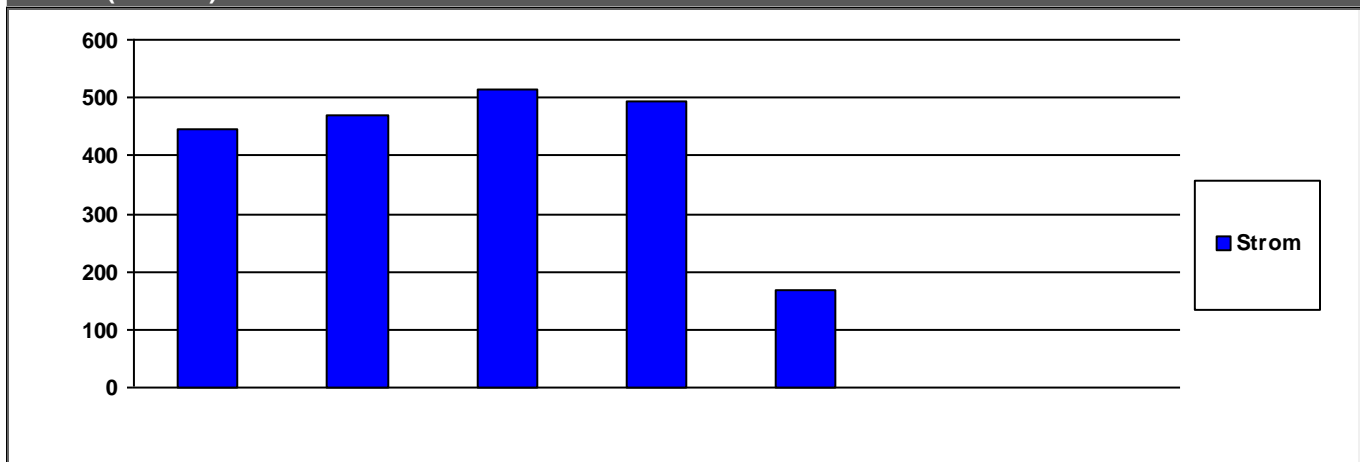

	2011	2012	2013	2014	2015	2016	2017	
Strom	445	468	513	495	170	0	0	€/a

	2011	2012	2013	2014	2015	2016	2017	
Summe	445	468	513	495	170	0	0	€/a

Verbrauchsdaten in der letzten Abrechnungsperiode sind nicht immer vollständig.

Die periodische Zuordnung der Verbrauchsdaten für Heizöl, Pellets und Flüssiggas erfolgt anteilig auf Basis der Rechnungsdaten.

* Wetterstation Flughafen Frankfurt am Main, 1991-2010

Quelle: www.energiemanagement.stadt-frankfurt.de

Verbrauchswerte und Kosten aus EVU-Rechnungen

Gebäude	Freiwillige Feuerwehr Kalbach		Bauherrenamt	93G	Dez	9
Straße, Nr.	Kalbacher Hauptstraße	36	Stadtbezirk	650	OBZ	12
Nutzung	Feuerwehren		Bauwerkzuordnung	7760		

Nettoraumfläche (beheizt)

	2011	2012	2013	2014	2015	2016	2017	
NRF (beh.)	0	0	0	0	0	0	0	m ²

Witterungskorrekturfaktoren*: (> 1: warmes Jahr, < 1: kaltes Jahr)

	2011	2012	2013	2014	2015	2016	2017
Heizung	1,13	1,01	0,96	1,21	1,06	1,02	1,03

Verbrauchswerte (spezifisch und witterungsbereinigt)

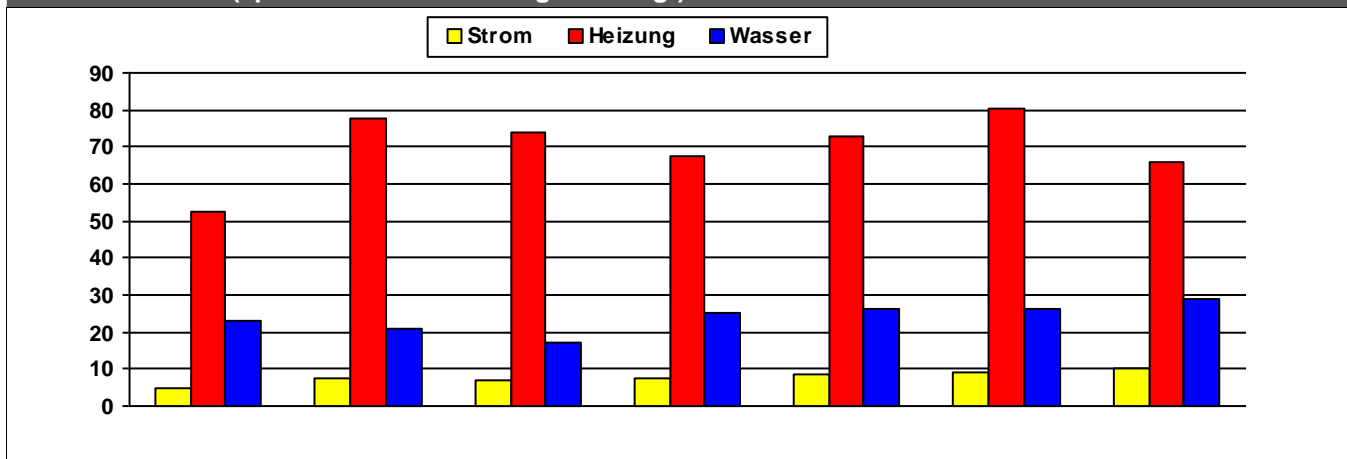

	2011	2012	2013	2014	2015	2016	2017	
Strom	5	7	7	8	9	9	10	MWh
Heizung	53	78	74	67	73	80	66	MWh
Wasser	23	21	17	25	26	26	29	m ³

Kosten (absolut)

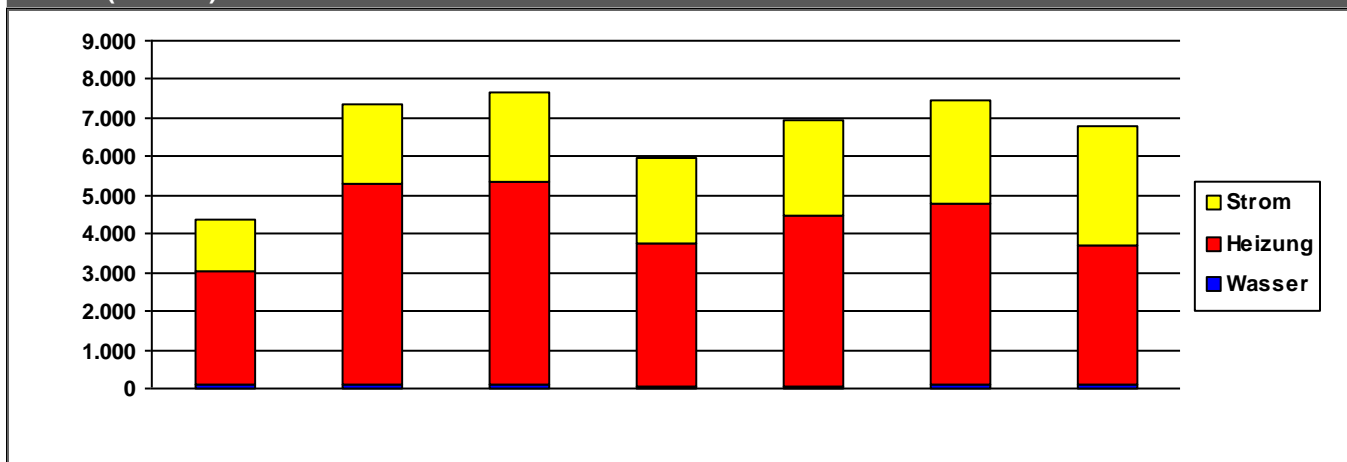

	2011	2012	2013	2014	2015	2016	2017	
Strom	1.339	2.049	2.328	2.191	2.487	2.649	3.052	€/a
Heizung	2.916	5.232	5.265	3.691	4.395	4.722	3.623	€/a
Wasser	121	79	81	75	75	81	88	€/a
Summe	4.376	7.359	7.674	5.957	6.957	7.452	6.763	€/a

Verbrauchsdaten in der letzten Abrechnungsperiode sind nicht immer vollständig.

Die periodische Zuordnung der Verbrauchsdaten für Heizöl, Pellets und Flüssiggas erfolgt anteilig auf Basis der Rechnungsdaten.

* Wetterstation Flughafen Frankfurt am Main, 1991-2010

Quelle: www.energiemanagement.stadt-frankfurt.de

Verbrauchswerte und Kosten aus EVU-Rechnungen

Gebäude	Freiwillige Feuerwehr Nied		Bauherrenamt	93G	Dez	9
Straße, Nr.	Lotzstraße	5	Stadtbezirk	561	OBZ	6
Nutzung	Feuerwehren		Bauwerkzuordnung	7760		

Nettoraumfläche (beheizt)

	2011	2012	2013	2014	2015	2016	2017	
NRF (beh.)	0	0	0	0	0	0	0	m ²

Witterungskorrekturfaktoren*: (> 1: warmes Jahr, < 1: kaltes Jahr)

	2011	2012	2013	2014	2015	2016	2017
Heizung	1,13	1,01	0,96	1,21	1,06	1,02	1,03

Verbrauchswerte (spezifisch und witterungsbereinigt)

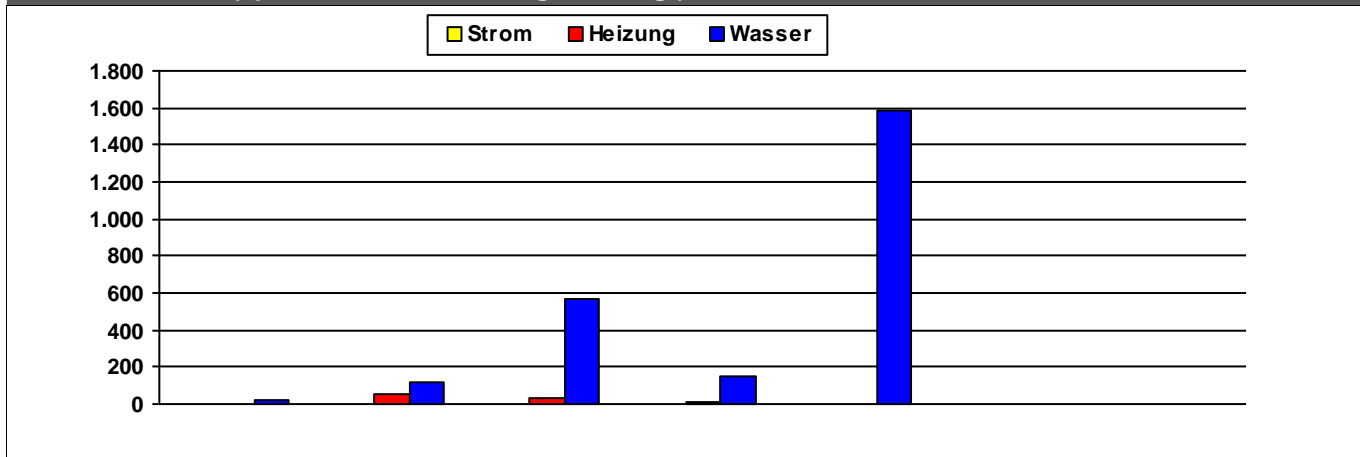

	2011	2012	2013	2014	2015	2016	2017	
Strom	4	0	0	0	0	0	0	MWh
Heizung	0	49	36	12	87	0	0	MWh
Wasser	18	117	564	150	1.590	0	0	m ³

Kosten (absolut)

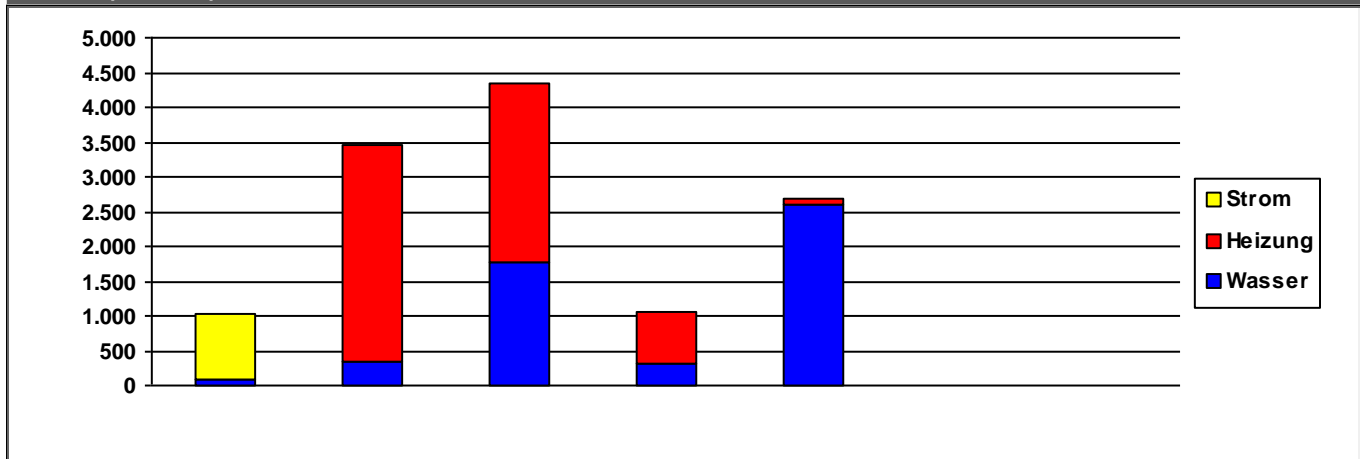

	2011	2012	2013	2014	2015	2016	2017	
Strom	929	0	0	0	0	0	0	€/a
Heizung	0	3.119	2.561	739	87	0	0	€/a
Wasser	92	352	1.779	308	2.602	0	0	€/a
Summe	1.021	3.471	4.339	1.047	2.689	0	0	€/a

Verbrauchsdaten in der letzten Abrechnungsperiode sind nicht immer vollständig.

Die periodische Zuordnung der Verbrauchsdaten für Heizöl, Pellets und Flüssiggas erfolgt anteilig auf Basis der Rechnungsdaten.

* Wetterstation Flughafen Frankfurt am Main, 1991-2010

Quelle: www.energiemanagement.stadt-frankfurt.de

Verbrauchswerte und Kosten aus EVU-Rechnungen

Gebäude	Freiwillige Feuerwehr Niederrad		Bauherrenamt	93G	Dez	9
Straße, Nr.	Schwanheimer Straße	24	Stadtbezirk	371	OBZ	5
Nutzung	Feuerwehren		Bauwerkzuordnung	7760		

Nettoraumfläche (beheizt)

	2011	2012	2013	2014	2015	2016	2017	
NRF (beh.)	0	0	0	0	0	0	0	m ²

Witterungskorrekturfaktoren*: (> 1: warmes Jahr, < 1: kaltes Jahr)

	2011	2012	2013	2014	2015	2016	2017
Heizung	1,13	1,01	0,96	1,21	1,06	1,02	1,03

Verbrauchswerte (spezifisch und witterungsbereinigt)

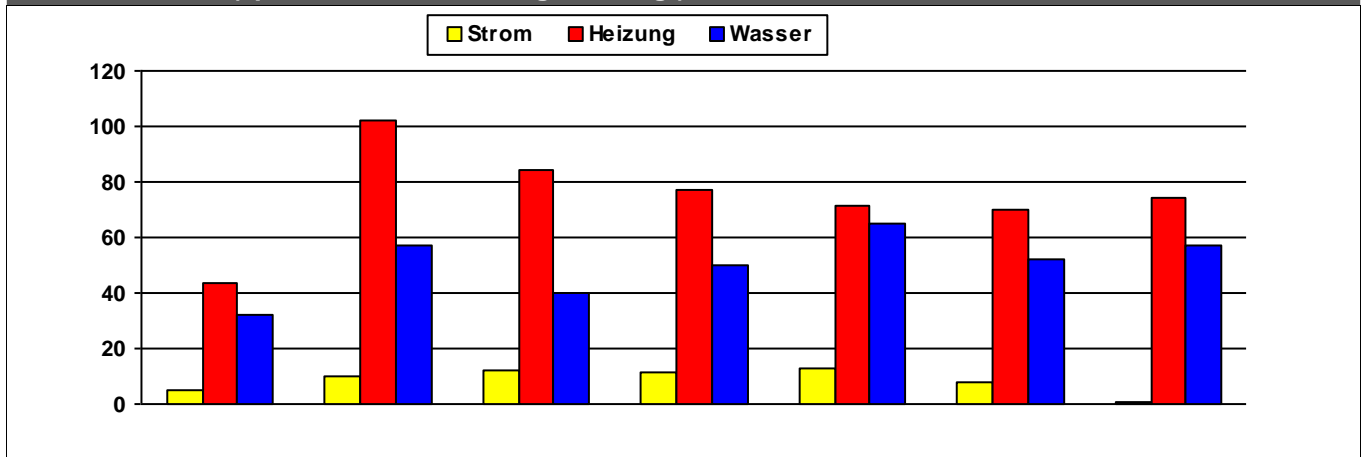

	2011	2012	2013	2014	2015	2016	2017	
Strom	5	10	12	12	13	8		MWh
Heizung	44	102	84	77	71	70	75	MWh
Wasser	32	57	40	50	65	52	57	m ³

Kosten (absolut)

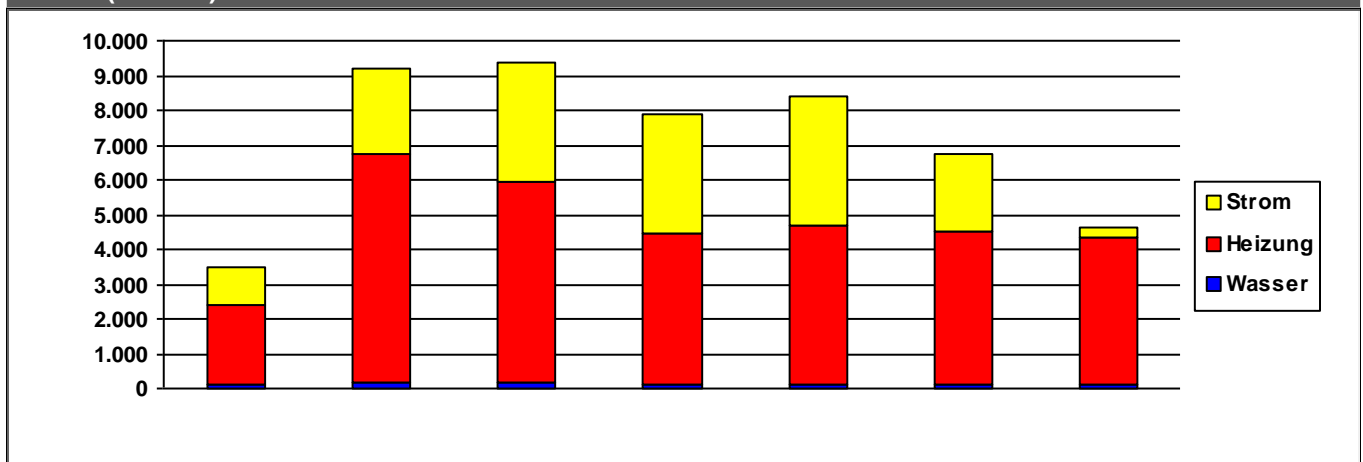

	2011	2012	2013	2014	2015	2016	2017	
Strom	1.047	2.435	3.476	3.445	3.692	2.245	252	€/a
Heizung	2.293	6.554	5.771	4.316	4.567	4.372	4.218	€/a
Wasser	133	183	152	114	138	126	137	€/a
Summe	3.474	9.172	9.399	7.874	8.398	6.743	4.607	€/a

Verbrauchsdaten in der letzten Abrechnungsperiode sind nicht immer vollständig.

Die periodische Zuordnung der Verbrauchsdaten für Heizöl, Pellets und Flüssiggas erfolgt anteilig auf Basis der Rechnungsdaten.

* Wetterstation Flughafen Frankfurt am Main, 1991-2010

Quelle: www.energiemanagement.stadt-frankfurt.de

Verbrauchswerte und Kosten aus EVU-Rechnungen

Gebäude	Freiwillige Feuerwehr Rödelheim		Bauherrenamt	93G	Dez	9
Straße, Nr.	Assenheimer Straße	24	Stadtbezirk	401	OBZ	7
Nutzung	Feuerwehren		Bauwerkzuordnung	7760		

Nettoraumfläche (beheizt)

	2011	2012	2013	2014	2015	2016	2017	
NRF (beh.)	0	0	0	0	0	0	0	m ²

Witterungskorrekturfaktoren*: (> 1: warmes Jahr, < 1: kaltes Jahr)

	2011	2012	2013	2014	2015	2016	2017
Heizung	1,13	1,01	0,96	1,21	1,06	1,02	1,03

Verbrauchswerte (spezifisch und witterungsbereinigt)

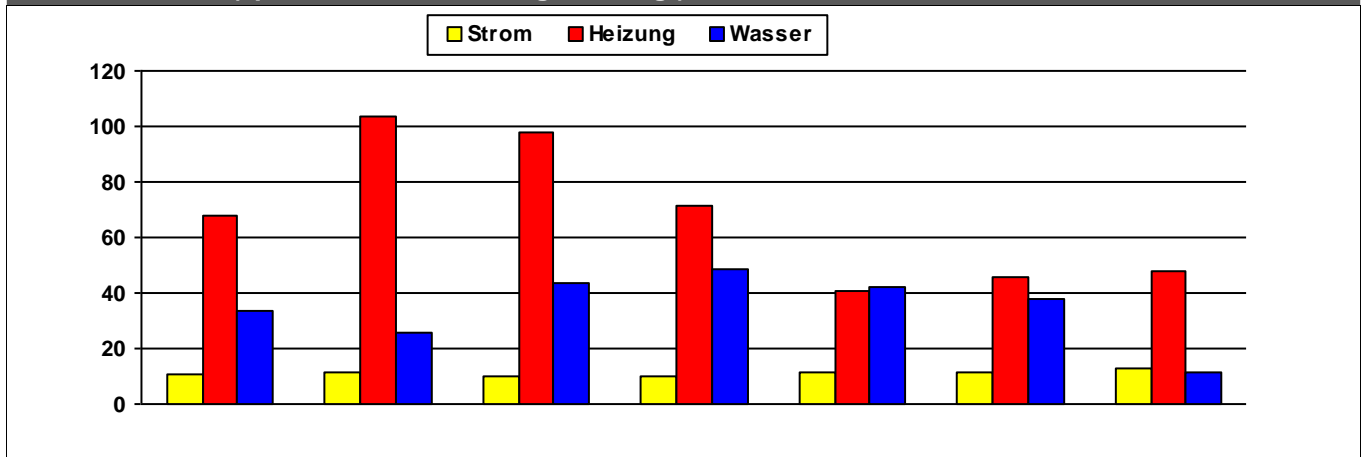

	2011	2012	2013	2014	2015	2016	2017	
Strom	11	11	10	10	11	12	13	MWh
Heizung	68	103	98	71	41	45	48	MWh
Wasser	33	26	44	49	42	38	12	m ³

Kosten (absolut)

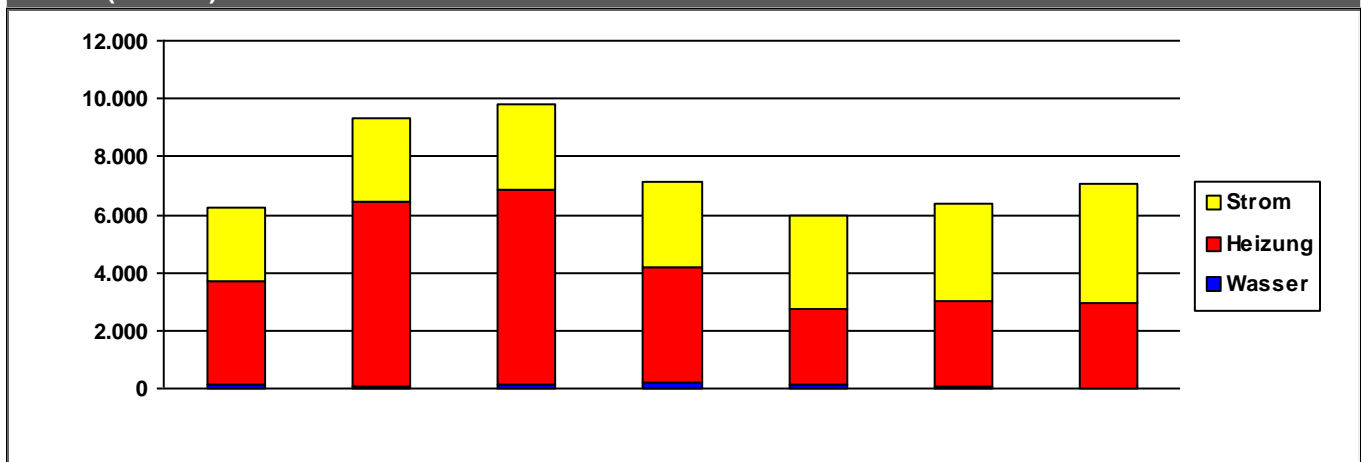

	2011	2012	2013	2014	2015	2016	2017	
Strom	2.494	2.855	2.931	2.988	3.231	3.385	4.126	€/a
Heizung	3.591	6.362	6.718	3.973	2.619	2.920	2.928	€/a
Wasser	138	78	165	193	127	100	32	€/a
Summe	6.224	9.295	9.814	7.153	5.976	6.405	7.086	€/a

Verbrauchsdaten in der letzten Abrechnungsperiode sind nicht immer vollständig.

Die periodische Zuordnung der Verbrauchsdaten für Heizöl, Pellets und Flüssiggas erfolgt anteilig auf Basis der Rechnungsdaten.

* Wetterstation Flughafen Frankfurt am Main, 1991-2010

Quelle: www.energiemanagement.stadt-frankfurt.de

Verbrauchswerte und Kosten aus EVU-Rechnungen

Gebäude	Freiwillige Feuerwehr Seckbach		Bauherrenamt	93G	Dez	9
Straße, Nr.	Zeuläckerstraße	17	Stadtbezirk	390	OBZ	11
Nutzung	Feuerwehren		Bauwerkzuordnung	7760		

Nettoraumfläche (beheizt)

	2011	2012	2013	2014	2015	2016	2017	
NRF (beh.)	0	0	0	0	0	0	0	m ²

Witterungskorrekturfaktoren*: (> 1: warmes Jahr, < 1: kaltes Jahr)

	2011	2012	2013	2014	2015	2016	2017
Heizung	1,13	1,01	0,96	1,21	1,06	1,02	1,03

Verbrauchswerte (spezifisch und witterungsbereinigt)

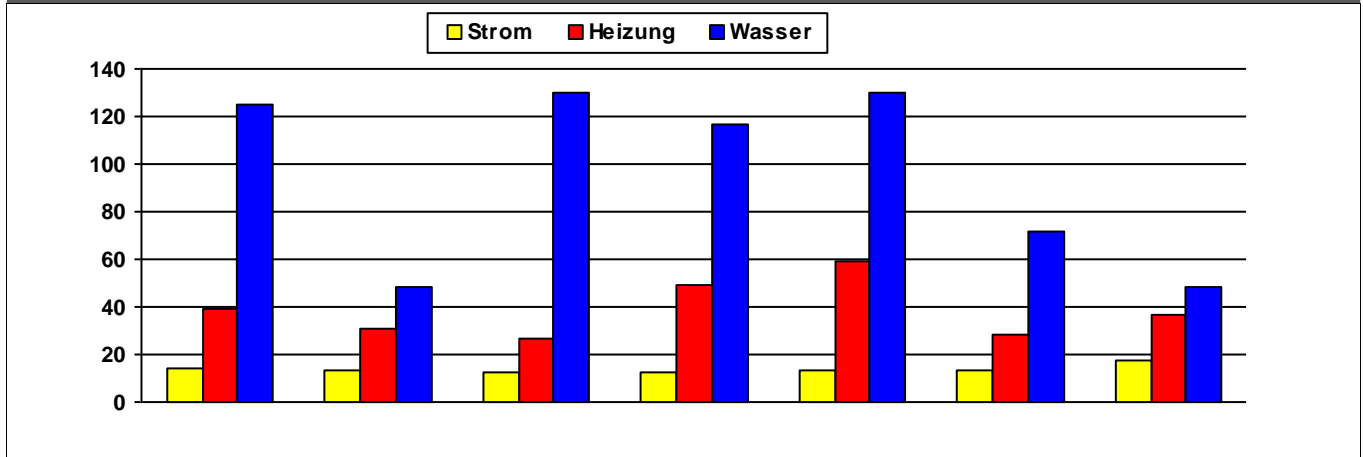

	2011	2012	2013	2014	2015	2016	2017	
Strom	14	13	13	12	13	13	17	MWh
Heizung	39	31	27	49	59	28	37	MWh
Wasser	125	48	130	116	130	71	48	m ³

Kosten (absolut)

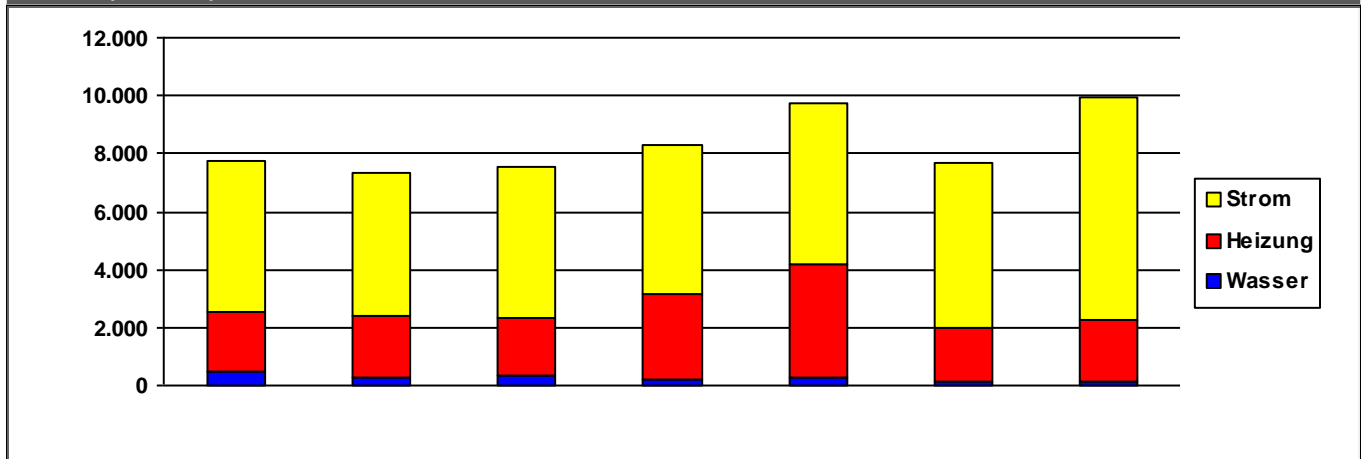

	2011	2012	2013	2014	2015	2016	2017	
Strom	5.159	4.942	5.207	5.148	5.536	5.730	7.700	€/a
Heizung	2.085	2.121	1.946	2.927	3.902	1.827	2.140	€/a
Wasser	480	251	376	224	267	157	111	€/a
Summe	7.724	7.313	7.528	8.300	9.705	7.714	9.951	€/a

Verbrauchsdaten in der letzten Abrechnungsperiode sind nicht immer vollständig.

Die periodische Zuordnung der Verbrauchsdaten für Heizöl, Pellets und Flüssiggas erfolgt anteilig auf Basis der Rechnungsdaten.

* Wetterstation Flughafen Frankfurt am Main, 1991-2010

Quelle: www.energiemanagement.stadt-frankfurt.de

Verbrauchswerte und Kosten aus EVU-Rechnungen

Gebäude	Freiwillige Feuerwehr Sindlingen			Bauherrenamt	93G	Dez	9
Straße, Nr.	Höchster Farbenstraße		4	Stadtbezirk	601	OBZ	6
Nutzung	Feuerwehren			Bauwerkzuordnung	7760		

Nettoraumfläche (beheizt)

	2011	2012	2013	2014	2015	2016	2017	
NRF (beh.)	0	0	0	0	0	0	0	m ²

Witterungskorrekturfaktoren*: (> 1: warmes Jahr, < 1: kaltes Jahr)

	2011	2012	2013	2014	2015	2016	2017
Heizung	1,13	1,01	0,96	1,21	1,06	1,02	1,03

Verbrauchswerte (spezifisch und witterungsbereinigt)

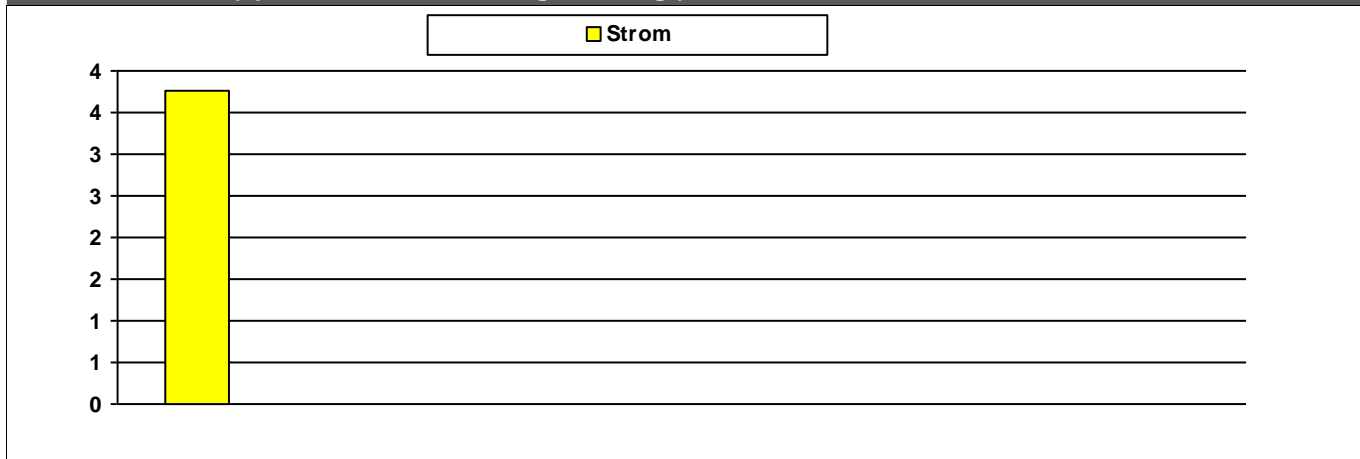

	2011	2012	2013	2014	2015	2016	2017	
Strom	4							MWh

Kosten (absolut)

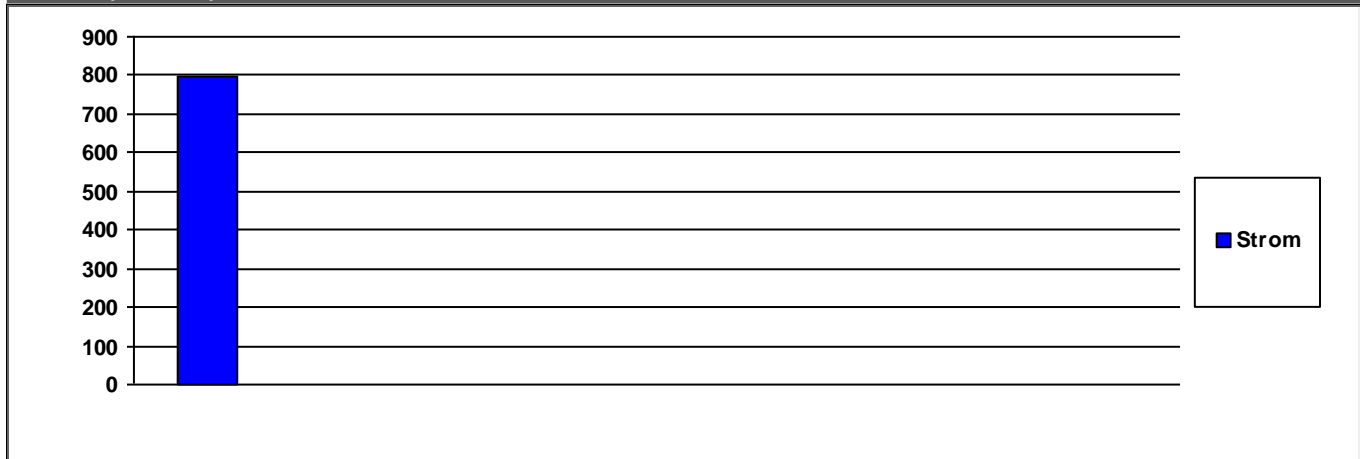

	2011	2012	2013	2014	2015	2016	2017	
Strom	800	0	0	0	0	0	0	€/a

	2011	2012	2013	2014	2015	2016	2017	
Summe	800	0	0	0	0	0	0	€/a

Verbrauchsdaten in der letzten Abrechnungsperiode sind nicht immer vollständig.

Die periodische Zuordnung der Verbrauchsdaten für Heizöl, Pellets und Flüssiggas erfolgt anteilig auf Basis der Rechnungsdaten.

* Wetterstation Flughafen Frankfurt am Main, 1991-2010

Quelle: www.energiemanagement.stadt-frankfurt.de

Verbrauchswerte und Kosten aus EVU-Rechnungen

Gebäude	Freiwillige Feuerwehr Sossenheim		Bauherrenamt	93G	Dez	9
Straße, Nr.	Sossenheimer Riedstraße	2	Stadtbezirk	632	OBZ	6
Nutzung	Feuerwehren		Bauwerkzuordnung	7760		

Nettoraumfläche (beheizt)

	2011	2012	2013	2014	2015	2016	2017	
NRF (beh.)	0	0	0	0	0	0	0	m ²

Witterungskorrekturfaktoren*: (> 1: warmes Jahr, < 1: kaltes Jahr)

	2011	2012	2013	2014	2015	2016	2017
Heizung	1,13	1,01	0,96	1,21	1,06	1,02	1,03

Verbrauchswerte (spezifisch und witterungsbereinigt)

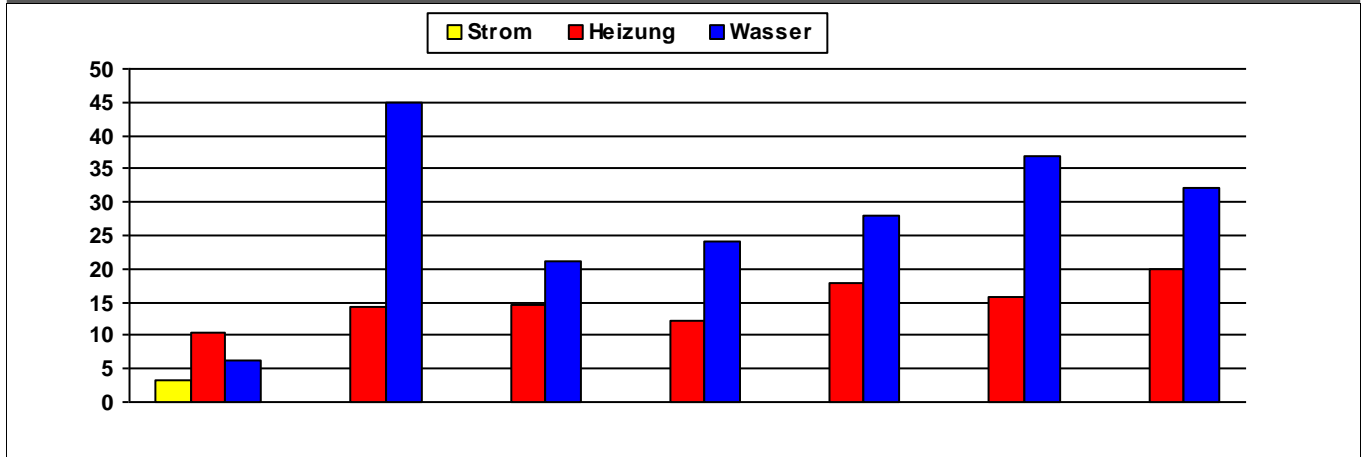

	2011	2012	2013	2014	2015	2016	2017	
Strom	3	0	0	0	0	0	0	MWh
Heizung	10	14	15	12	18	16	20	MWh
Wasser	6	45	21	24	28	37	32	m ³

Kosten (absolut)

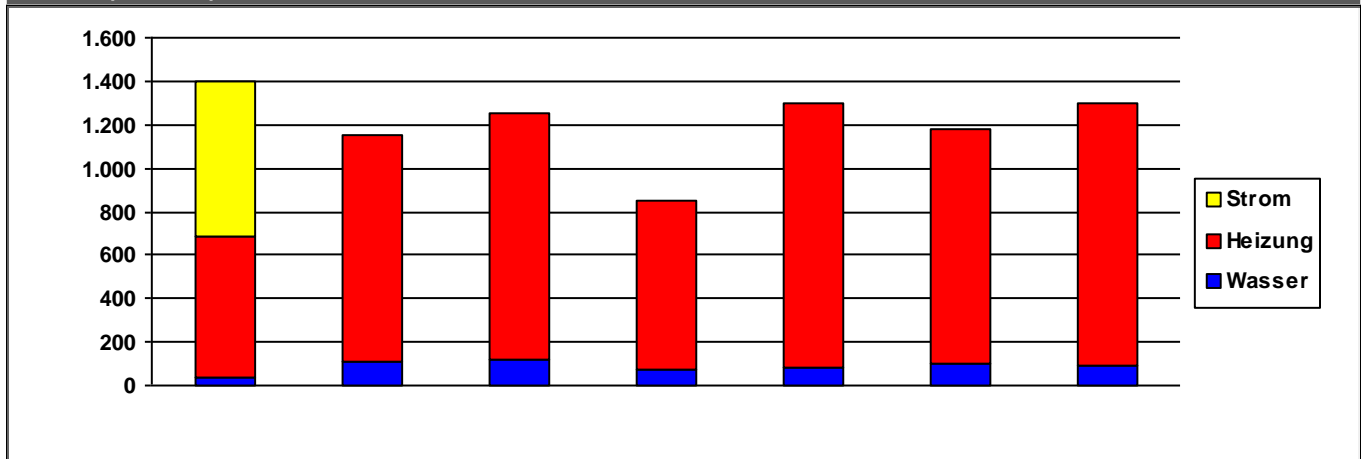

	2011	2012	2013	2014	2015	2016	2017	
Strom	713	0	0	0	0	0	0	€/a
Heizung	653	1.038	1.125	782	1.224	1.082	1.202	€/a
Wasser	36	110	123	72	79	100	93	€/a
Summe	1.402	1.148	1.248	854	1.302	1.181	1.295	€/a

Verbrauchsdaten in der letzten Abrechnungsperiode sind nicht immer vollständig.

Die periodische Zuordnung der Verbrauchsdaten für Heizöl, Pellets und Flüssiggas erfolgt anteilig auf Basis der Rechnungsdaten.

* Wetterstation Flughafen Frankfurt am Main, 1991-2010

Quelle: www.energiemanagement.stadt-frankfurt.de

Verbrauchswerte und Kosten aus EVU-Rechnungen

Gebäude	Freiwillige Feuerwehr Zeilsheim		Bauherrenamt	93G	Dez	9
Straße, Nr.	Klosterhofstraße	38	Stadtbezirk	611	OBZ	6
Nutzung	Feuerwehren		Bauwerkzuordnung	7760		

Nettoraumfläche (beheizt)

	2011	2012	2013	2014	2015	2016	2017	
NRF (beh.)	0	0	0	0	0	0	0	m ²

Witterungskorrekturfaktoren*: (> 1: warmes Jahr, < 1: kaltes Jahr)

	2011	2012	2013	2014	2015	2016	2017
Heizung	1,13	1,01	0,96	1,21	1,06	1,02	1,03

Verbrauchswerte (spezifisch und witterungsbereinigt)

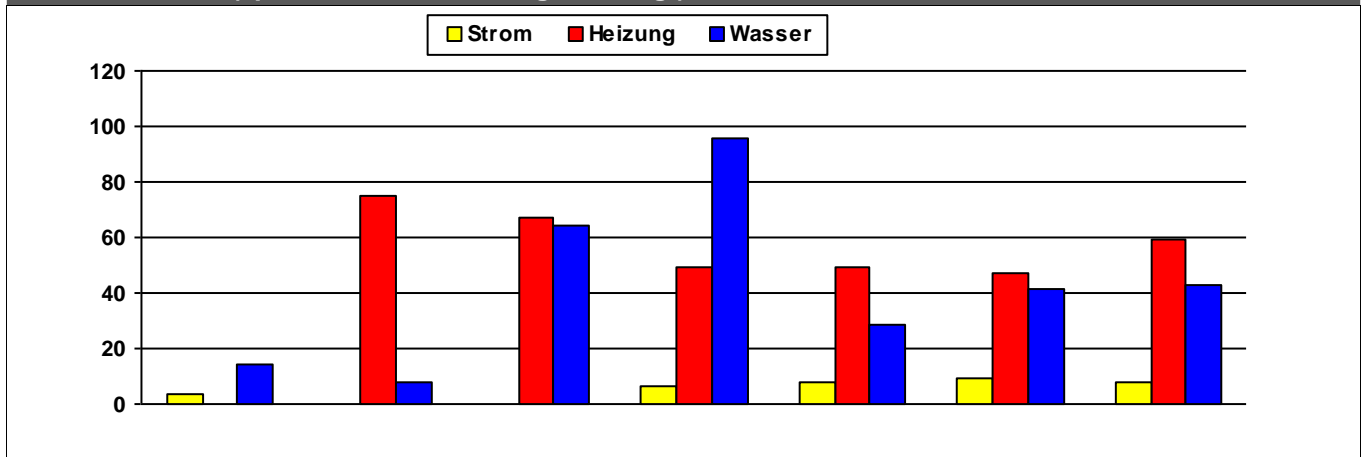

	2011	2012	2013	2014	2015	2016	2017	
Strom	4			6	8	9	8	MWh
Heizung		75	67	49	50	47	59	MWh
Wasser	14	8	65	96	28	41	43	m ³

Kosten (absolut)

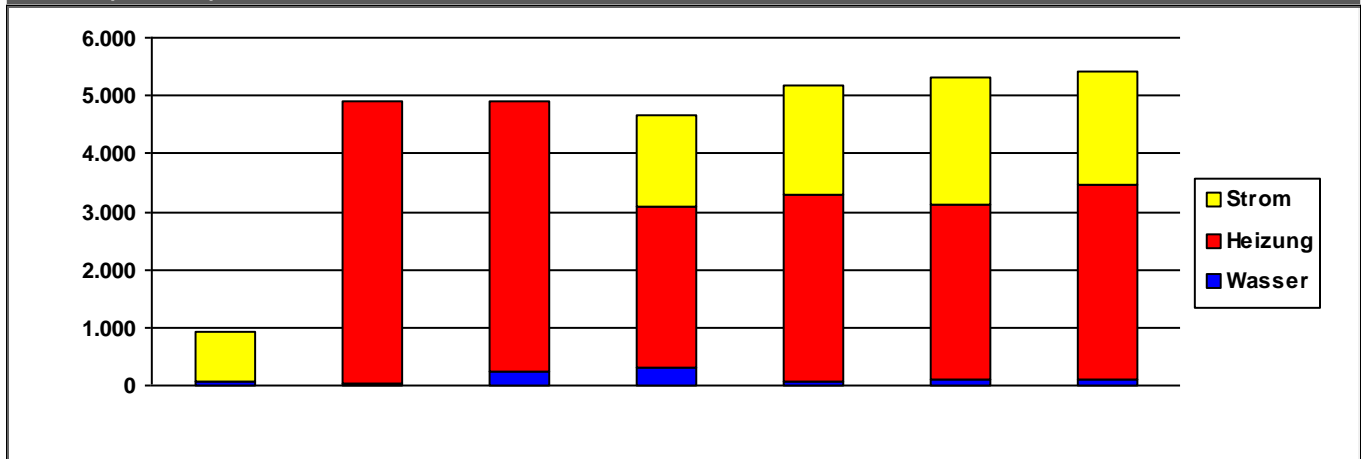

	2011	2012	2013	2014	2015	2016	2017	
Strom	868	0	0	1.566	1.885	2.217	1.962	€/a
Heizung	0	4.881	4.655	2.772	3.207	3.004	3.361	€/a
Wasser	69	33	236	326	80	107	97	€/a
Summe	937	4.914	4.890	4.663	5.171	5.327	5.420	€/a

Verbrauchsdaten in der letzten Abrechnungsperiode sind nicht immer vollständig.

Die periodische Zuordnung der Verbrauchsdaten für Heizöl, Pellets und Flüssiggas erfolgt anteilig auf Basis der Rechnungsdaten.

* Wetterstation Flughafen Frankfurt am Main, 1991-2010

Quelle: www.energiemanagement.stadt-frankfurt.de

Verbrauchswerte und Kosten aus EVU-Rechnungen

Gebäude	Parkhaus City		Bauherrenamt	93G	Dez	9
Straße, Nr.	Querstraße	0	Stadtbezirk	120	OBZ	3
Nutzung	Parkhäuser		Bauwerkzuordnung	7614		

Nettoraumfläche (beheizt)

	2011	2012	2013	2014	2015	2016	2017	
NRF (beh.)	0	0	0	0	0	0	0	m ²

Witterungskorrekturfaktoren*: (> 1: warmes Jahr, < 1: kaltes Jahr)

	2011	2012	2013	2014	2015	2016	2017
Heizung	1,13	1,01	0,96	1,21	1,06	1,02	1,03

Verbrauchswerte (spezifisch und witterungsbereinigt)

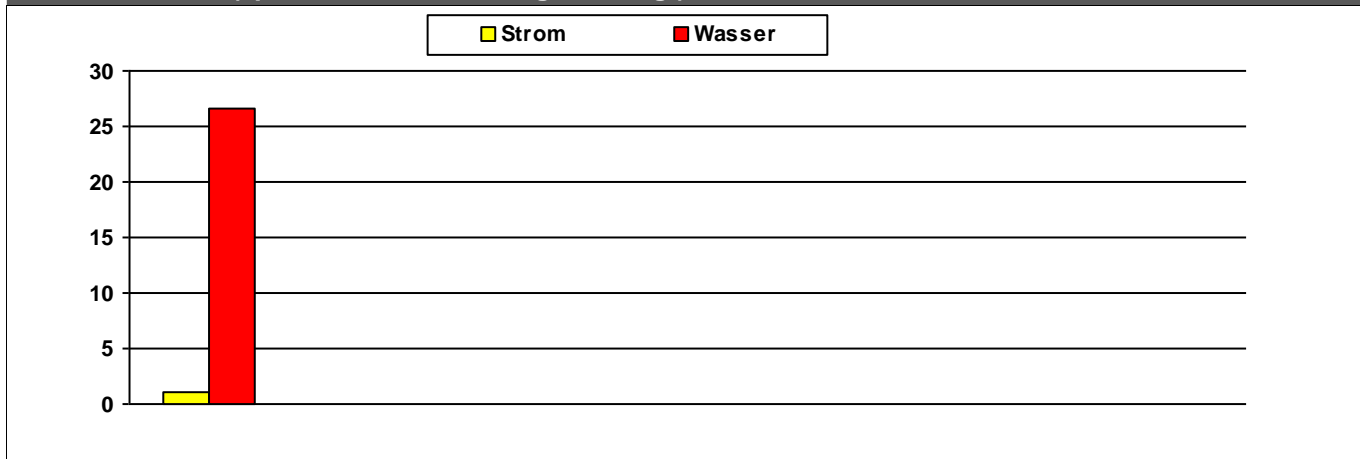

	2011	2012	2013	2014	2015	2016	2017	
Strom	1							MWh
Wasser	27							m ³

Kosten (absolut)

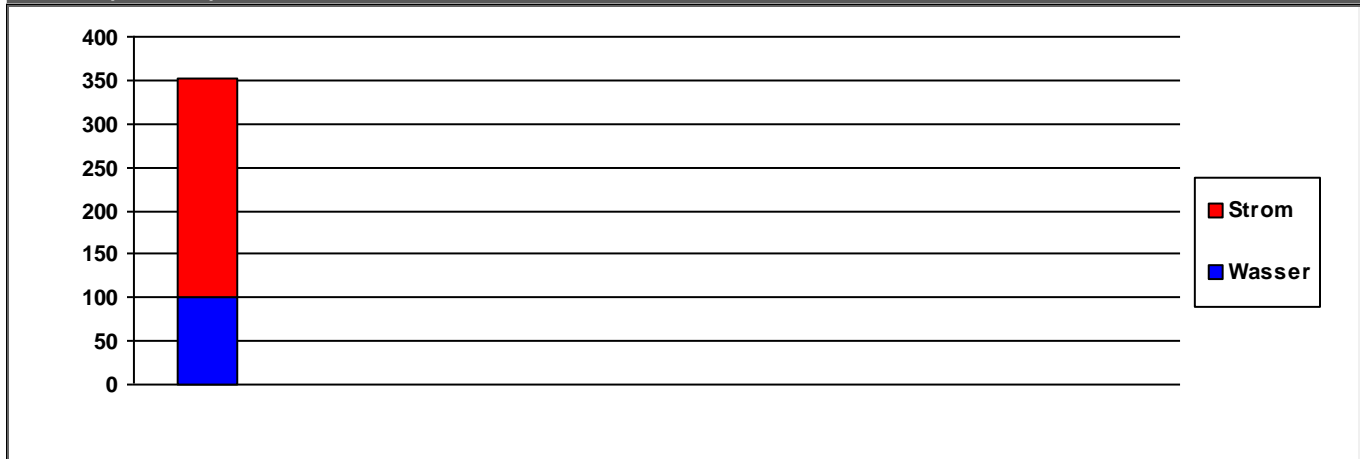

	2011	2012	2013	2014	2015	2016	2017	
Strom	252	0	0	0	0	0	0	€/a
Wasser	100	0	0	0	0	0	0	€/a
Summe	353	0	0	0	0	0	0	€/a

Verbrauchsdaten in der letzten Abrechnungsperiode sind nicht immer vollständig.
Die periodische Zuordnung der Verbrauchsdaten für Heizöl, Pellets und Flüssiggas erfolgt anteilig auf Basis der Rechnungsdaten.
* Wetterstation Flughafen Frankfurt am Main, 1991-2010

Verbrauchswerte und Kosten aus EVU-Rechnungen

Gebäude	Teilbereichswache 20		Bauherrenamt	93G	Dez	9
Straße, Nr.	Schwälmer Straße	26	Stadtbezirk	350	OBZ	2
Nutzung	Feuerwachen		Bauwerkzuordnung	7761		

Nettoraumfläche (beheizt)

	2011	2012	2013	2014	2015	2016	2017	
NRF (beh.)	2.574	2.574	2.574	2.574	2.574	2.574	2.574	m ²

Witterungskorrekturfaktoren*: (> 1: warmes Jahr, < 1: kaltes Jahr)

	2011	2012	2013	2014	2015	2016	2017
Heizung	1,13	1,01	0,96	1,21	1,06	1,02	1,03

Verbrauchswerte (spezifisch und witterungsbereinigt)

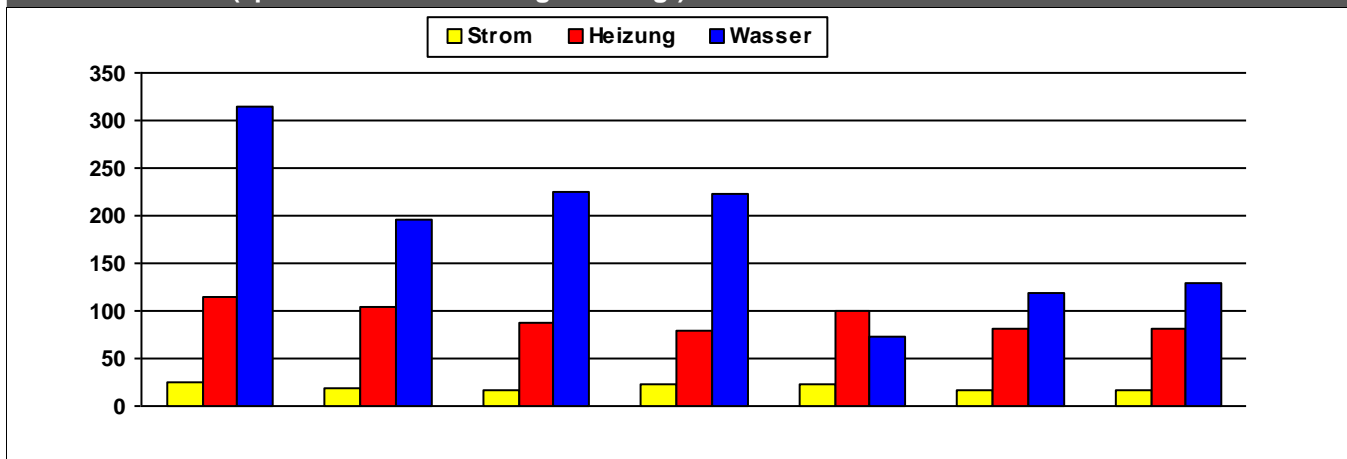

	2011	2012	2013	2014	2015	2016	2017	
Strom	26	18	16	23	23	17	18	kWh/m²a
Heizung	114	104	88	79	100	81	80	kWh/m²a
Wasser	314	196	226	223	72	118	130	l/m²a

Kosten (absolut)

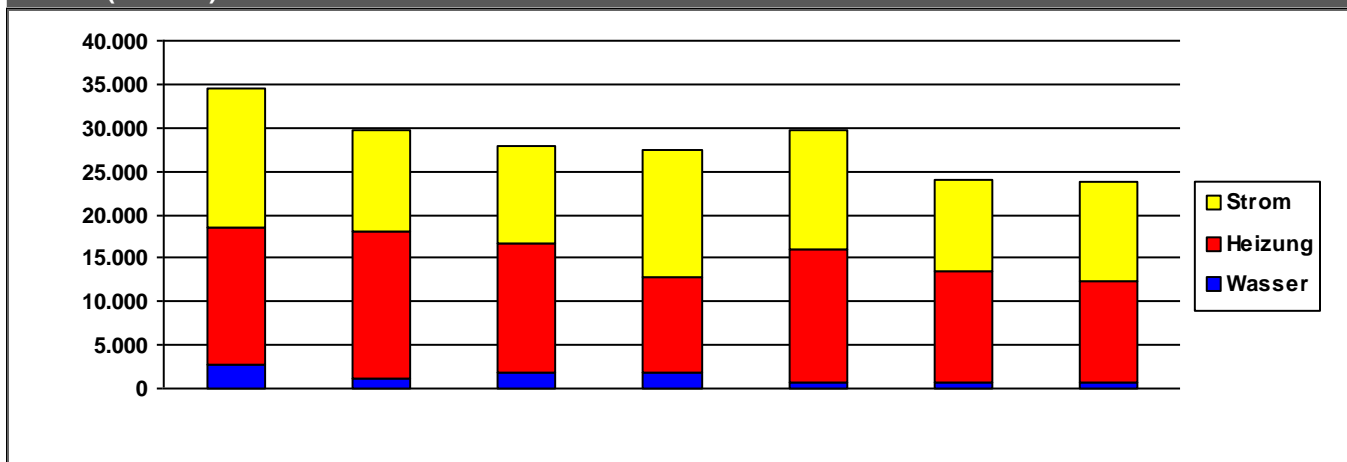

	2011	2012	2013	2014	2015	2016	2017	
Strom	16.032	11.732	11.116	14.646	13.678	10.630	11.494	€/a
Heizung	15.866	16.847	14.971	10.815	15.391	12.786	11.593	€/a
Wasser	2.685	1.223	1.740	1.911	604	602	662	€/a
Summe	34.582	29.802	27.827	27.371	29.673	24.018	23.749	€/a

Verbrauchsdaten in der letzten Abrechnungsperiode sind nicht immer vollständig.

Die periodische Zuordnung der Verbrauchsdaten für Heizöl, Pellets und Flüssiggas erfolgt anteilig auf Basis der Rechnungsdaten.

* Wetterstation Flughafen Frankfurt am Main, 1991-2010

Quelle: www.energiemanagement.stadt-frankfurt.de

Verbrauchswerte und Kosten aus EVU-Rechnungen

Gebäude	Teilbereichswache 21	Bauherrenamt	93G	Dez	9
Straße, Nr.	Tituscorso 9	Stadtbezirk	432	OBZ	8
Nutzung	Feuerwachen	Bauwerkzuordnung	7761		

Nettoraumfläche (beheizt)

	2011	2012	2013	2014	2015	2016	2017	
NRF (beh.)	6.215	6.215	6.215	6.215	6.215	6.215	6.215	m ²

Witterungskorrekturfaktoren*: (> 1: warmes Jahr, < 1: kaltes Jahr)

	2011	2012	2013	2014	2015	2016	2017
Heizung	1,13	1,01	0,96	1,21	1,06	1,02	1,03

Verbrauchswerte (spezifisch und witterungsbereinigt)



	2011	2012	2013	2014	2015	2016	2017	
Heizung								kWh/m ² a

Kosten (absolut)

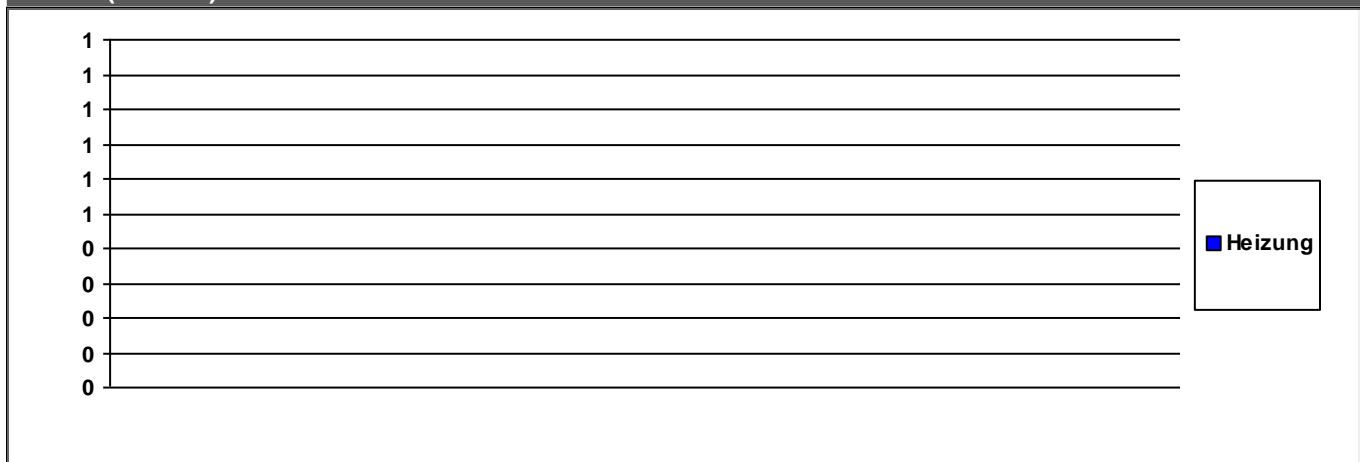

	2011	2012	2013	2014	2015	2016	2017	
Heizung	0	0	0	0	0	0	0	€/a

Summe	0	0	0	0	0	0	0	€/a
--------------	---	---	---	---	---	---	---	-----

Verbrauchsdaten in der letzten Abrechnungsperiode sind nicht immer vollständig.
 Die periodische Zuordnung der Verbrauchsdaten für Heizöl, Pellets und Flüssiggas erfolgt anteilig auf Basis der Rechnungsdaten.
 * Wetterstation Flughafen Frankfurt am Main, 1991-2010
 Quelle: www.energiemanagement.stadt-frankfurt.de

Verbrauchswerte und Kosten aus EVU-Rechnungen

Gebäude	Teilbereichswache 30		Bauherrenamt	93G	Dez	9
Straße, Nr.	Westerbachstraße	175	Stadtbezirk	632	OBZ	6
Nutzung	Feuerwachen		Bauwerkzuordnung	7761		

Nettoraumfläche (beheizt)

	2011	2012	2013	2014	2015	2016	2017	
NRF (beh.)	1.995	2.244	2.250	2.250	2.250	2.250	2.250	m ²

Witterungskorrekturfaktoren*: (> 1: warmes Jahr, < 1: kaltes Jahr)

	2011	2012	2013	2014	2015	2016	2017
Heizung	1,13	1,01	0,96	1,21	1,06	1,02	1,03

Verbrauchswerte (spezifisch und witterungsbereinigt)

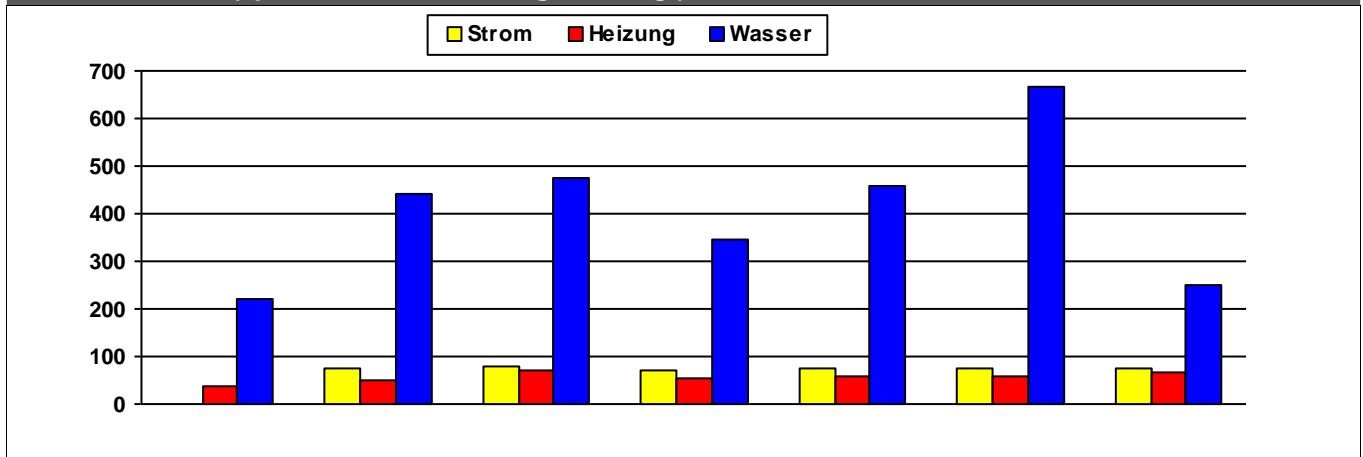

	2011	2012	2013	2014	2015	2016	2017	
Strom		76	79	73	76	75	74	kWh/m²a
Heizung	36	50	70	53	58	59	66	kWh/m²a
Wasser	220	443	474	347	458	665	251	l/m²a

Kosten (absolut)

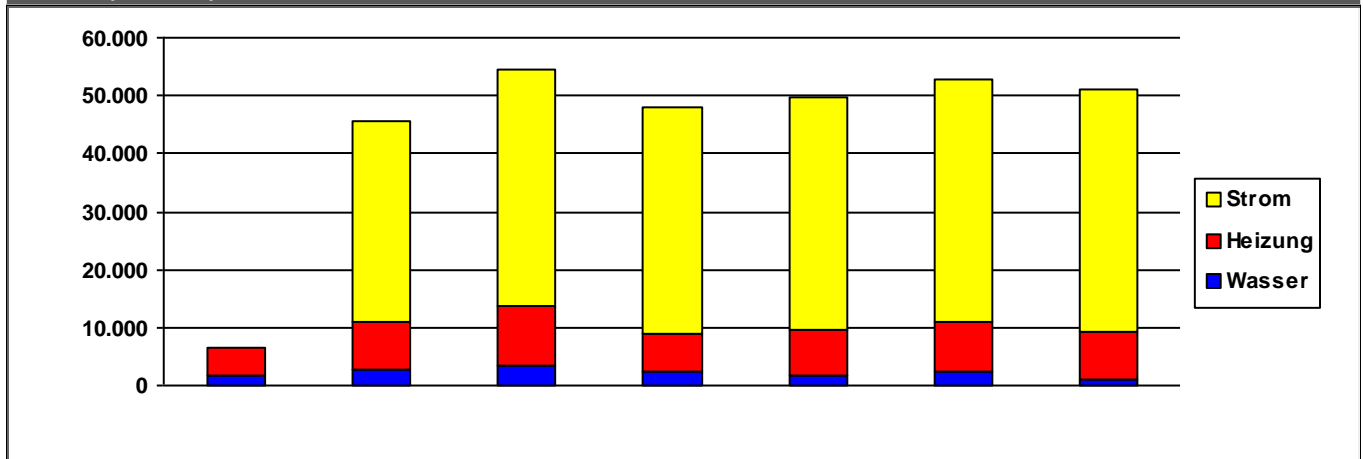

	2011	2012	2013	2014	2015	2016	2017	
Strom	0	34.627	40.551	39.166	40.150	41.621	41.739	€/a
Heizung	4.772	8.196	10.526	6.505	7.932	8.551	8.211	€/a
Wasser	1.683	2.873	3.334	2.330	1.709	2.532	1.010	€/a
Summe	6.454	45.695	54.411	48.002	49.792	52.704	50.960	€/a

Verbrauchsdaten in der letzten Abrechnungsperiode sind nicht immer vollständig.

Die periodische Zuordnung der Verbrauchsdaten für Heizöl, Pellets und Flüssiggas erfolgt anteilig auf Basis der Rechnungsdaten.

* Wetterstation Flughafen Frankfurt am Main, 1991-2010

Quelle: www.energiemanagement.stadt-frankfurt.de

Verbrauchswerte und Kosten aus EVU-Rechnungen

Gebäude	Teilbereichswache 40		Bauherrenamt	93G	Dez	9
Straße, Nr.	Franziusstraße	20	Stadtbezirk	261	OBZ	4
Nutzung	Feuerwachen		Bauwerkzuordnung	7761		

Nettoraumfläche (beheizt)

	2011	2012	2013	2014	2015	2016	2017	
NRF (beh.)			0	0				m ²

Witterungskorrekturfaktoren*: (> 1: warmes Jahr, < 1: kaltes Jahr)

	2011	2012	2013	2014	2015	2016	2017
Heizung	1,13	1,01	0,96	1,21	1,06	1,02	1,03

Verbrauchswerte (spezifisch und witterungsbereinigt)

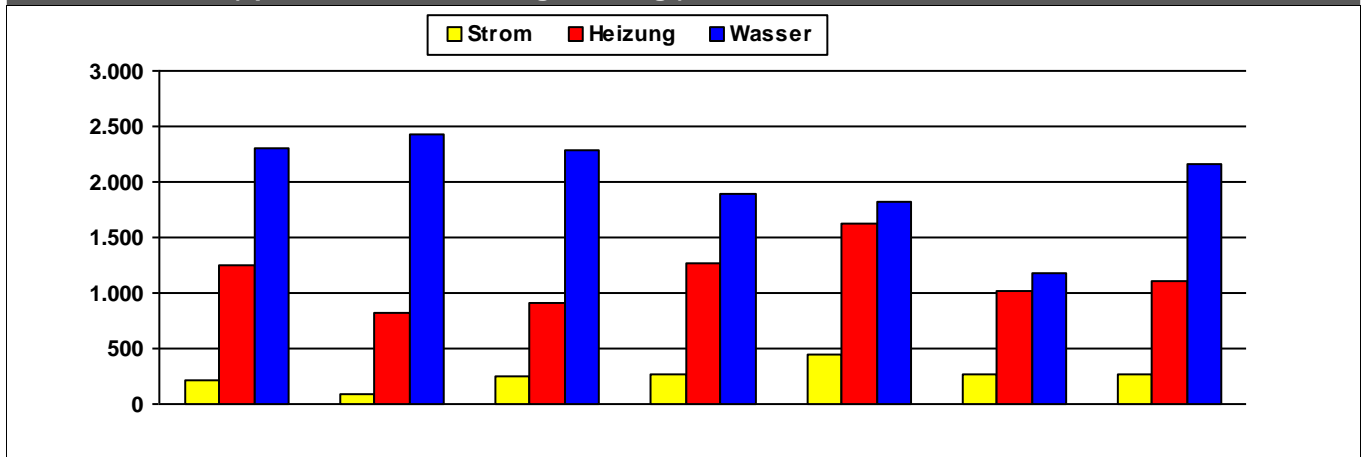

	2011	2012	2013	2014	2015	2016	2017	
Strom	222	84	245	274	438	269	269	MWh
Heizung	1.251	817	906	1.265	1.627	1.011	1.107	MWh
Wasser	2.308	2.424	2.293	1.895	1.829	1.182	2.157	m ³

Kosten (absolut)

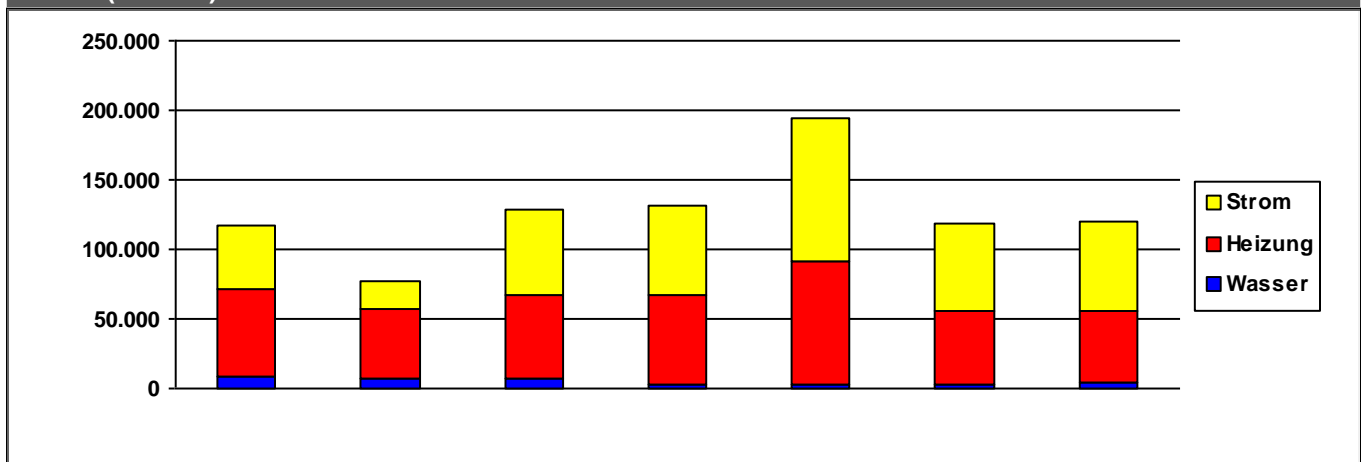

	2011	2012	2013	2014	2015	2016	2017	
Strom	45.687	19.379	61.637	64.854	102.753	62.875	65.114	€/a
Heizung	62.544	50.380	58.983	63.853	88.976	52.845	51.435	€/a
Wasser	8.932	7.236	7.664	3.125	3.002	2.513	3.859	€/a
Summe	117.163	76.994	128.283	131.831	194.731	118.232	120.407	€/a

Verbrauchsdaten in der letzten Abrechnungsperiode sind nicht immer vollständig.

Die periodische Zuordnung der Verbrauchsdaten für Heizöl, Pellets und Flüssiggas erfolgt anteilig auf Basis der Rechnungsdaten.

* Wetterstation Flughafen Frankfurt am Main, 1991-2010

Quelle: www.energiemanagement.stadt-frankfurt.de

Verbrauchswerte und Kosten aus EVU-Rechnungen

Gebäude	Teilbereichswache 41		Bauherrenamt	93G	Dez	9
Straße, Nr.	Schwanheimer Straße	140	Stadtbezirk	371	OBZ	5
Nutzung	Feuerwachen		Bauwerkzuordnung	7761		

Nettoraumfläche (beheizt)

	2011	2012	2013	2014	2015	2016	2017	
NRF (beh.)	1.257	1.257	1.260	1.260	1.260	1.260	1.260	m ²

Witterungskorrekturfaktoren*: (> 1: warmes Jahr, < 1: kaltes Jahr)

	2011	2012	2013	2014	2015	2016	2017
Heizung	1,13	1,01	0,96	1,21	1,06	1,02	1,03

Verbrauchswerte (spezifisch und witterungsbereinigt)

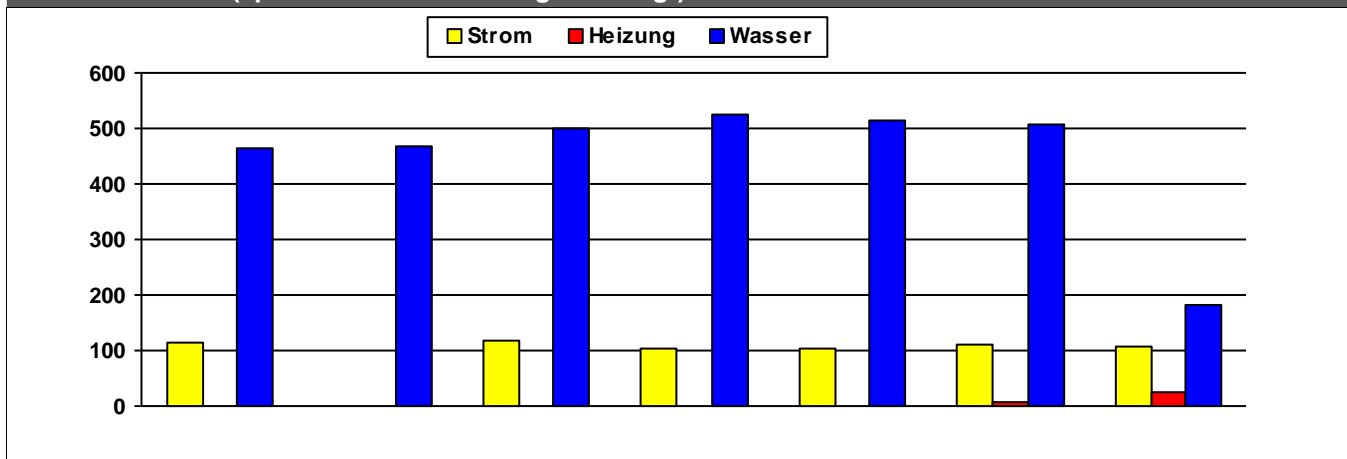

	2011	2012	2013	2014	2015	2016	2017	
Strom	114		119	104	105	112	106	kWh/m²a
Heizung						6	27	kWh/m²a
Wasser	463	467	498	524	513	508	183	l/m²a

Kosten (absolut)

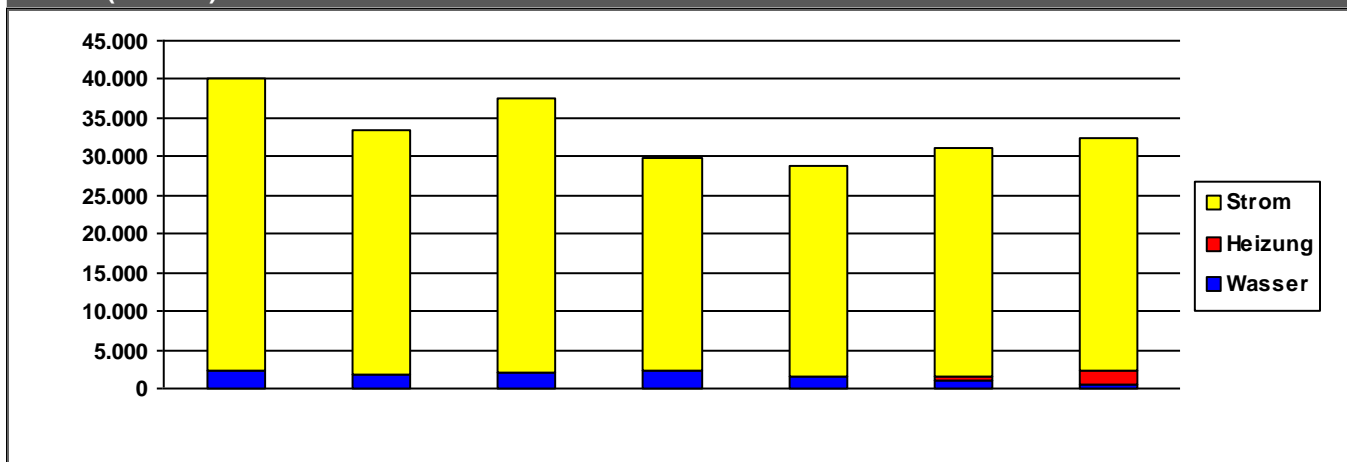

	2011	2012	2013	2014	2015	2016	2017	
Strom	37.970	31.583	35.461	27.548	27.353	29.475	29.903	€/a
Heizung	0	0	0	0	0	480	1.969	€/a
Wasser	2.193	1.734	1.974	2.215	1.480	1.128	419	€/a
Summe	40.164	33.317	37.435	29.763	28.833	31.082	32.291	€/a

Verbrauchsdaten in der letzten Abrechnungsperiode sind nicht immer vollständig.

Die periodische Zuordnung der Verbrauchsdaten für Heizöl, Pellets und Flüssiggas erfolgt anteilig auf Basis der Rechnungsdaten.

* Wetterstation Flughafen Frankfurt am Main, 1991-2010

Quelle: www.energiemanagement.stadt-frankfurt.de

Verbrauchswerte und Kosten aus EVU-Rechnungen

Gebäude	ZVS-Bunker		Bauherrenamt	93G	Dez	9
Straße, Nr.	Alt Schwanheim	2	Stadtbezirk	531	OBZ	6
Nutzung	Schutzbauwerke, Schutzbauten, Bunker		Bauwerkzuordnung	9500		

Nettoraumfläche (beheizt)

	2011	2012	2013	2014	2015	2016	2017	
NRF (beh.)	0	0	0	0	0	0	0	m ²

Witterungskorrekturfaktoren*: (> 1: warmes Jahr, < 1: kaltes Jahr)

	2011	2012	2013	2014	2015	2016	2017
Heizung	1,13	1,01	0,96	1,21	1,06	1,02	1,03

Verbrauchswerte (spezifisch und witterungsbereinigt)

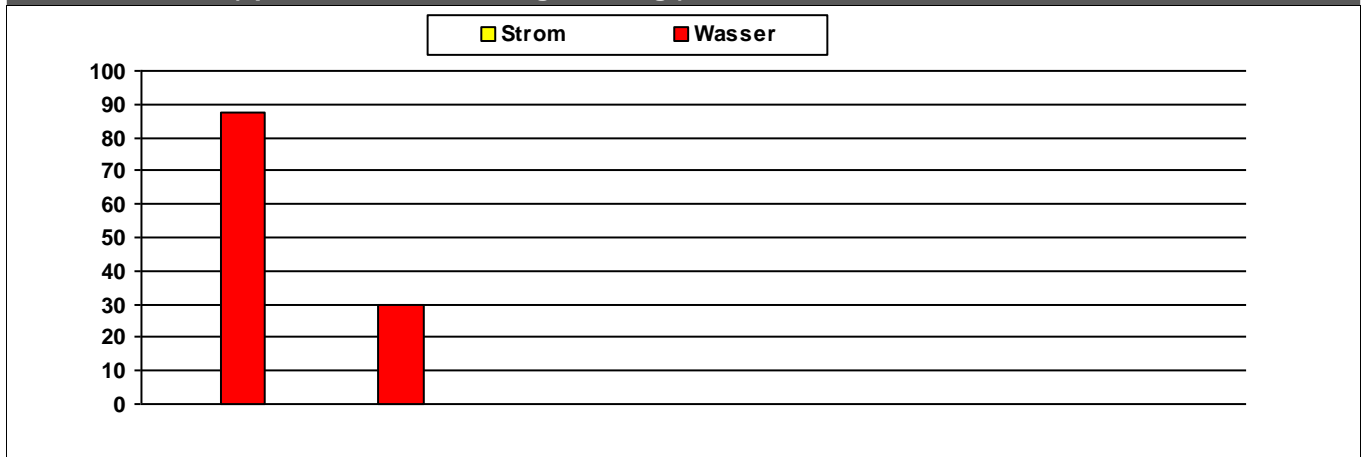

	2011	2012	2013	2014	2015	2016	2017	
Strom								MWh
Wasser	88	30						m ³

Kosten (absolut)

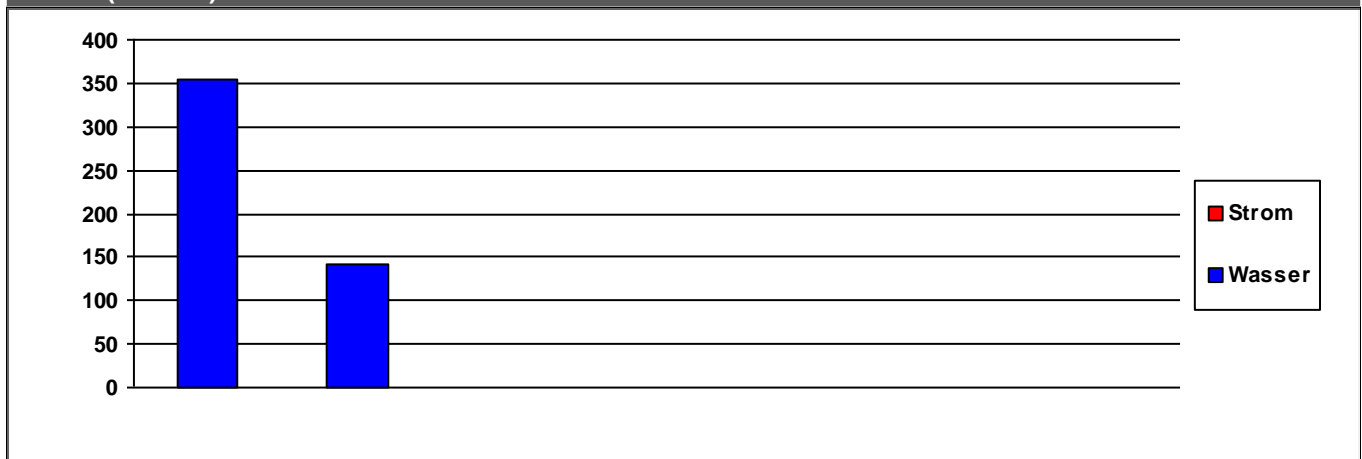

	2011	2012	2013	2014	2015	2016	2017	
Strom	0	0	0	0	0	0	0	€/a
Wasser	354	142	0	0	0	0	0	€/a
Summe	354	142	0	0	0	0	0	€/a

Verbrauchsdaten in der letzten Abrechnungsperiode sind nicht immer vollständig.

Die periodische Zuordnung der Verbrauchsdaten für Heizöl, Pellets und Flüssiggas erfolgt anteilig auf Basis der Rechnungsdaten.

* Wetterstation Flughafen Frankfurt am Main, 1991-2010

Quelle: www.energiemanagement.stadt-frankfurt.de

Verbrauchswerte und Kosten aus EVU-Rechnungen

Gebäude	ZVS-Bunker		Bauherrenamt	93G	Dez	9
Straße, Nr.	Brühlstraße	33	Stadtbezirk	431	OBZ	8
Nutzung	Schutzbauwerke, Schutzbauten, Bunker		Bauwerkzuordnung	9500		

Nettoraumfläche (beheizt)

	2011	2012	2013	2014	2015	2016	2017	
NRF (beh.)	0	0	0	0	0	0	0	m ²

Witterungskorrekturfaktoren*: (> 1: warmes Jahr, < 1: kaltes Jahr)

	2011	2012	2013	2014	2015	2016	2017
Heizung	1,13	1,01	0,96	1,21	1,06	1,02	1,03

Verbrauchswerte (spezifisch und witterungsbereinigt)

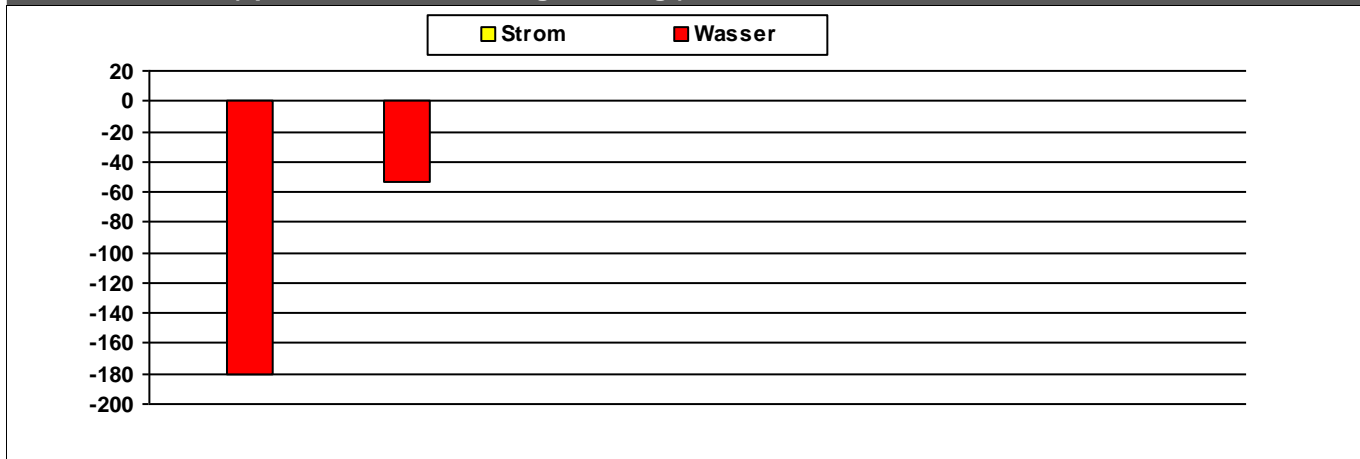

	2011	2012	2013	2014	2015	2016	2017	
Strom								MWh
Wasser	-180	-53						m ³

Kosten (absolut)

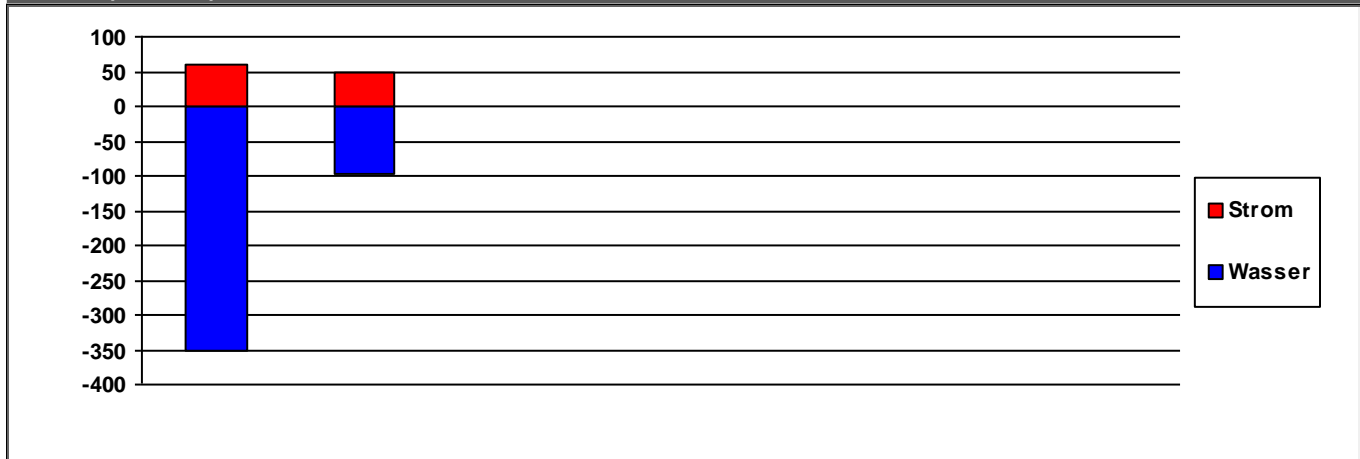

	2011	2012	2013	2014	2015	2016	2017	
Strom	60	50	0	0	0	0	0	€/a
Wasser	-352	-96	0	0	0	0	0	€/a
Summe	-292	-46	0	0	0	0	0	€/a

Verbrauchsdaten in der letzten Abrechnungsperiode sind nicht immer vollständig.

Die periodische Zuordnung der Verbrauchsdaten für Heizöl, Pellets und Flüssiggas erfolgt anteilig auf Basis der Rechnungsdaten.

* Wetterstation Flughafen Frankfurt am Main, 1991-2010

Quelle: www.energiemanagement.stadt-frankfurt.de

Verbrauchswerte und Kosten aus EVU-Rechnungen

Gebäude	ZVS-Bunker		Bauherrenamt	93G	Dez	9
Straße, Nr.	Eppenhainer Straße	8	Stadtbezirk	165	OBZ	1
Nutzung	Schutzbauwerke, Schutzbauten, Bunker		Bauwerkzuordnung	9500		

Nettoraumfläche (beheizt)

	2011	2012	2013	2014	2015	2016	2017	
NRF (beh.)	0	0	0	0	0	0	0	m ²

Witterungskorrekturfaktoren*: (> 1: warmes Jahr, < 1: kaltes Jahr)

	2011	2012	2013	2014	2015	2016	2017
Heizung	1,13	1,01	0,96	1,21	1,06	1,02	1,03

Verbrauchswerte (spezifisch und witterungsbereinigt)

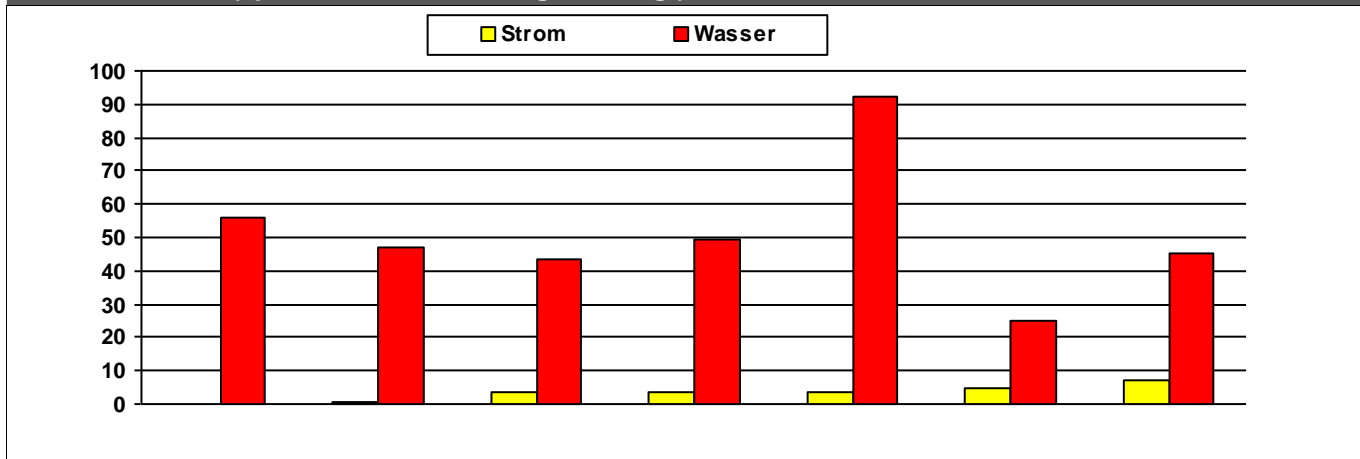

	2011	2012	2013	2014	2015	2016	2017	
Strom		1	4	4	4	4	7	MWh
Wasser	56	47	43	49	92	25	45	m ³

Kosten (absolut)

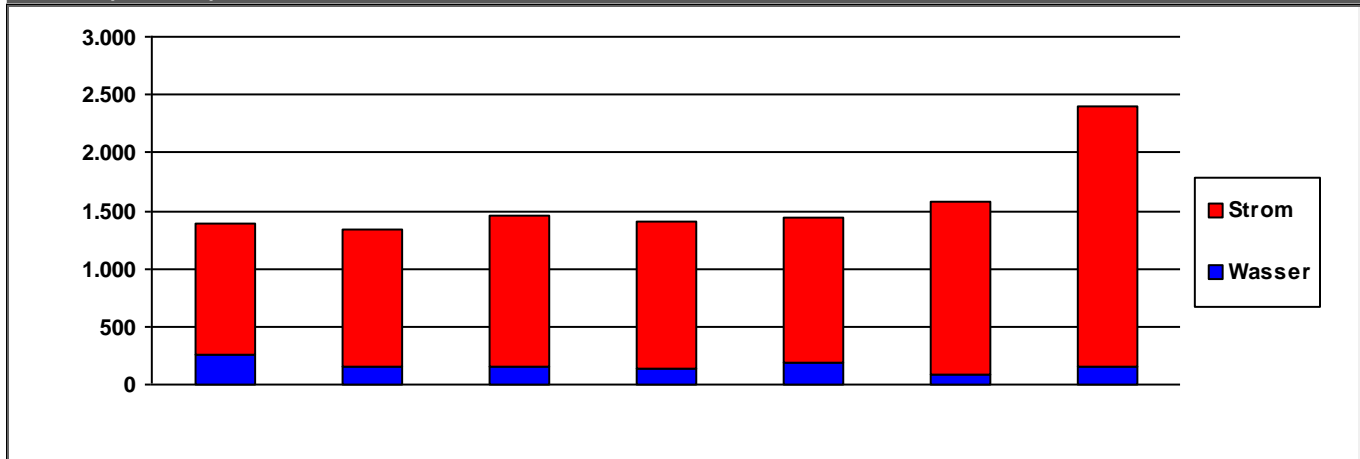

	2011	2012	2013	2014	2015	2016	2017	
Strom	1.130	1.186	1.291	1.278	1.265	1.497	2.253	€/a
Wasser	254	155	162	136	181	86	153	€/a
Summe	1.384	1.341	1.452	1.413	1.446	1.583	2.406	€/a

Verbrauchsdaten in der letzten Abrechnungsperiode sind nicht immer vollständig.

Die periodische Zuordnung der Verbrauchsdaten für Heizöl, Pellets und Flüssiggas erfolgt anteilig auf Basis der Rechnungsdaten.

* Wetterstation Flughafen Frankfurt am Main, 1991-2010

Quelle: www.energiemanagement.stadt-frankfurt.de

Verbrauchswerte und Kosten aus EVU-Rechnungen

Gebäude	ZVS-Bunker		Bauherrenamt	93G	Dez	9
Straße, Nr.	Gründenseestraße	6	Stadtbezirk	520	OBZ	11
Nutzung	Schutzbauwerke, Schutzbauten, Bunker		Bauwerkzuordnung	9500		

Nettoraumfläche (beheizt)

	2011	2012	2013	2014	2015	2016	2017	
NRF (beh.)	0	0	0	0	0	0	0	m ²

Witterungskorrekturfaktoren*: (> 1: warmes Jahr, < 1: kaltes Jahr)

	2011	2012	2013	2014	2015	2016	2017
Heizung	1,13	1,01	0,96	1,21	1,06	1,02	1,03

Verbrauchswerte (spezifisch und witterungsbereinigt)

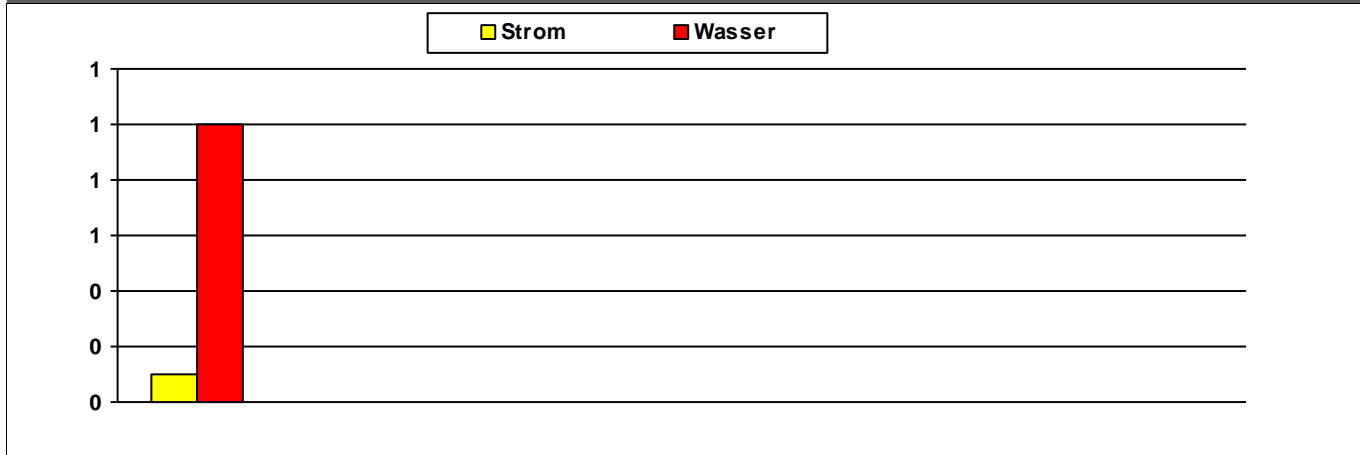

	2011	2012	2013	2014	2015	2016	2017	
Strom								MWh
Wasser	1							m ³

Kosten (absolut)

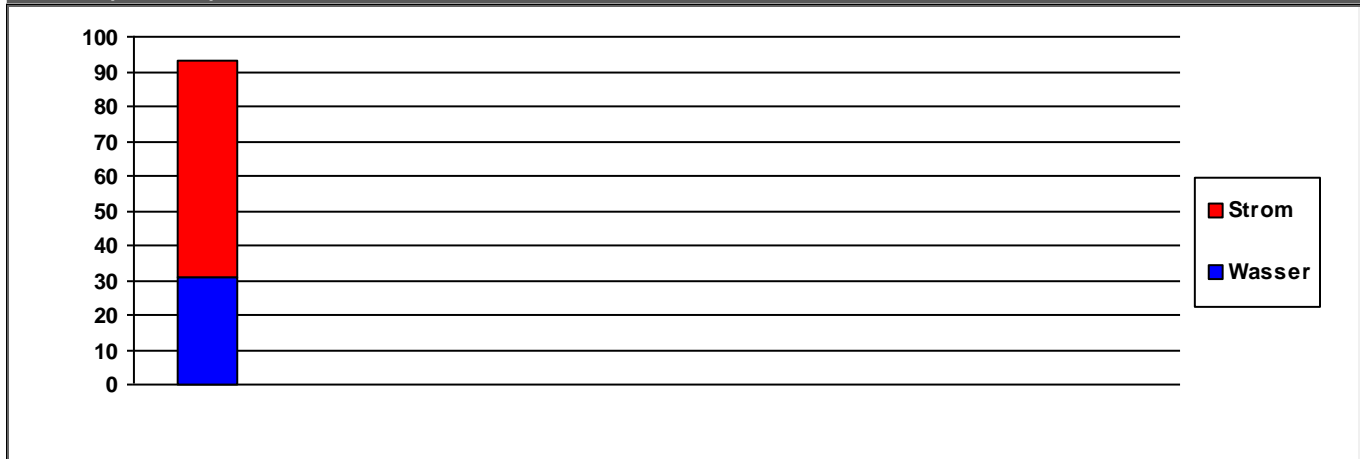

	2011	2012	2013	2014	2015	2016	2017	
Strom	62	0	0	0	0	0	0	€/a
Wasser	31	0	0	0	0	0	0	€/a
Summe	93	0	0	0	0	0	0	€/a

Verbrauchsdaten in der letzten Abrechnungsperiode sind nicht immer vollständig.
Die periodische Zuordnung der Verbrauchsdaten für Heizöl, Pellets und Flüssiggas erfolgt anteilig auf Basis der Rechnungsdaten.
* Wetterstation Flughafen Frankfurt am Main, 1991-2010

Verbrauchswerte und Kosten aus EVU-Rechnungen

Gebäude	ZVS-Bunker		Bauherrenamt	93G	Dez	9
Straße, Nr.	Grusonstraße	0	Stadtbezirk	261	OBZ	4
Nutzung	Schutzbauwerke, Schutzbauten, Bunker		Bauwerkzuordnung	9500		

Nettoraumfläche (beheizt)

	2011	2012	2013	2014	2015	2016	2017	
NRF (beh.)	0	0	0	0	0	0	0	m ²

Witterungskorrekturfaktoren*: (> 1: warmes Jahr, < 1: kaltes Jahr)

	2011	2012	2013	2014	2015	2016	2017
Heizung	1,13	1,01	0,96	1,21	1,06	1,02	1,03

Verbrauchswerte (spezifisch und witterungsbereinigt)

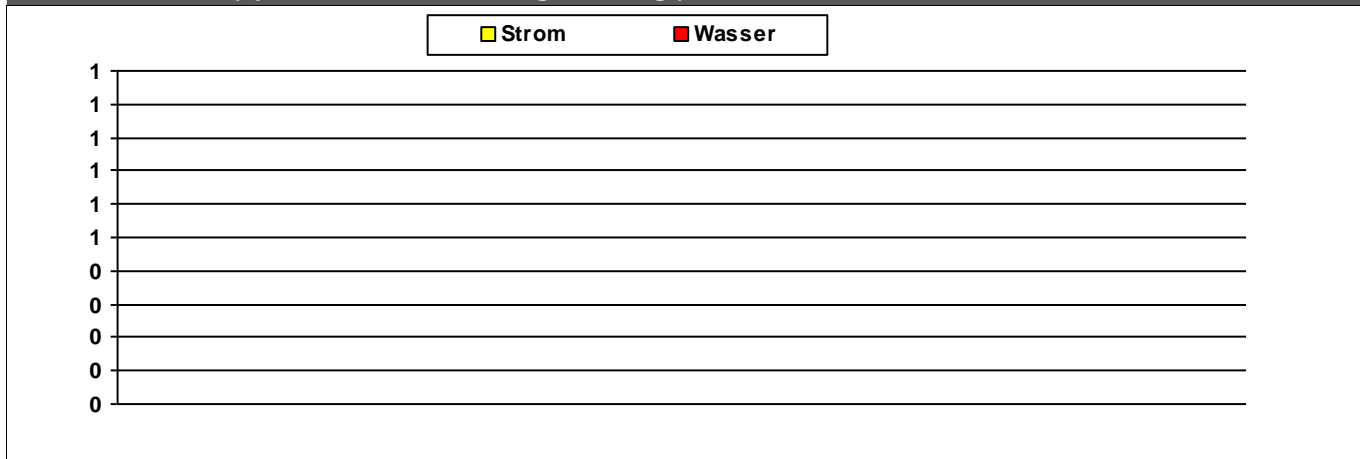

	2011	2012	2013	2014	2015	2016	2017	
Strom								MWh
Wasser								m ³

Kosten (absolut)

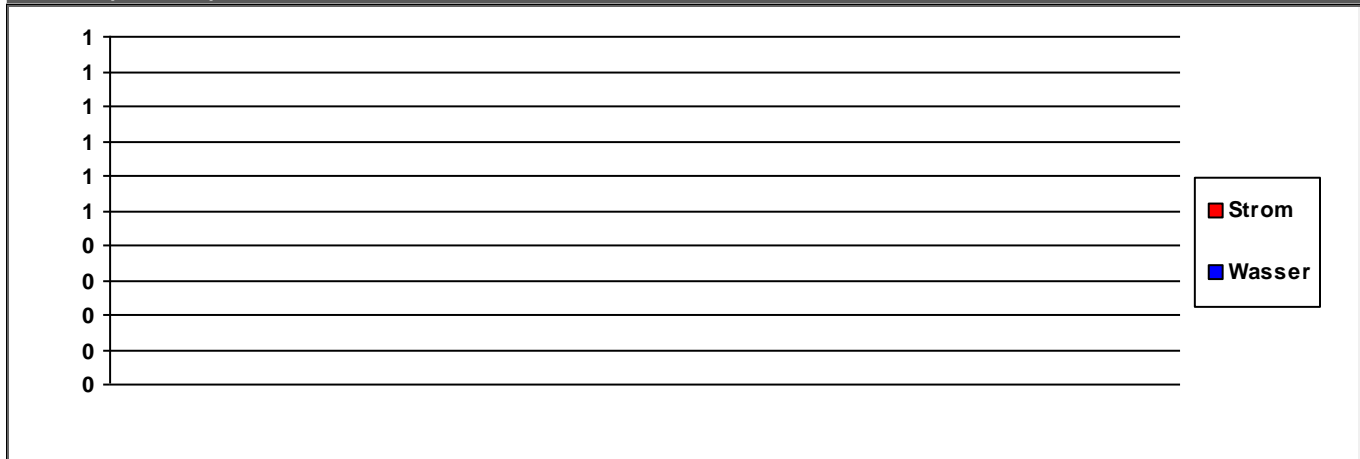

	2011	2012	2013	2014	2015	2016	2017	
Strom	0	0	0	0	0	0	0	€/a
Wasser	0	0	0	0	0	0	0	€/a
Summe	0	0	0	0	0	0	0	€/a

Verbrauchsdaten in der letzten Abrechnungsperiode sind nicht immer vollständig.
Die periodische Zuordnung der Verbrauchsdaten für Heizöl, Pellets und Flüssiggas erfolgt anteilig auf Basis der Rechnungsdaten.
* Wetterstation Flughafen Frankfurt am Main, 1991-2010

Verbrauchswerte und Kosten aus EVU-Rechnungen

Gebäude	ZVS-Bunker		Bauherrenamt	93G	Dez	9
Straße, Nr.	Im Wörth	0	Stadtbezirk	451	OBZ	9
Nutzung	Schutzbauwerke, Schutzbauten, Bunker		Bauwerkzuordnung	9500		

Nettoraumfläche (beheizt)

	2011	2012	2013	2014	2015	2016	2017	
NRF (beh.)	0	0	0	0	0	0	0	m ²

Witterungskorrekturfaktoren*: (> 1: warmes Jahr, < 1: kaltes Jahr)

	2011	2012	2013	2014	2015	2016	2017
Heizung	1,13	1,01	0,96	1,21	1,06	1,02	1,03

Verbrauchswerte (spezifisch und witterungsbereinigt)

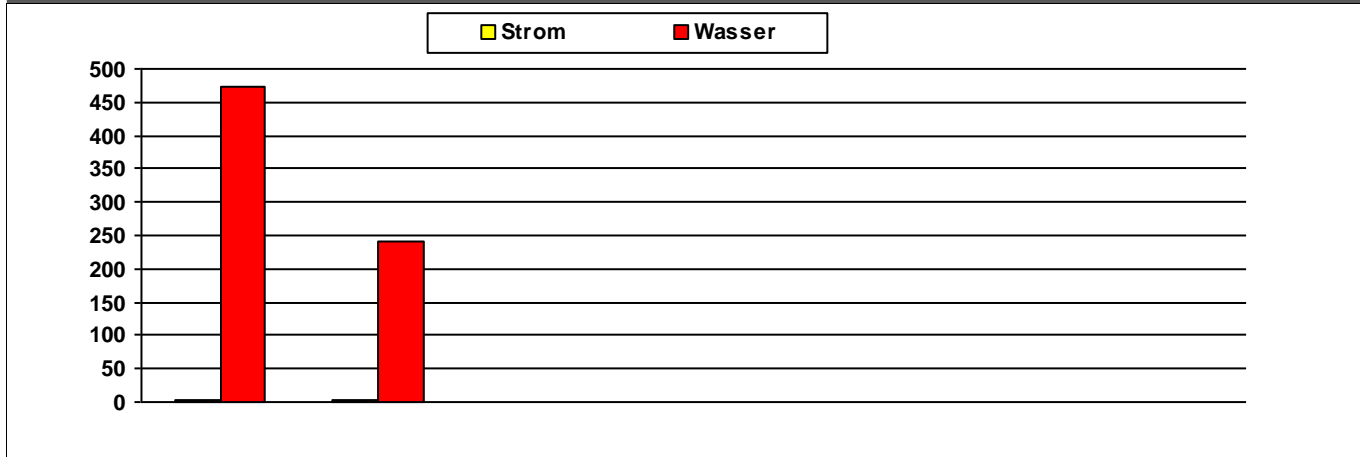

	2011	2012	2013	2014	2015	2016	2017	
Strom	3	3						MWh
Wasser	474	240						m ³

Kosten (absolut)

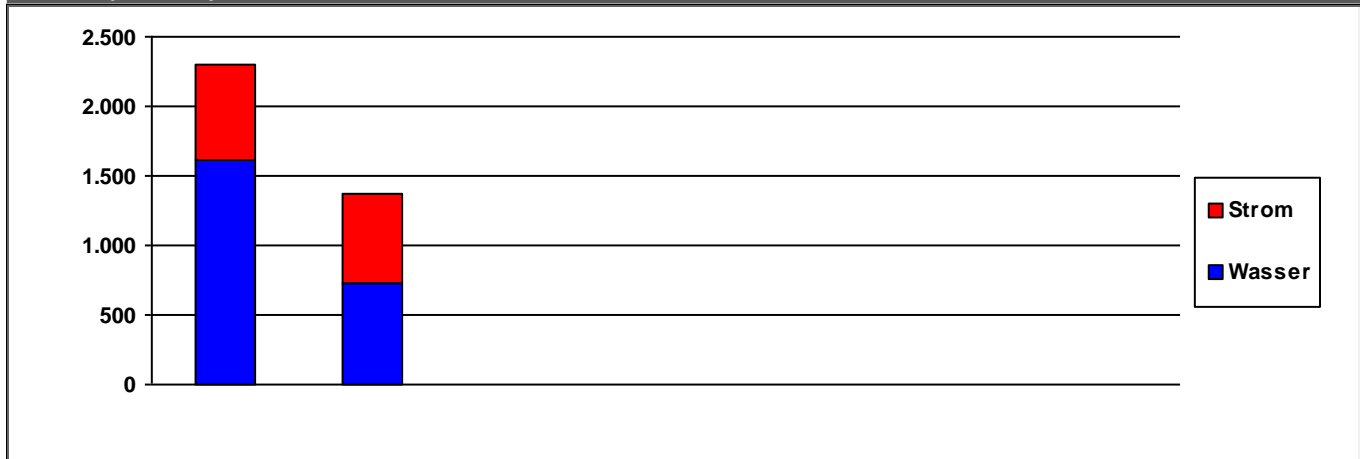

	2011	2012	2013	2014	2015	2016	2017	
Strom	682	647	0	0	0	0	0	€/a
Wasser	1.618	728	0	0	0	0	0	€/a
Summe	2.300	1.375	0	0	0	0	0	€/a

Verbrauchsdaten in der letzten Abrechnungsperiode sind nicht immer vollständig.
Die periodische Zuordnung der Verbrauchsdaten für Heizöl, Pellets und Flüssiggas erfolgt anteilig auf Basis der Rechnungsdaten.

* Wetterstation Flughafen Frankfurt am Main, 1991-2010

Verbrauchswerte und Kosten aus EVU-Rechnungen

Gebäude	ZVS-Bunker		Bauherrenamt	93G	Dez	9
Straße, Nr.	Küferstraße	7	Stadtbezirk	601	OBZ	6
Nutzung	Schutzbauwerke, Schutzbauten, Bunker		Bauwerkzuordnung	9500		

Nettoraumfläche (beheizt)

	2011	2012	2013	2014	2015	2016	2017	
NRF (beh.)	0	0	0	0	0	0	0	m ²

Witterungskorrekturfaktoren*: (> 1: warmes Jahr, < 1: kaltes Jahr)

	2011	2012	2013	2014	2015	2016	2017
Heizung	1,13	1,01	0,96	1,21	1,06	1,02	1,03

Verbrauchswerte (spezifisch und witterungsbereinigt)

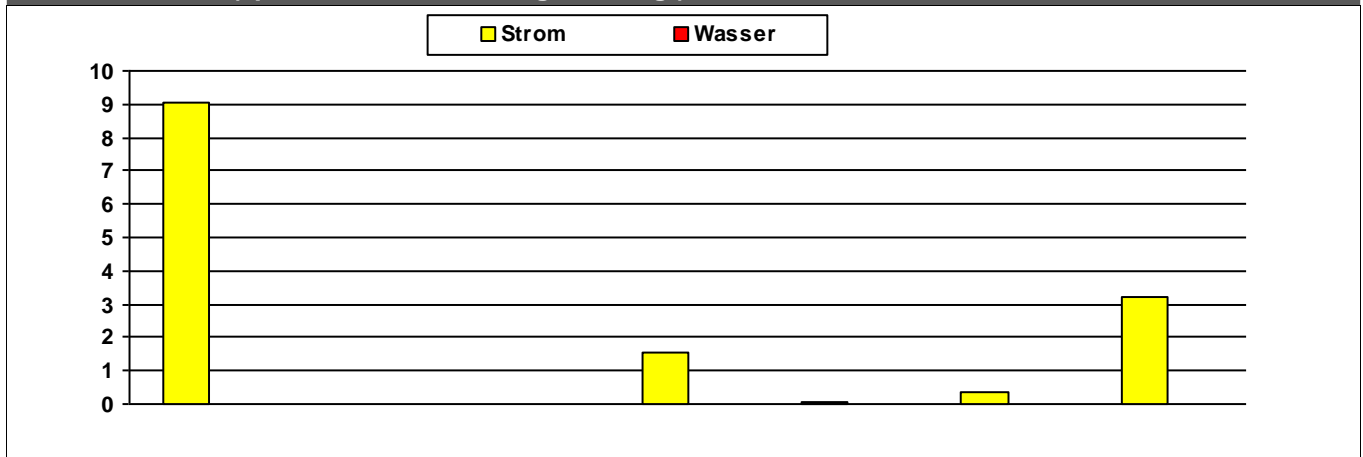

	2011	2012	2013	2014	2015	2016	2017	
Strom	9			2			3	MWh
Wasser								m ³

Kosten (absolut)

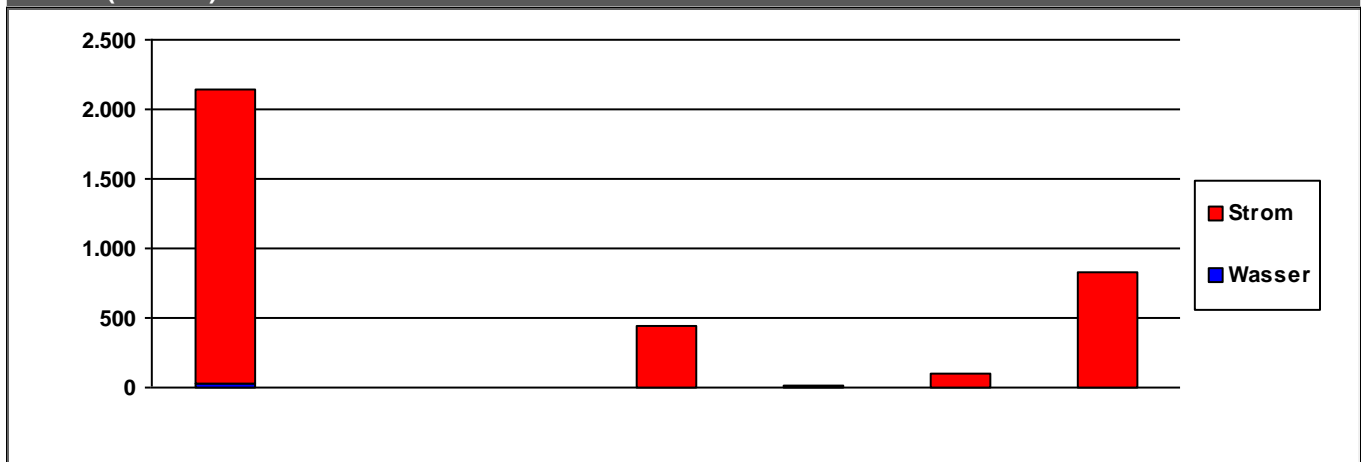

	2011	2012	2013	2014	2015	2016	2017	
Strom	2.113	0	0	439	17	94	834	€/a
Wasser	25	0	0	0	0	0	0	€/a
Summe	2.138	0	0	439	17	94	834	€/a

Verbrauchsdaten in der letzten Abrechnungsperiode sind nicht immer vollständig.

Die periodische Zuordnung der Verbrauchsdaten für Heizöl, Pellets und Flüssiggas erfolgt anteilig auf Basis der Rechnungsdaten.

* Wetterstation Flughafen Frankfurt am Main, 1991-2010

Quelle: www.energiemanagement.stadt-frankfurt.de

Verbrauchswerte und Kosten aus EVU-Rechnungen

Gebäude	ZVS-Bunker		Bauherrenamt	93G	Dez	9
Straße, Nr.	Lassallestraße	2	Stadtbezirk	262	OBZ	11
Nutzung	Schutzbauwerke, Schutzbauten, Bunker		Bauwerkzuordnung	9500		

Nettoraumfläche (beheizt)

	2011	2012	2013	2014	2015	2016	2017	
NRF (beh.)	0	0	0	0	0	0	0	m ²

Witterungskorrekturfaktoren*: (> 1: warmes Jahr, < 1: kaltes Jahr)

	2011	2012	2013	2014	2015	2016	2017
Heizung	1,13	1,01	0,96	1,21	1,06	1,02	1,03

Verbrauchswerte (spezifisch und witterungsbereinigt)

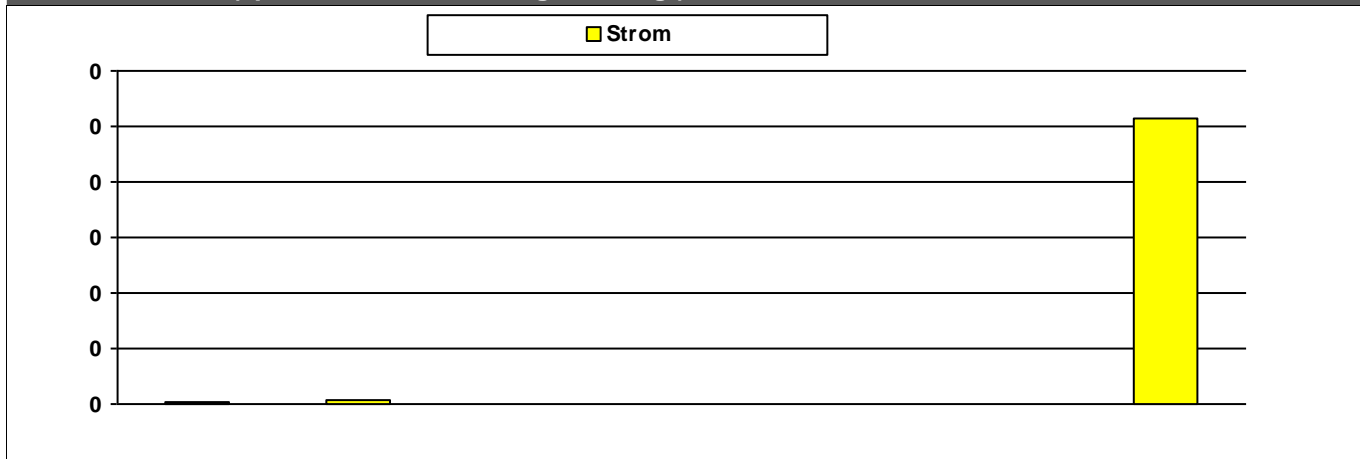

	2011	2012	2013	2014	2015	2016	2017	
Strom								MWh

Kosten (absolut)

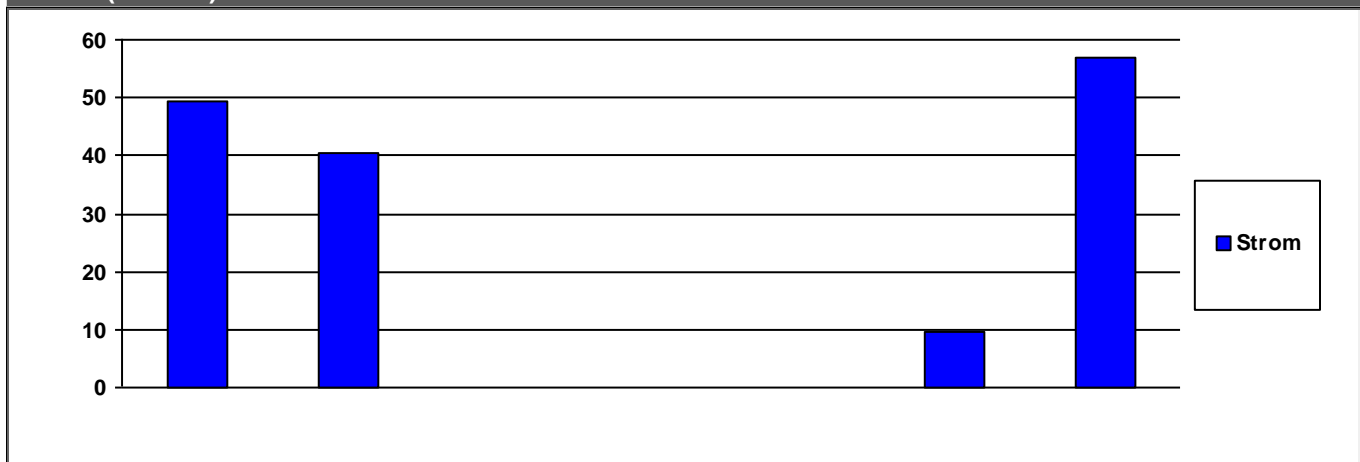

	2011	2012	2013	2014	2015	2016	2017	
Strom	49	41	0	0	0	10	57	€/a

	2011	2012	2013	2014	2015	2016	2017	
Summe	49	41	0	0	0	10	57	€/a

Verbrauchsdaten in der letzten Abrechnungsperiode sind nicht immer vollständig.

Die periodische Zuordnung der Verbrauchsdaten für Heizöl, Pellets und Flüssiggas erfolgt anteilig auf Basis der Rechnungsdaten.

* Wetterstation Flughafen Frankfurt am Main, 1991-2010

Quelle: www.energiemanagement.stadt-frankfurt.de

Verbrauchswerte und Kosten aus EVU-Rechnungen

Gebäude	ZVS-Bunker		Bauherrenamt	93G	Dez	9
Straße, Nr.	Mörfelder Landstraße	128	Stadtbezirk	322	OBZ	5
Nutzung	Schutzbauwerke, Schutzbauten, Bunker		Bauwerkzuordnung	9500		

Nettoraumfläche (beheizt)

	2011	2012	2013	2014	2015	2016	2017	
NRF (beh.)	0	0	0	0	0	0	0	m ²

Witterungskorrekturfaktoren*: (> 1: warmes Jahr, < 1: kaltes Jahr)

	2011	2012	2013	2014	2015	2016	2017
Heizung	1,13	1,01	0,96	1,21	1,06	1,02	1,03

Verbrauchswerte (spezifisch und witterungsbereinigt)

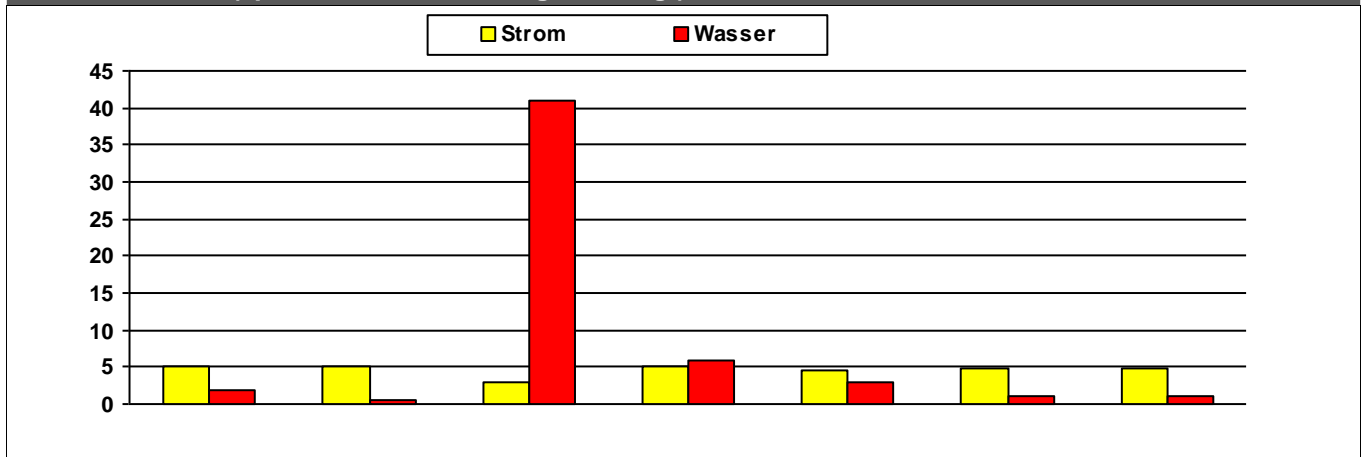

	2011	2012	2013	2014	2015	2016	2017	
Strom	5	5	3	5	5	5	5	MWh
Wasser	2		41	6	3	1	1	m ³

Kosten (absolut)

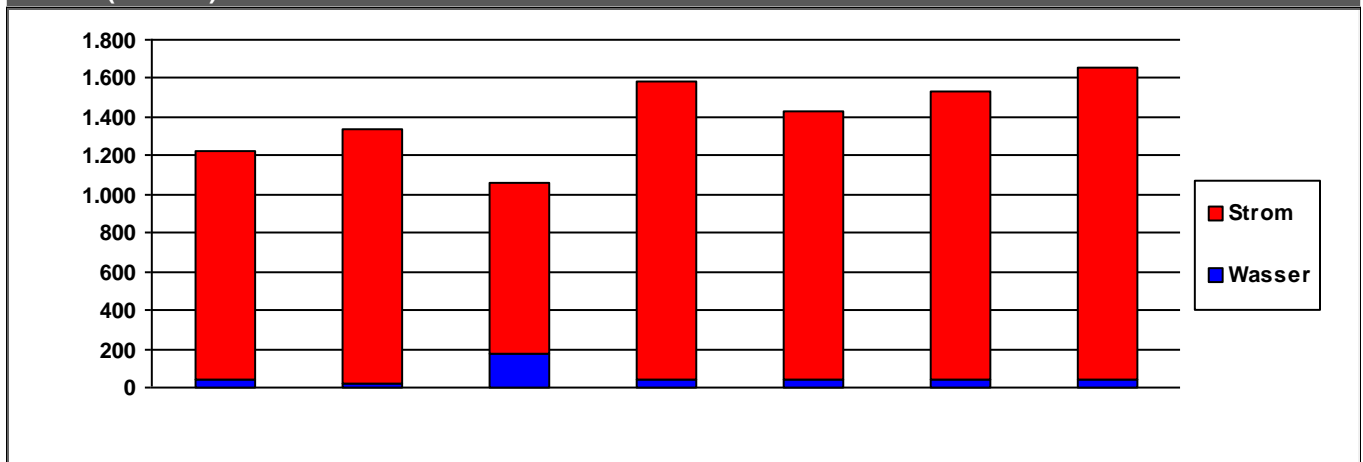

	2011	2012	2013	2014	2015	2016	2017	
Strom	1.181	1.319	888	1.543	1.387	1.490	1.616	€/a
Wasser	44	21	170	43	38	38	39	€/a
Summe	1.226	1.340	1.058	1.586	1.425	1.528	1.655	€/a

Verbrauchsdaten in der letzten Abrechnungsperiode sind nicht immer vollständig.

Die periodische Zuordnung der Verbrauchsdaten für Heizöl, Pellets und Flüssiggas erfolgt anteilig auf Basis der Rechnungsdaten.

* Wetterstation Flughafen Frankfurt am Main, 1991-2010

Quelle: www.energiemanagement.stadt-frankfurt.de

Verbrauchswerte und Kosten aus EVU-Rechnungen

Gebäude	ZVS-Bunker		Bauherrenamt	93G	Dez	9
Straße, Nr.	Palleskestraße	10	Stadtbezirk	580	OBZ	6
Nutzung	Schutzbauwerke, Schutzbauten, Bunker		Bauwerkzuordnung	9500		

Nettoraumfläche (beheizt)

	2011	2012	2013	2014	2015	2016	2017	
NRF (beh.)	0	0	0	0	0	0	0	m ²

Witterungskorrekturfaktoren*: (> 1: warmes Jahr, < 1: kaltes Jahr)

	2011	2012	2013	2014	2015	2016	2017
Heizung	1,13	1,01	0,96	1,21	1,06	1,02	1,03

Verbrauchswerte (spezifisch und witterungsbereinigt)

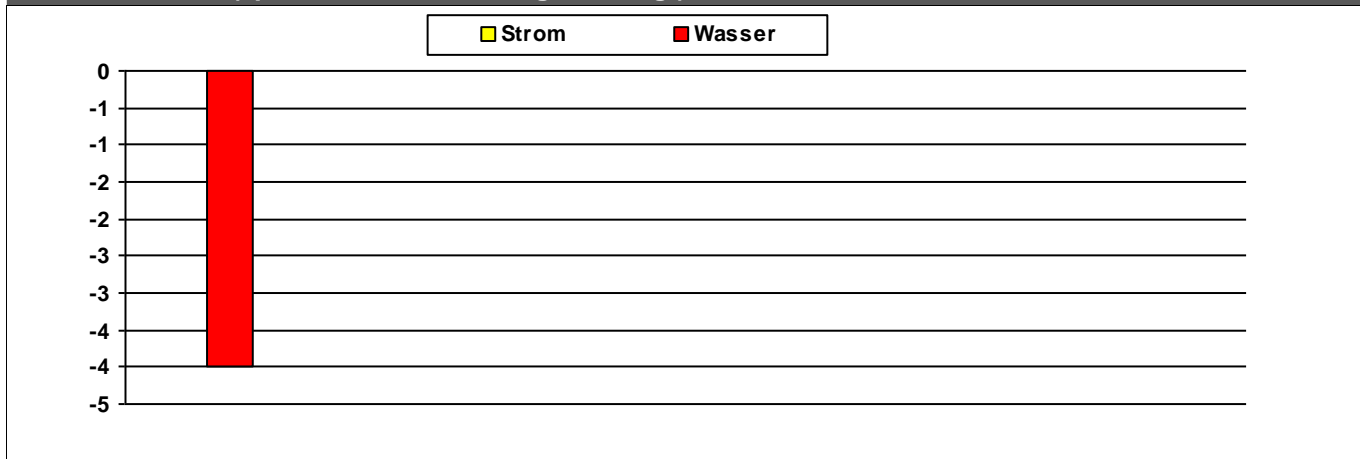

	2011	2012	2013	2014	2015	2016	2017	
Strom								MWh
Wasser	-4							m ³

Kosten (absolut)

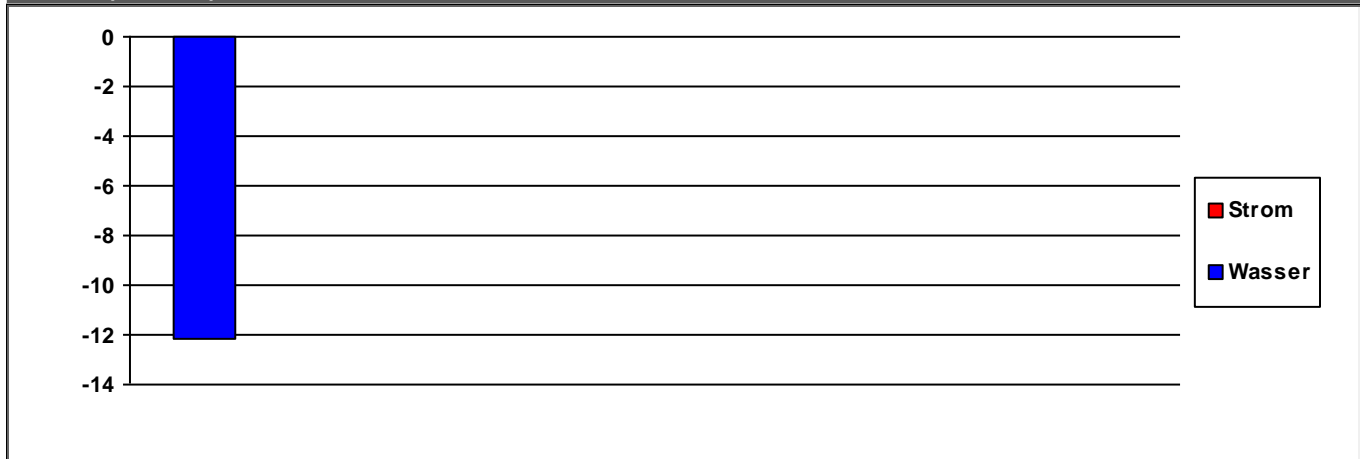

	2011	2012	2013	2014	2015	2016	2017	
Strom	0	0	0	0	0	0	0	€/a
Wasser	-12	0	0	0	0	0	0	€/a
Summe	-12	0	0	0	0	0	0	€/a

Verbrauchsdaten in der letzten Abrechnungsperiode sind nicht immer vollständig.

Die periodische Zuordnung der Verbrauchsdaten für Heizöl, Pellets und Flüssiggas erfolgt anteilig auf Basis der Rechnungsdaten.

* Wetterstation Flughafen Frankfurt am Main, 1991-2010

Quelle: www.energiemanagement.stadt-frankfurt.de

Verbrauchswerte und Kosten aus EVU-Rechnungen

Gebäude	ZVS-Bunker		Bauherrenamt	93G	Dez	9
Straße, Nr.	Peter-Bied-Straße	60	Stadtbezirk	621	OBZ	6
Nutzung	Schutzbauwerke, Schutzbauten, Bunker		Bauwerkzuordnung	9500		

Nettoraumfläche (beheizt)

	2011	2012	2013	2014	2015	2016	2017	
NRF (beh.)	0	0	0	0	0	0	0	m ²

Witterungskorrekturfaktoren*: (> 1: warmes Jahr, < 1: kaltes Jahr)

	2011	2012	2013	2014	2015	2016	2017
Heizung	1,13	1,01	0,96	1,21	1,06	1,02	1,03

Verbrauchswerte (spezifisch und witterungsbereinigt)

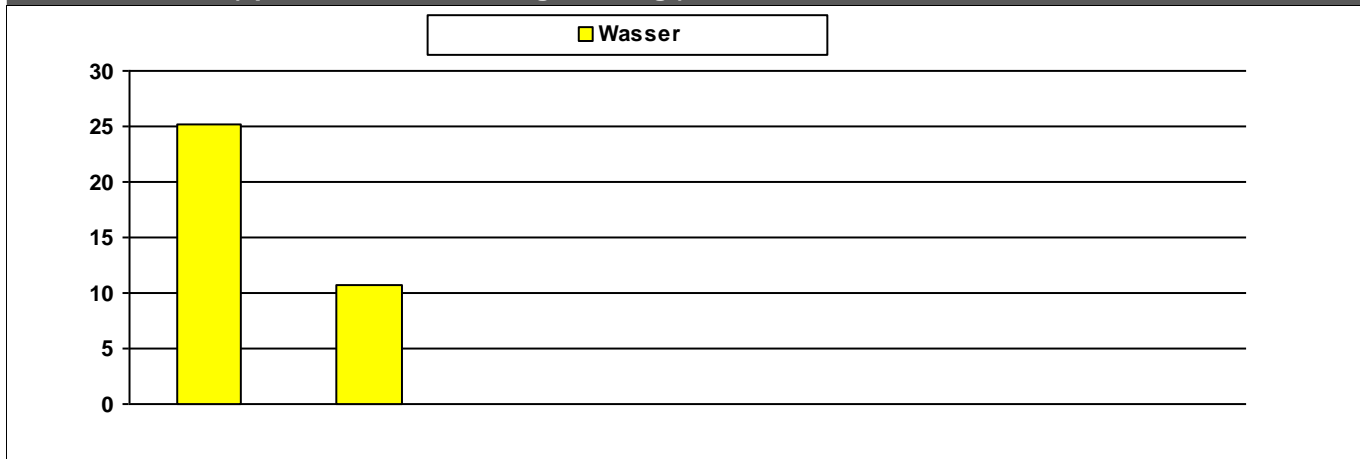

	2011	2012	2013	2014	2015	2016	2017	
Wasser	25	11						m ³

Kosten (absolut)

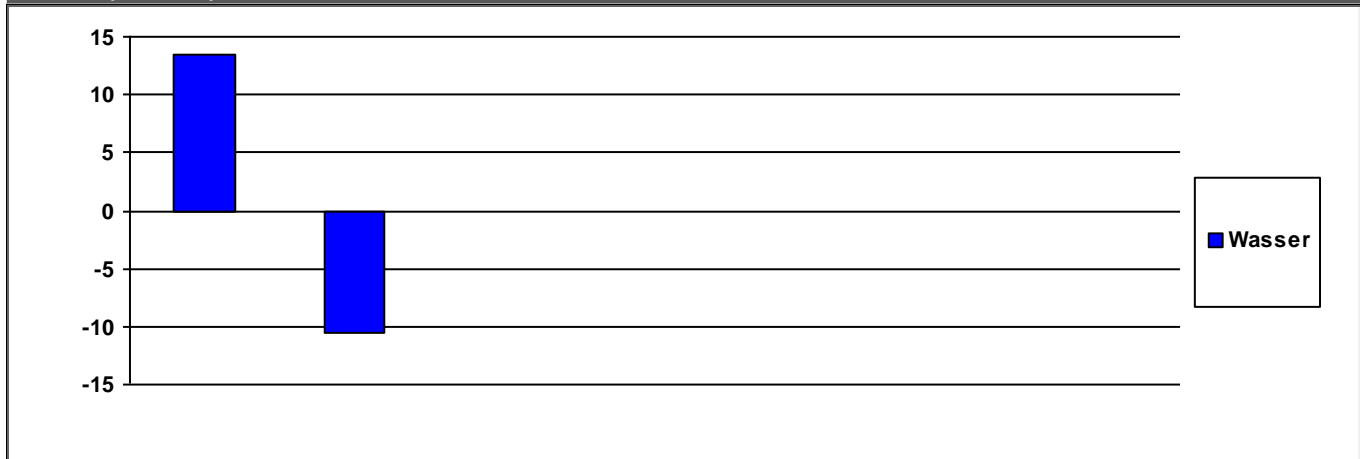

	2011	2012	2013	2014	2015	2016	2017	
Wasser	13	-11	0	0	0	0	0	€/a

	2011	2012	2013	2014	2015	2016	2017	
Summe	13	-11	0	0	0	0	0	€/a

Verbrauchsdaten in der letzten Abrechnungsperiode sind nicht immer vollständig.

Die periodische Zuordnung der Verbrauchsdaten für Heizöl, Pellets und Flüssiggas erfolgt anteilig auf Basis der Rechnungsdaten.

* Wetterstation Flughafen Frankfurt am Main, 1991-2010

Quelle: www.energiemanagement.stadt-frankfurt.de

Verbrauchswerte und Kosten aus EVU-Rechnungen

Gebäude	ZVS-Bunker		Bauherrenamt	93G	Dez	9
Straße, Nr.	Petterweilstraße	68	Stadtbezirk	271	OBZ	4
Nutzung	Schutzbauwerke, Schutzbauten, Bunker		Bauwerkzuordnung	9500		

Nettoraumfläche (beheizt)

	2011	2012	2013	2014	2015	2016	2017	
NRF (beh.)	0	0	0	0	0	0	0	m ²

Witterungskorrekturfaktoren*: (> 1: warmes Jahr, < 1: kaltes Jahr)

	2011	2012	2013	2014	2015	2016	2017
Heizung	1,13	1,01	0,96	1,21	1,06	1,02	1,03

Verbrauchswerte (spezifisch und witterungsbereinigt)

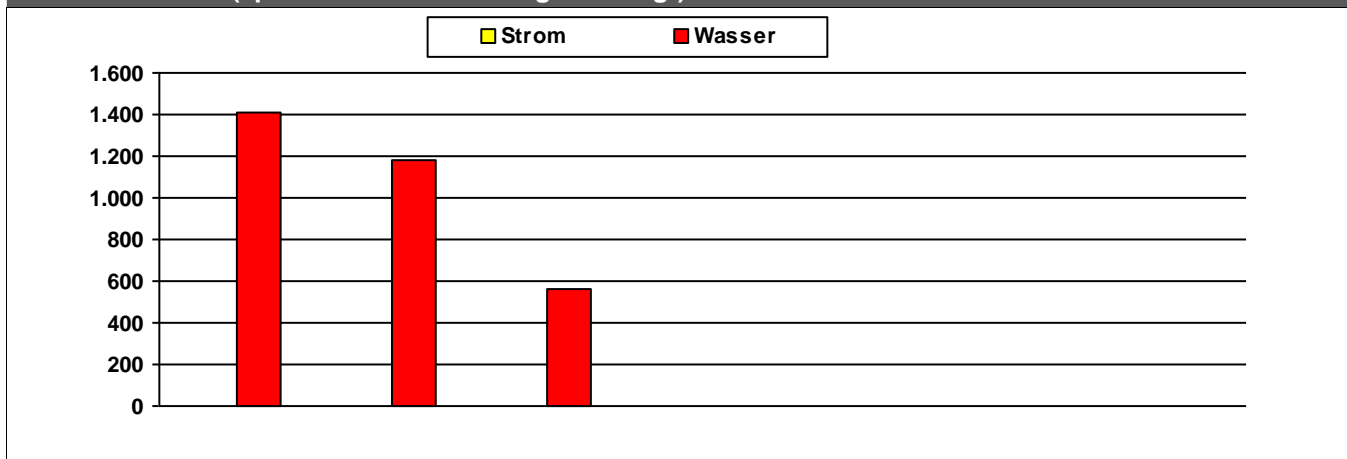

	2011	2012	2013	2014	2015	2016	2017	
Strom	1	1	1			1		MWh
Wasser	1.412	1.182	559					m ³

Kosten (absolut)

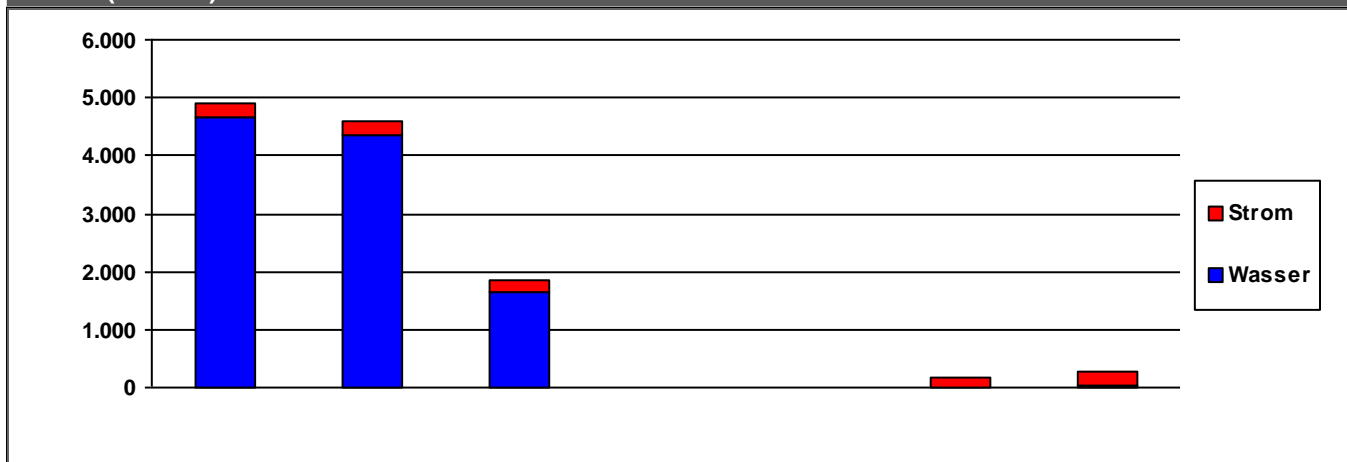

	2011	2012	2013	2014	2015	2016	2017	
Strom	249	253	204	0	0	178	229	€/a
Wasser	4.646	4.343	1.638	0	0	7	37	€/a
Summe	4.895	4.596	1.841	0	0	185	266	€/a

Verbrauchsdaten in der letzten Abrechnungsperiode sind nicht immer vollständig.

Die periodische Zuordnung der Verbrauchsdaten für Heizöl, Pellets und Flüssiggas erfolgt anteilig auf Basis der Rechnungsdaten.

* Wetterstation Flughafen Frankfurt am Main, 1991-2010

Quelle: www.energiemanagement.stadt-frankfurt.de

Verbrauchswerte und Kosten aus EVU-Rechnungen

Gebäude	ZVS-Bunker	Bauherrenamt	93G	Dez	9
Straße, Nr.	Schleifergasse 5	Stadtbezirk	591	OBZ	6
Nutzung	Schutzbauwerke, Schutzbauten, Bunker	Bauwerkzuordnung	9500		

Nettoraumfläche (beheizt)

	2011	2012	2013	2014	2015	2016	2017	
NRF (beh.)	0	0	0	0	0	0	0	m ²

Witterungskorrekturfaktoren*: (> 1: warmes Jahr, < 1: kaltes Jahr)

	2011	2012	2013	2014	2015	2016	2017
Heizung	1,13	1,01	0,96	1,21	1,06	1,02	1,03

Verbrauchswerte (spezifisch und witterungsbereinigt)

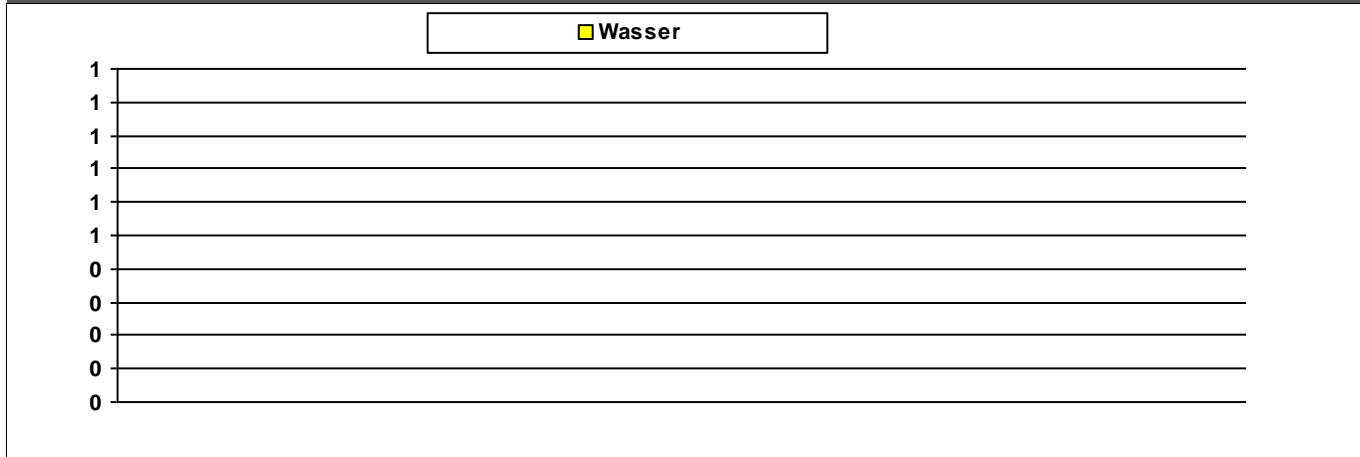

	2011	2012	2013	2014	2015	2016	2017	
Wasser								m ³

Kosten (absolut)

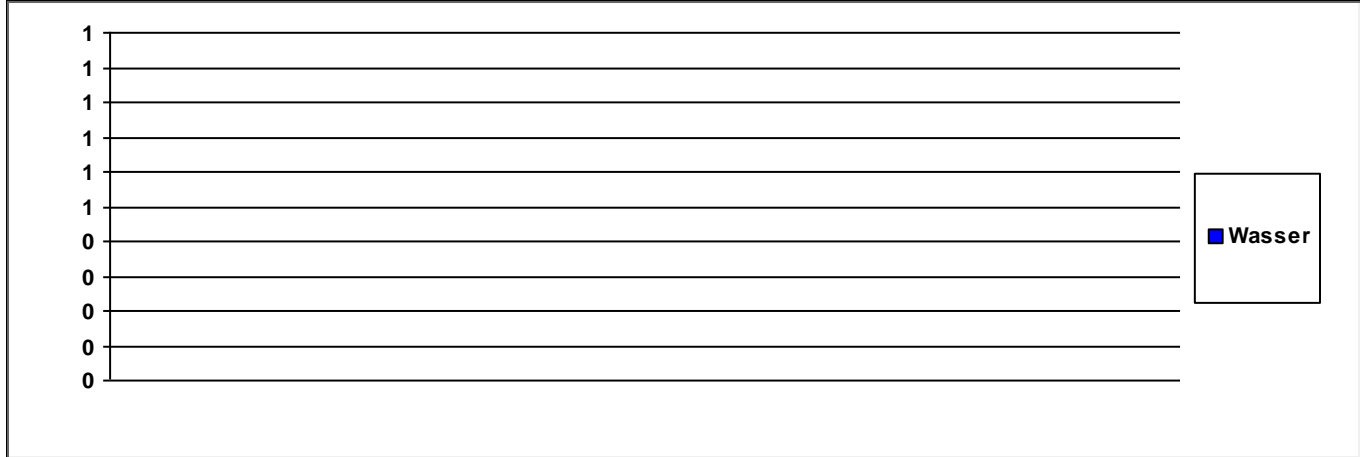

	2011	2012	2013	2014	2015	2016	2017	
Wasser	0	0	0	0	0	0	0	€/a

Summe	0	0	0	0	0	0	0	€/a
--------------	---	---	---	---	---	---	---	-----

Verbrauchsdaten in der letzten Abrechnungsperiode sind nicht immer vollständig.
Die periodische Zuordnung der Verbrauchsdaten für Heizöl, Pellets und Flüssiggas erfolgt anteilig auf Basis der Rechnungsdaten.
* Wetterstation Flughafen Frankfurt am Main, 1991-2010

Verbrauchswerte und Kosten aus EVU-Rechnungen

Gebäude	ZVS-Bunker		Bauherrenamt	93G	Dez	9
Straße, Nr.	Schmickstraße	18	Stadtbezirk	261	OBZ	4
Nutzung	Schutzbauwerke, Schutzbauten, Bunker		Bauwerkzuordnung	9500		

Nettoraumfläche (beheizt)

	2011	2012	2013	2014	2015	2016	2017	
NRF (beh.)	0	0	0	0	0	0	0	m ²

Witterungskorrekturfaktoren*: (> 1: warmes Jahr, < 1: kaltes Jahr)

	2011	2012	2013	2014	2015	2016	2017
Heizung	1,13	1,01	0,96	1,21	1,06	1,02	1,03

Verbrauchswerte (spezifisch und witterungsbereinigt)

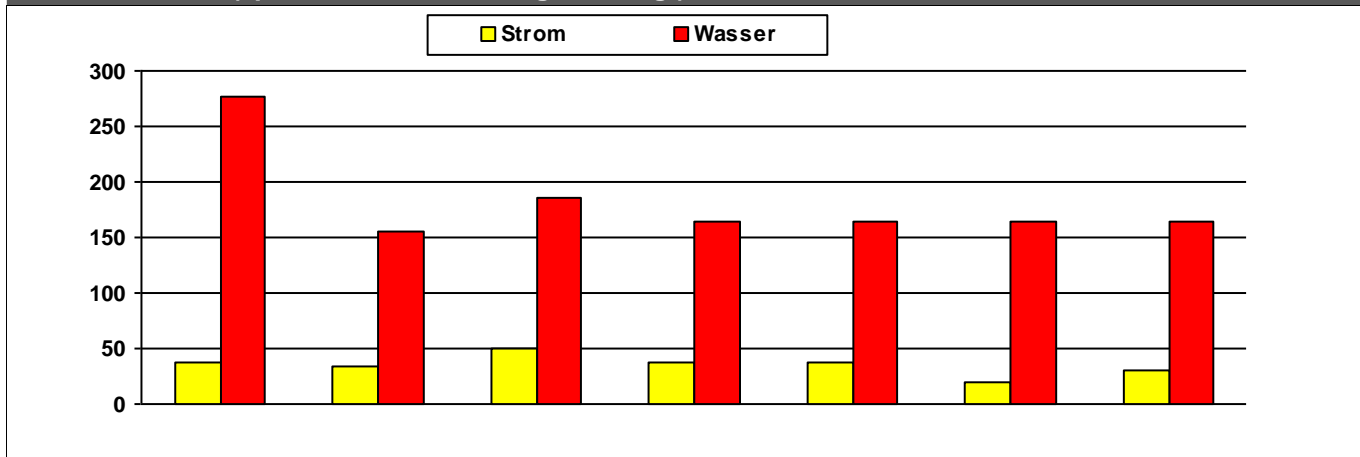

	2011	2012	2013	2014	2015	2016	2017	
Strom	38	34	51	37	38	19	30	MWh
Wasser	276	155	185	164	164	164	164	m ³

Kosten (absolut)

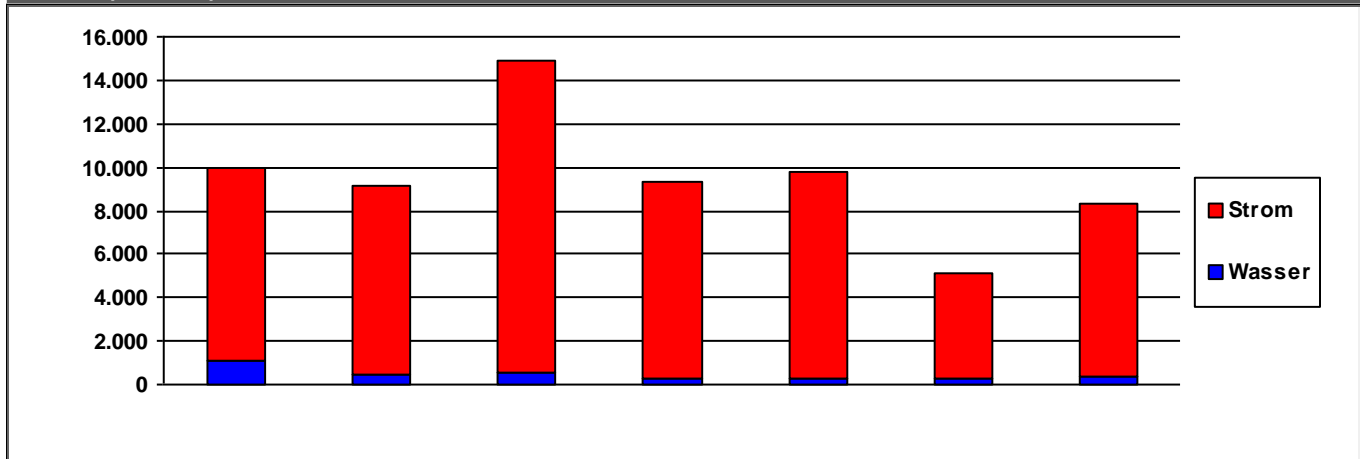

	2011	2012	2013	2014	2015	2016	2017	
Strom	8.880	8.660	14.334	9.071	9.461	4.840	7.971	€/a
Wasser	1.110	454	552	289	297	318	325	€/a
Summe	9.990	9.114	14.886	9.360	9.758	5.158	8.296	€/a

Verbrauchsdaten in der letzten Abrechnungsperiode sind nicht immer vollständig.

Die periodische Zuordnung der Verbrauchsdaten für Heizöl, Pellets und Flüssiggas erfolgt anteilig auf Basis der Rechnungsdaten.

* Wetterstation Flughafen Frankfurt am Main, 1991-2010

Quelle: www.energiemanagement.stadt-frankfurt.de

Verbrauchswerte und Kosten aus EVU-Rechnungen

Gebäude	ZVS-Bunker Hadrianstraße		Bauherrenamt	93G	Dez	9
Straße, Nr.	Hadrianstraße	18	Stadtbezirk	432	OBZ	8
Nutzung	Schutzbauwerke, Schutzbauten, Bunker		Bauwerkzuordnung	9500		

Nettoraumfläche (beheizt)

	2011	2012	2013	2014	2015	2016	2017	
NRF (beh.)	0	0	0	0	0	0	0	m ²

Witterungskorrekturfaktoren*: (> 1: warmes Jahr, < 1: kaltes Jahr)

	2011	2012	2013	2014	2015	2016	2017
Heizung	1,13	1,01	0,96	1,21	1,06	1,02	1,03

Verbrauchswerte (spezifisch und witterungsbereinigt)

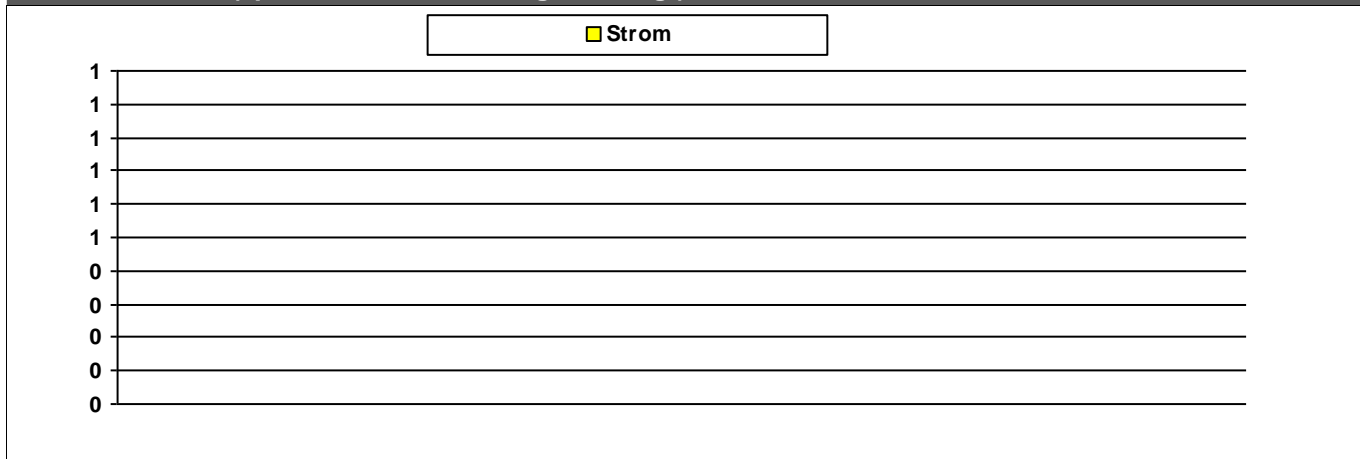

	2011	2012	2013	2014	2015	2016	2017	
Strom								MWh

Kosten (absolut)

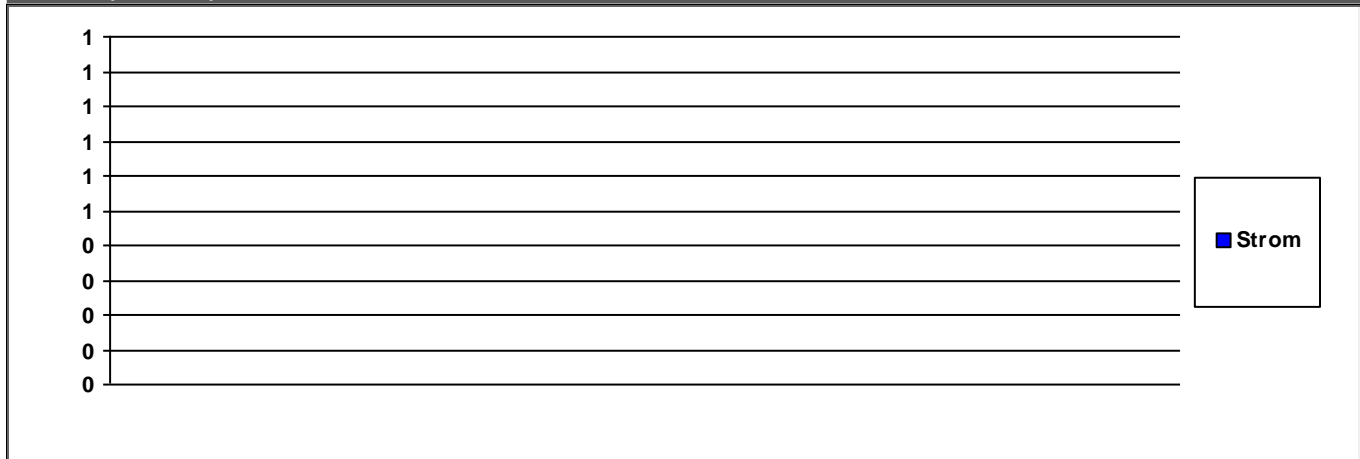

	2011	2012	2013	2014	2015	2016	2017	
Strom	0	0	0	0	0	0	0	€/a

Summe	0	0	0	0	0	0	0	€/a
--------------	---	---	---	---	---	---	---	-----

Verbrauchsdaten in der letzten Abrechnungsperiode sind nicht immer vollständig.

Die periodische Zuordnung der Verbrauchsdaten für Heizöl, Pellets und Flüssiggas erfolgt anteilig auf Basis der Rechnungsdaten.

* Wetterstation Flughafen Frankfurt am Main, 1991-2010

Quelle: www.energiemanagement.stadt-frankfurt.de