

Verbrauchswerte und Kosten aus EVU-Rechnungen

Gebäude	Betriebshof Sportbezirk I		Bauherrenamt	52.13	Dez	9
Straße, Nr.	Wilhelm-Epstein-Straße	95	Stadtbezirk	441	OBZ	9
Nutzung	Bauhöfe		Bauwerkzuordnung	7740		

Nettoraumfläche (beheizt)

	2011	2012	2013	2014	2015	2016	2017	
NRF (beh.)	205	205	205	205	205	205	205	m ²

Witterungskorrekturfaktoren*: (> 1: warmes Jahr, < 1: kaltes Jahr)

	2011	2012	2013	2014	2015	2016	2017
Heizung	1,13	1,01	0,96	1,21	1,06	1,02	1,03

Verbrauchswerte (spezifisch und witterungsbereinigt)

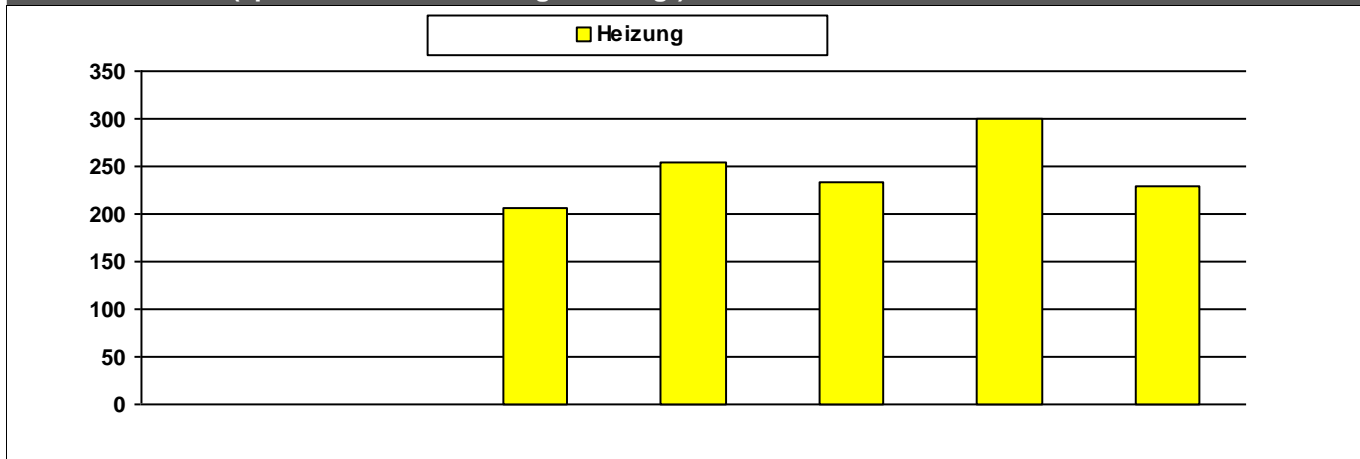

	2011	2012	2013	2014	2015	2016	2017	
Heizung		1	205	254	234	299	229	kWh/m ² a

Kosten (absolut)

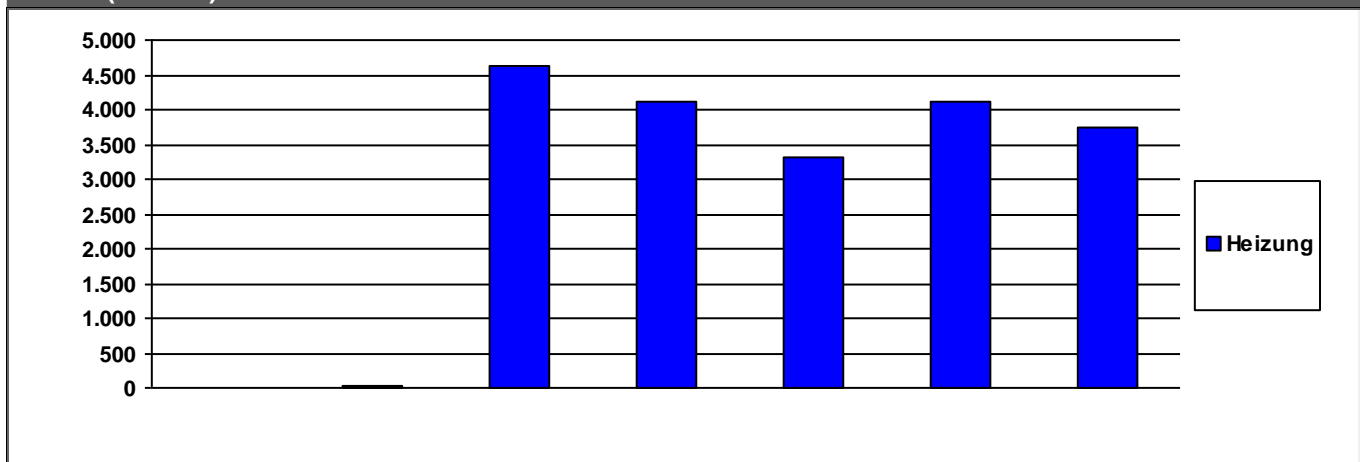

	2011	2012	2013	2014	2015	2016	2017	
Heizung	0	22	4.624	4.126	3.317	4.111	3.732	€/a

Summe	0	22	4.624	4.126	3.317	4.111	3.732	€/a
--------------	---	----	-------	-------	-------	-------	-------	-----

Verbrauchsdaten in der letzten Abrechnungsperiode sind nicht immer vollständig.

Die periodische Zuordnung der Verbrauchsdaten für Heizöl, Pellets und Flüssiggas erfolgt anteilig auf Basis der Rechnungsdaten.

* Wetterstation Flughafen Frankfurt am Main, 1991-2010

Quelle: www.energiemanagement.stadt-frankfurt.de

Verbrauchswerte und Kosten aus EVU-Rechnungen

Gebäude	Brentano-Freibad Rollschuhbahn		Bauherrenamt	52.13	Dez	9
Straße, Nr.	Rödelheimer Parkweg	21	Stadtbezirk	401	OBZ	7
Nutzung	Sportplatzanlagen (Außenanlagen)		Bauwerkzuordnung	5400		

Nettoraumfläche (beheizt)

	2011	2012	2013	2014	2015	2016	2017	
NRF (beh.)	0	0	0	0	0	0	0	m ²

Witterungskorrekturfaktoren*: (> 1: warmes Jahr, < 1: kaltes Jahr)

	2011	2012	2013	2014	2015	2016	2017
Heizung	1,13	1,01	0,96	1,21	1,06	1,02	1,03

Verbrauchswerte (spezifisch und witterungsbereinigt)

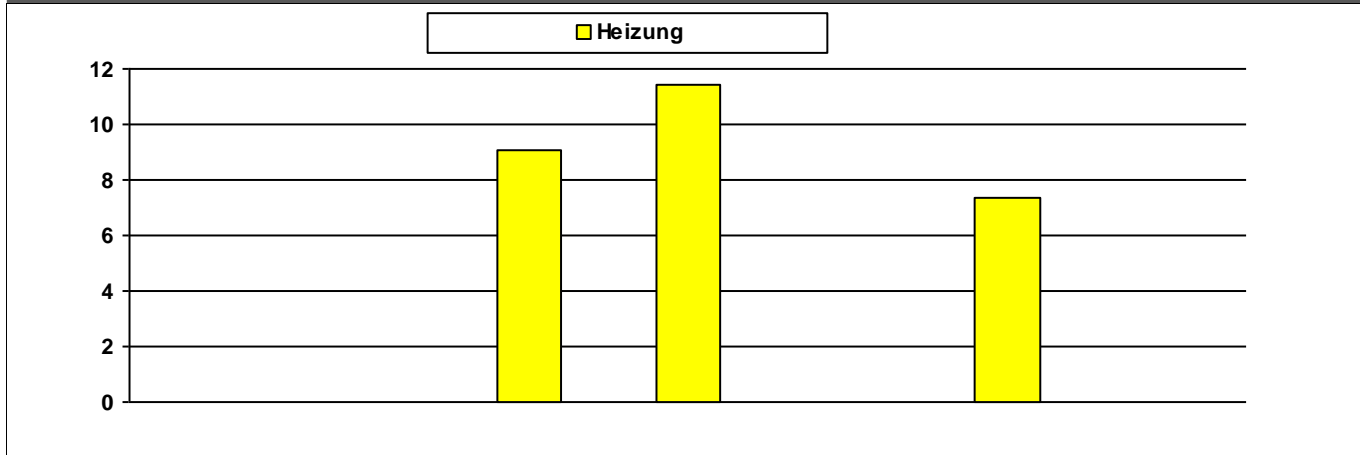

	2011	2012	2013	2014	2015	2016	2017	
Heizung			9	11		7		MWh

Kosten (absolut)

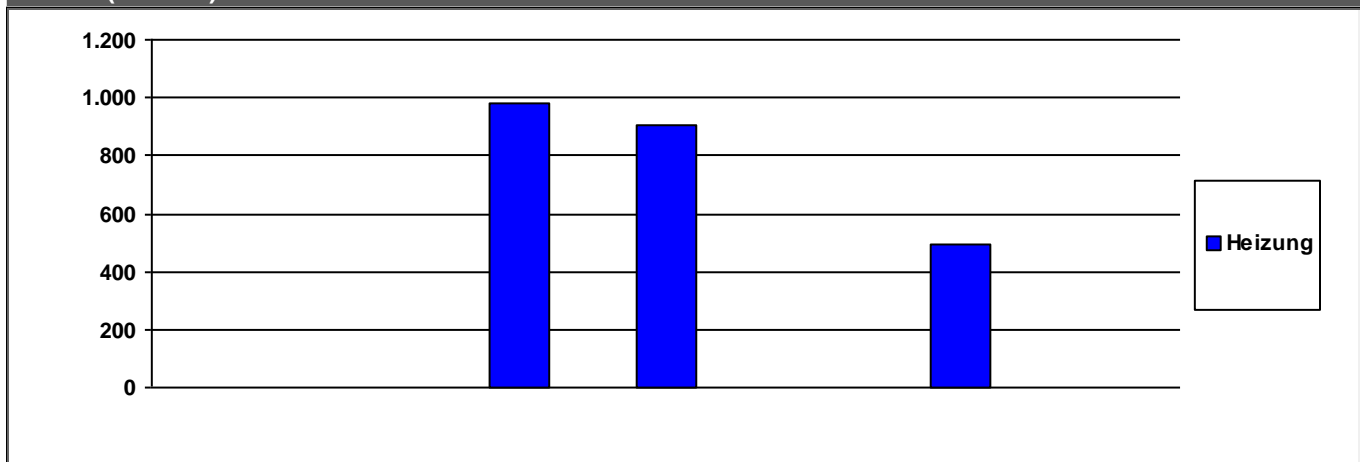

	2011	2012	2013	2014	2015	2016	2017	
Heizung	0	0	982	904	0	496	0	€/a

Summe	0	0	982	904	0	496	0	€/a
--------------	---	---	-----	-----	---	-----	---	-----

Verbrauchsdaten in der letzten Abrechnungsperiode sind nicht immer vollständig.
Die periodische Zuordnung der Verbrauchsdaten für Heizöl, Pellets und Flüssiggas erfolgt anteilig auf Basis der Rechnungsdaten.
* Wetterstation Flughafen Frankfurt am Main, 1991-2010

Verbrauchswerte und Kosten aus EVU-Rechnungen

Gebäude	Eissporthalle		Bauherrenamt	52.13	Dez	9
Straße, Nr.	Am Bornheimer Hang	4	Stadtbezirk	281	OBZ	4
Nutzung	Eissporthallen		Bauwerkzuordnung	5700		

Nettoraumfläche (beheizt)

	2011	2012	2013	2014	2015	2016	2017	
NRF (beh.)	13.427	13.427	13.427	13.427	13.427	13.427	13.427	m ²

Witterungskorrekturfaktoren*: (> 1: warmes Jahr, < 1: kaltes Jahr)

	2011	2012	2013	2014	2015	2016	2017
Heizung	1,13	1,01	0,96	1,21	1,06	1,02	1,03

Verbrauchswerte (spezifisch und witterungsbereinigt)

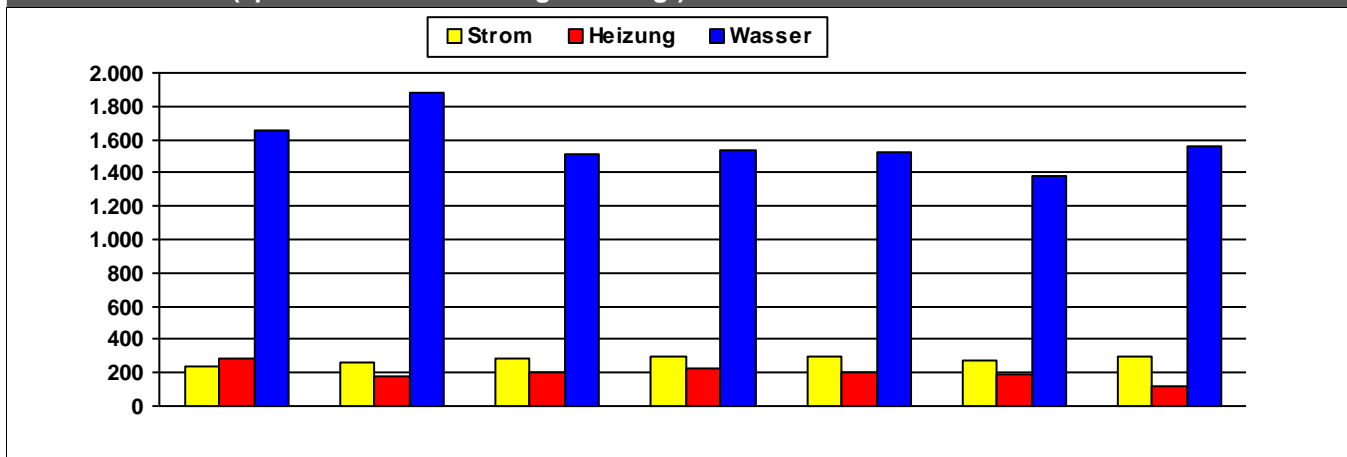

	2011	2012	2013	2014	2015	2016	2017	
Strom	234	263	283	294	298	276	294	kWh/m²a
Heizung	286	180	198	229	202	189	123	kWh/m²a
Wasser	1.654	1.879	1.512	1.533	1.529	1.381	1.560	l/m²a

Kosten (absolut)

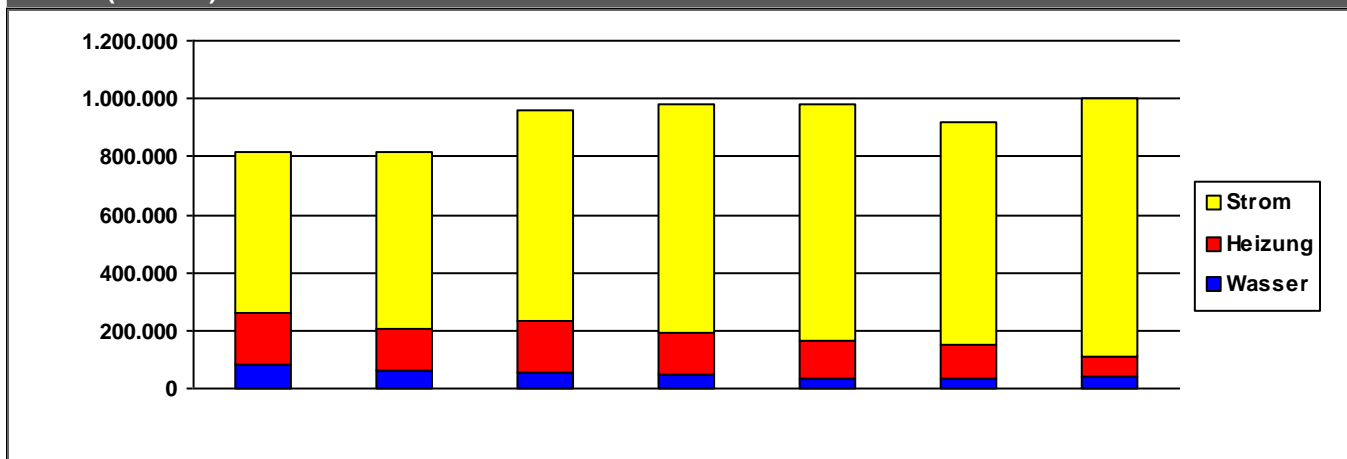

	2011	2012	2013	2014	2015	2016	2017	
Strom	554.636	609.095	726.524	786.367	819.526	763.824	887.995	€/a
Heizung	180.907	147.835	177.041	145.912	127.799	114.494	68.400	€/a
Wasser	79.042	59.140	53.899	48.475	35.390	37.132	43.294	€/a
Summe	814.585	816.070	957.464	980.754	982.715	915.451	999.688	€/a

Kommentare

Heizung: hoher Gasbedarf durch Kälteerzeugung mit Gasmotor

Verbrauchsdaten in der letzten Abrechnungsperiode sind nicht immer vollständig.

Die periodische Zuordnung der Verbrauchsdaten für Heizöl, Pellets und Flüssiggas erfolgt anteilig auf Basis der Rechnungsdaten.

* Wetterstation Flughafen Frankfurt am Main, 1991-2010

Quelle: www.energiemanagement.stadt-frankfurt.de

Verbrauchswerte und Kosten aus EVU-Rechnungen

Gebäude	Fabriksporthalle		Bauherrenamt	52.13	Dez	9
Straße, Nr.	Wächtersbacher Straße	80	Stadtbezirk	510	OBZ	11
Nutzung	Turn- und Sporthallen		Bauwerkzuordnung	5110		

Nettoraumfläche (beheizt)

	2011	2012	2013	2014	2015	2016	2017	
NRF (beh.)	3.850	3.850	3.850	3.850	3.850	3.850	3.850	m ²

Witterungskorrekturfaktoren*: (> 1: warmes Jahr, < 1: kaltes Jahr)

	2011	2012	2013	2014	2015	2016	2017
Heizung	1,13	1,01	0,96	1,21	1,06	1,02	1,03

Verbrauchswerte (spezifisch und witterungsbereinigt)

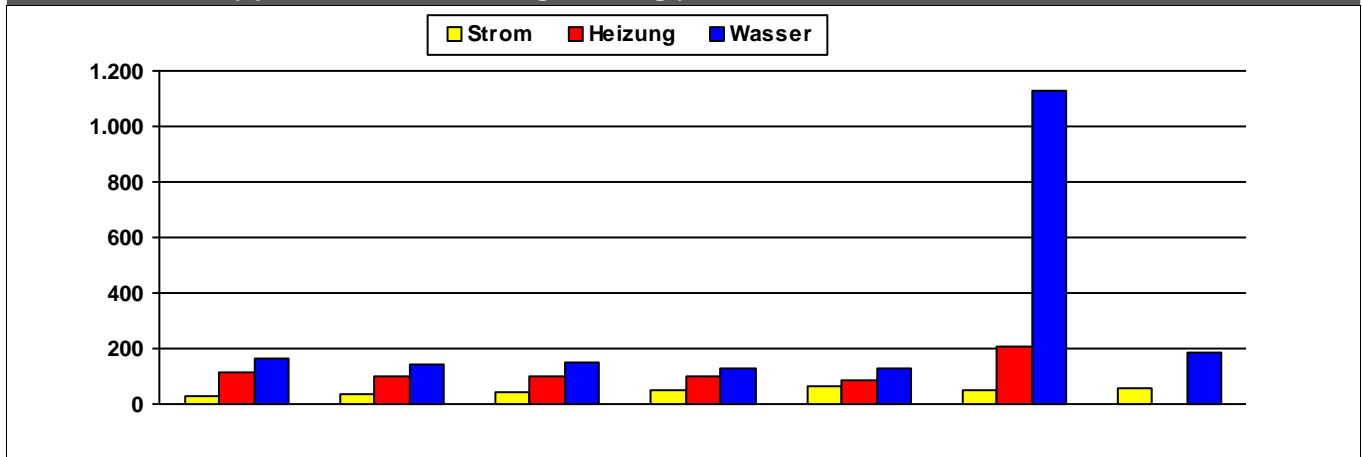

	2011	2012	2013	2014	2015	2016	2017	
Strom	28	33	44	47	66	50	58	kWh/m²a
Heizung	117	101	100	100	84	205		kWh/m²a
Wasser	167	146	147	130	130	1.132	186	l/m²a

Kosten (absolut)

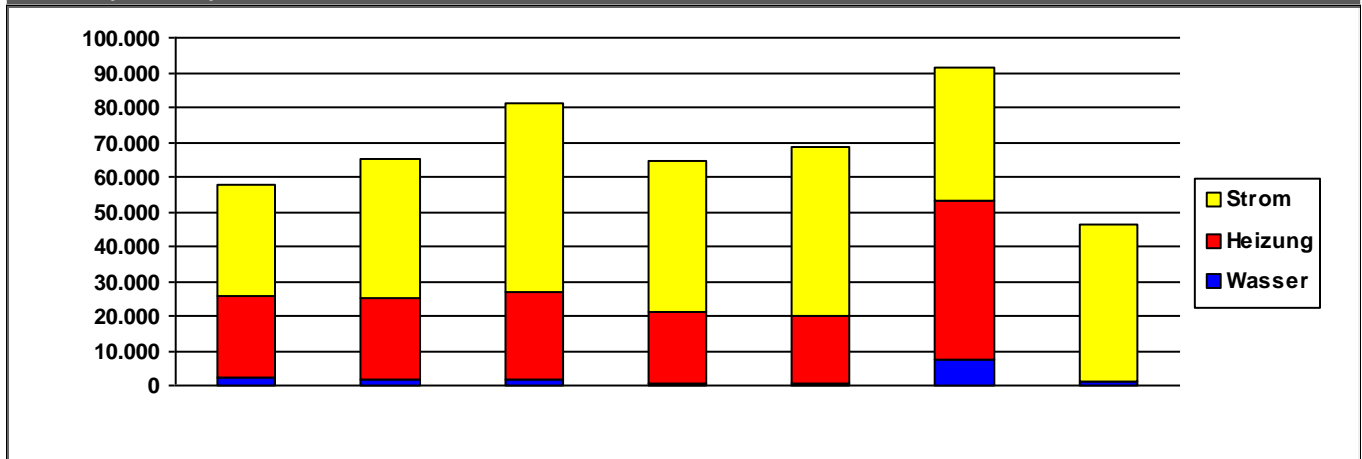

	2011	2012	2013	2014	2015	2016	2017	
Strom	32.242	39.952	54.432	43.757	48.376	38.416	44.777	€/a
Heizung	23.120	23.819	25.024	20.078	19.213	45.581	0	€/a
Wasser	2.467	1.608	1.782	839	838	7.521	1.297	€/a
Summe	57.829	65.379	81.238	64.674	68.427	91.518	46.074	€/a

Verbrauchsdaten in der letzten Abrechnungsperiode sind nicht immer vollständig.

Die periodische Zuordnung der Verbrauchsdaten für Heizöl, Pellets und Flüssiggas erfolgt anteilig auf Basis der Rechnungsdaten.

* Wetterstation Flughafen Frankfurt am Main, 1991-2010

Quelle: www.energiemanagement.stadt-frankfurt.de

Verbrauchswerte und Kosten aus EVU-Rechnungen

Gebäude	Fraport-Arena (ehem. Ballsporthalle)		Bauherrenamt	52.13	Dez	9
Straße, Nr.	Silostraße	46	Stadtbezirk	623	OBZ	6
Nutzung	Mehrzweckhallen		Bauwerkzuordnung	5130		

Nettoraumfläche (beheizt)

	2011	2012	2013	2014	2015	2016	2017	
NRF (beh.)	10.314	10.314	10.314	10.314	10.314	10.314	10.314	m ²

Witterungskorrekturfaktoren*: (> 1: warmes Jahr, < 1: kaltes Jahr)

	2011	2012	2013	2014	2015	2016	2017
Heizung	1,13	1,01	0,96	1,21	1,06	1,02	1,03

Verbrauchswerte (spezifisch und witterungsbereinigt)

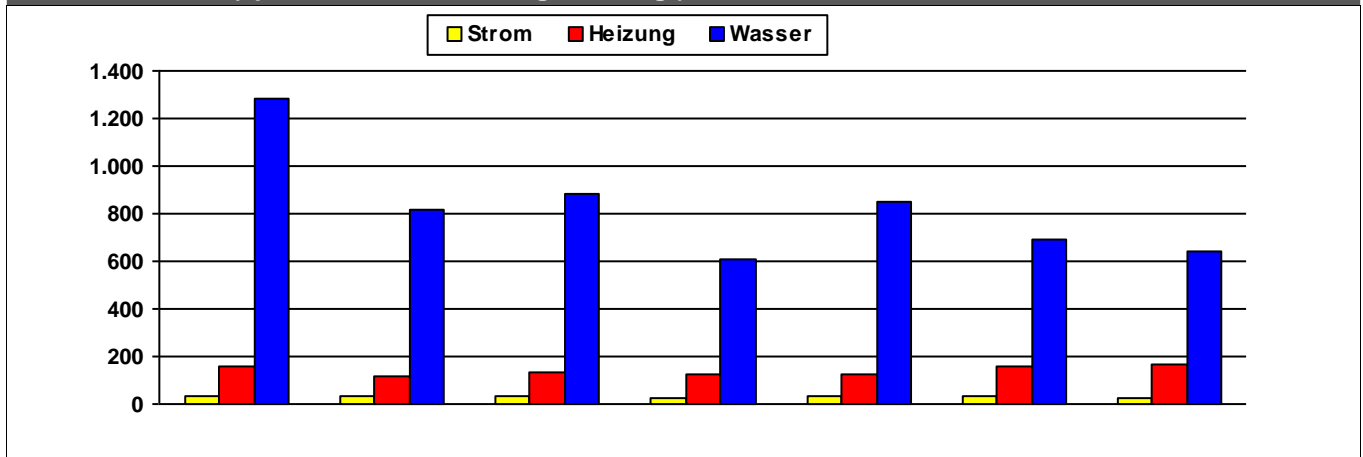

	2011	2012	2013	2014	2015	2016	2017	
Strom	35	31	32	22	30	29	26	kWh/m²a
Heizung	158	113	133	128	124	157	171	kWh/m²a
Wasser	1.286	820	884	612	854	692	643	l/m²a

Kosten (absolut)

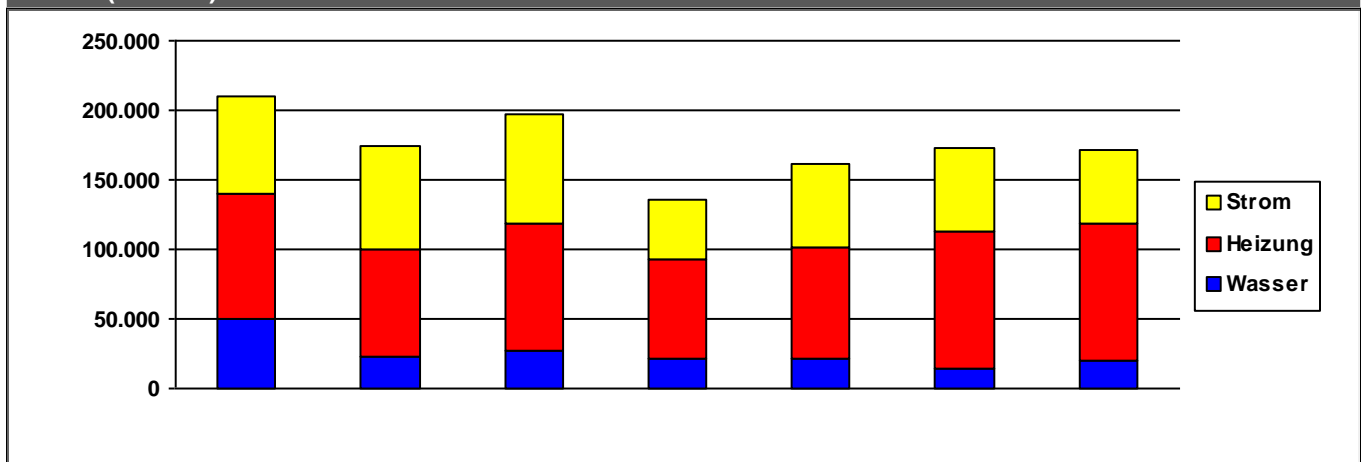

	2011	2012	2013	2014	2015	2016	2017	
Strom	70.572	73.782	78.679	42.703	59.642	59.915	53.444	€/a
Heizung	90.090	77.054	90.727	72.163	79.671	99.070	98.043	€/a
Wasser	49.517	23.108	27.290	21.054	22.087	14.154	20.013	€/a
Summe	210.179	173.944	196.696	135.919	161.401	173.139	171.500	€/a

Kommentare

Wasser versorgt Freibad Silo mit Wasser

Verbrauchsdaten in der letzten Abrechnungsperiode sind nicht immer vollständig.

Die periodische Zuordnung der Verbrauchsdaten für Heizöl, Pellets und Flüssiggas erfolgt anteilig auf Basis der Rechnungsdaten.

* Wetterstation Flughafen Frankfurt am Main, 1991-2010

Quelle: www.energiemanagement.stadt-frankfurt.de

Verbrauchswerte und Kosten aus EVU-Rechnungen

Gebäude	Höchster Schwimmverein (Freibad geschlossen)		Bauherrenamt	52.13	Dez	9
Straße, Nr.	Am Strandbad Höchst	19	Stadtbezirk	580	OBZ	6
Nutzung	Freibäder		Bauwerkzuordnung	5500		

Nettoraumfläche (beheizt)

	2011	2012	2013	2014	2015	2016	2017	
NRF (beh.)	0	0	0	0	0	0	0	m²

Witterungskorrekturfaktoren*: (> 1: warmes Jahr, < 1: kaltes Jahr)

	2011	2012	2013	2014	2015	2016	2017
Heizung	1,13	1,01	0,96	1,21	1,06	1,02	1,03

Verbrauchswerte (spezifisch und witterungsbereinigt)

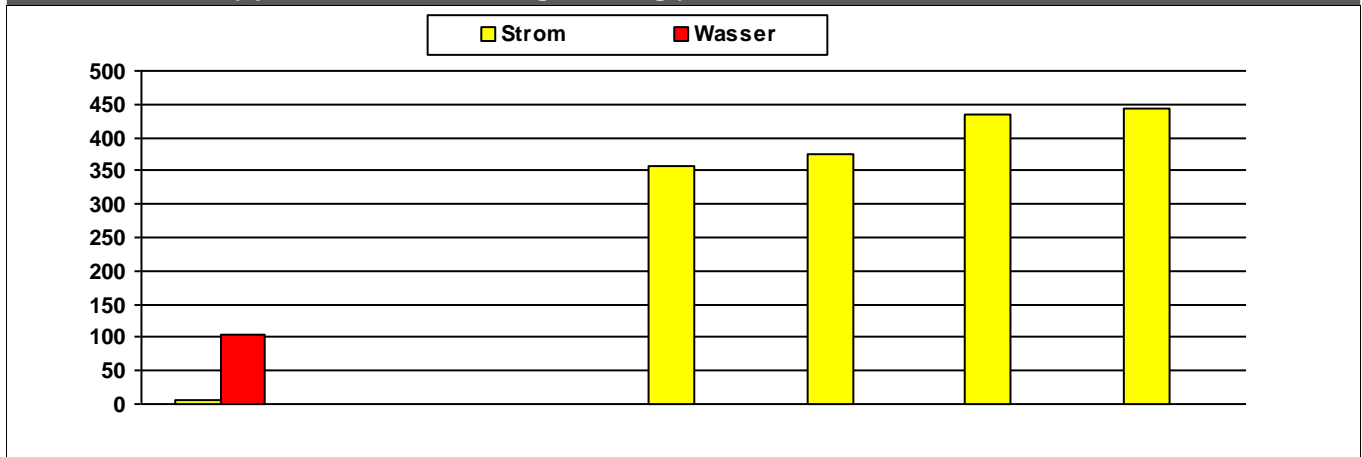

	2011	2012	2013	2014	2015	2016	2017	
Strom	7	1	0	357	376	435	442	MWh
Wasser	103	0	0	0	0	0	0	m³

Kosten (absolut)

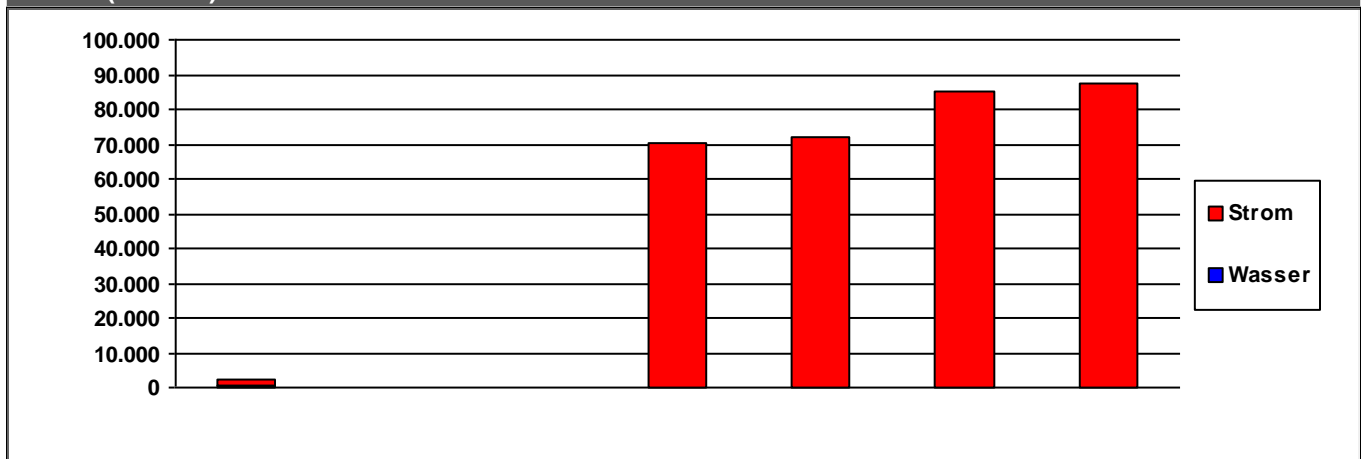

	2011	2012	2013	2014	2015	2016	2017	
Strom	1.588	146	0	70.415	72.147	85.357	87.666	€/a
Wasser	430	0	0	0	0	0	0	€/a
Summe	2.018	146	0	70.415	72.147	85.357	87.666	€/a

Verbrauchsdaten in der letzten Abrechnungsperiode sind nicht immer vollständig.

Die periodische Zuordnung der Verbrauchsdaten für Heizöl, Pellets und Flüssiggas erfolgt anteilig auf Basis der Rechnungsdaten.

* Wetterstation Flughafen Frankfurt am Main, 1991-2010

Quelle: www.energiemanagement.stadt-frankfurt.de

Verbrauchswerte und Kosten aus EVU-Rechnungen

Gebäude	Rudererdorf Oberrad		Bauherrenamt	52.13	Dez	9
Straße, Nr.	Mainwasenweg	30	Stadtbezirk	331	OBZ	5
Nutzung	Sportplatzanlagen (Außenanlagen)		Bauwerkzuordnung	5400		

Nettoraumfläche (beheizt)

	2011	2012	2013	2014	2015	2016	2017	
NRF (beh.)	252	252	252	252	252	252	252	m ²

Witterungskorrekturfaktoren*: (> 1: warmes Jahr, < 1: kaltes Jahr)

	2011	2012	2013	2014	2015	2016	2017
Heizung	1,13	1,01	0,96	1,21	1,06	1,02	1,03

Verbrauchswerte (spezifisch und witterungsbereinigt)

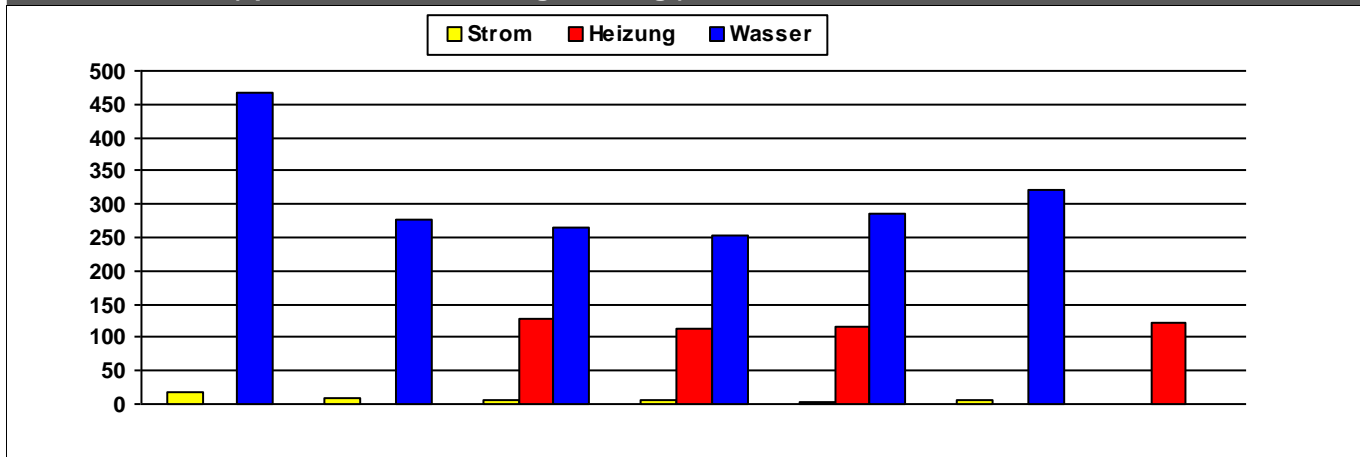

	2011	2012	2013	2014	2015	2016	2017	
Strom	17	9	7	7	4	7		kWh/m²a
Heizung			129	113	115		121	kWh/m²a
Wasser	466	275	264	254	285	321		l/m²a

Kosten (absolut)

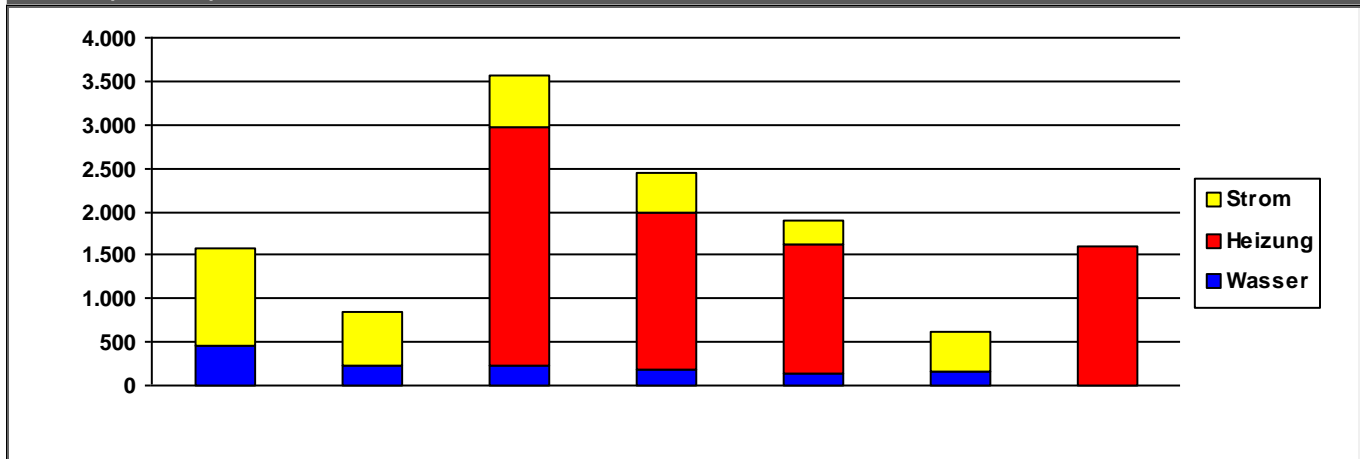

	2011	2012	2013	2014	2015	2016	2017	
Strom	1.137	629	577	467	263	458	0	€/a
Heizung	0	0	2.756	1.801	1.490	0	1.599	€/a
Wasser	446	228	223	185	134	157	0	€/a
Summe	1.583	857	3.557	2.453	1.887	616	1.599	€/a

Verbrauchsdaten in der letzten Abrechnungsperiode sind nicht immer vollständig.

Die periodische Zuordnung der Verbrauchsdaten für Heizöl, Pellets und Flüssiggas erfolgt anteilig auf Basis der Rechnungsdaten.

* Wetterstation Flughafen Frankfurt am Main, 1991-2010

Quelle: www.energiemanagement.stadt-frankfurt.de

Verbrauchswerte und Kosten aus EVU-Rechnungen

Gebäude	Sport- und Freizeitzentrum Kalbach		Bauherrenamt	52.13	Dez	9
Straße, Nr.	Am Martinszehnten	2	Stadtbezirk	650	OBZ	12
Nutzung	Mehrzweckhallen		Bauwerkzuordnung	5130		

Nettoraumfläche (beheizt)

	2011	2012	2013	2014	2015	2016	2017	
NRF (beh.)	15.383	15.383	15.383	15.383	15.383	15.383	15.383	m ²

Witterungskorrekturfaktoren*: (> 1: warmes Jahr, < 1: kaltes Jahr)

	2011	2012	2013	2014	2015	2016	2017
Heizung	1,13	1,01	0,96	1,21	1,06	1,02	1,03

Verbrauchswerte (spezifisch und witterungsbereinigt)

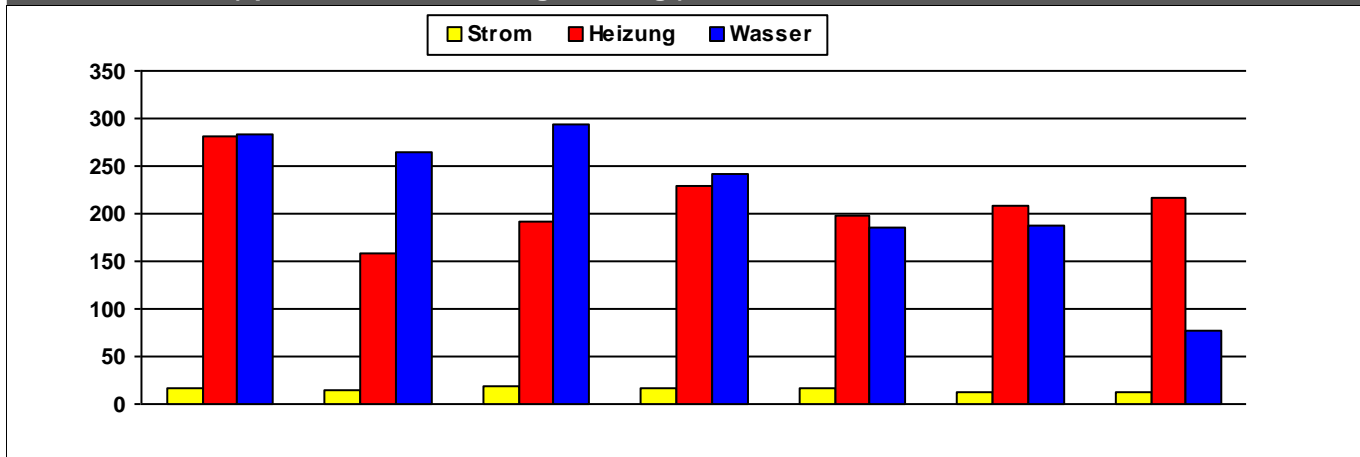

	2011	2012	2013	2014	2015	2016	2017	
Strom	17	15	18	16	17	13	13	kWh/m²a
Heizung	280	158	191	230	199	209	216	kWh/m²a
Wasser	284	264	294	242	186	187	76	l/m²a

Kosten (absolut)

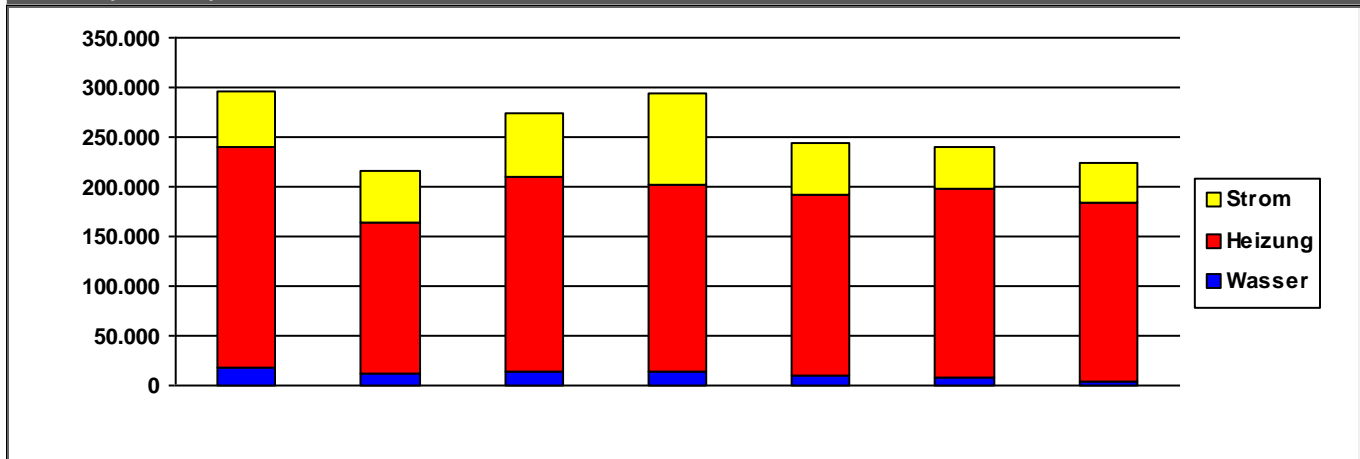

	2011	2012	2013	2014	2015	2016	2017	
Strom	57.019	52.043	64.226	92.302	51.280	41.781	40.592	€/a
Heizung	221.918	152.960	195.178	186.880	182.605	189.598	180.154	€/a
Wasser	18.032	11.854	14.839	14.490	9.951	7.752	3.238	€/a
Summe	296.969	216.857	274.243	293.672	243.837	239.130	223.983	€/a

Kommentare

Strom	Erhöhter Stromverbrauch, da BHKW nicht läuft
Heizung	Enthalten ist der Gasverbrauch des BHKW

Verbrauchsdaten in der letzten Abrechnungsperiode sind nicht immer vollständig.

Die periodische Zuordnung der Verbrauchsdaten für Heizöl, Pellets und Flüssiggas erfolgt anteilig auf Basis der Rechnungsdaten.

* Wetterstation Flughafen Frankfurt am Main, 1991-2010

Quelle: www.energiemanagement.stadt-frankfurt.de

Verbrauchswerte und Kosten aus EVU-Rechnungen

Gebäude	Sport- und Kulturhalle Unterliederbach			Bauherrenamt	52.13	Dez	9
Straße, Nr.	Hans-Böckler-Straße	4		Stadtbezirk	621	OBZ	6
Nutzung	Mehrzweckhallen			Bauwerkzuordnung	5130		

Nettoraumfläche (beheizt)

	2011	2012	2013	2014	2015	2016	2017	
NRF (beh.)	1.119	1.119	1.119	1.119	1.119	1.119	1.119	m ²

Witterungskorrekturfaktoren*: (> 1: warmes Jahr, < 1: kaltes Jahr)

	2011	2012	2013	2014	2015	2016	2017
Heizung	1,13	1,01	0,96	1,21	1,06	1,02	1,03

Verbrauchswerte (spezifisch und witterungsbereinigt)

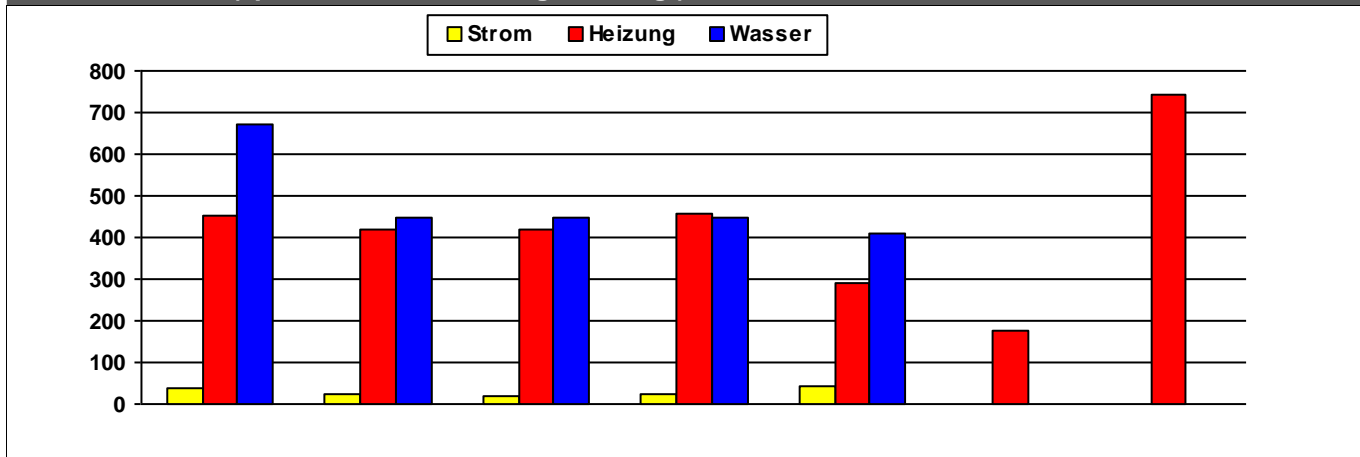

	2011	2012	2013	2014	2015	2016	2017	
Strom	37	24	21	22	41			kWh/m²a
Heizung	453	418	418	459	289	175	743	kWh/m²a
Wasser	673	447	446	446	411			l/m²a

Kosten (absolut)

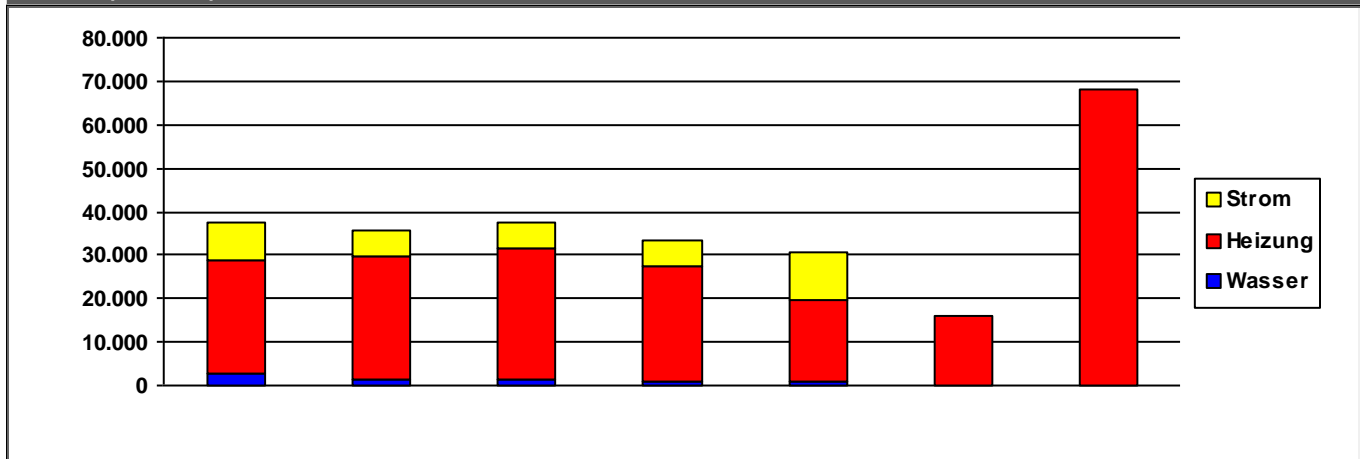

	2011	2012	2013	2014	2015	2016	2017	
Strom	8.974	6.084	5.922	6.048	11.021	0	0	€/a
Heizung	25.854	28.308	30.014	26.456	19.068	16.209	68.100	€/a
Wasser	2.882	1.433	1.577	834	766	0	0	€/a
Summe	37.710	35.825	37.513	33.339	30.855	16.209	68.100	€/a

Verbrauchsdaten in der letzten Abrechnungsperiode sind nicht immer vollständig.

Die periodische Zuordnung der Verbrauchsdaten für Heizöl, Pellets und Flüssiggas erfolgt anteilig auf Basis der Rechnungsdaten.

* Wetterstation Flughafen Frankfurt am Main, 1991-2010

Quelle: www.energiemanagement.stadt-frankfurt.de

Verbrauchswerte und Kosten aus EVU-Rechnungen

Gebäude	Sportamt		Bauherrenamt	52.13	Dez	9
Straße, Nr.	Hanauer Landstraße	54	Stadtbezirk	261	OBZ	4
Nutzung	Verwaltungsgebäude mit normaler technischer Ausstattung		Bauwerkzuordnung	1310		

Nettoraumfläche (beheizt)

	2011	2012	2013	2014	2015	2016	2017	
NRF (beh.)	1.419	1.419	1.419	1.419	1.419	1.419	1.419	m²

Witterungskorrekturfaktoren*: (> 1: warmes Jahr, < 1: kaltes Jahr)

	2011	2012	2013	2014	2015	2016	2017
Heizung	1,13	1,01	0,96	1,21	1,06	1,02	1,03

Verbrauchswerte (spezifisch und witterungsbereinigt)

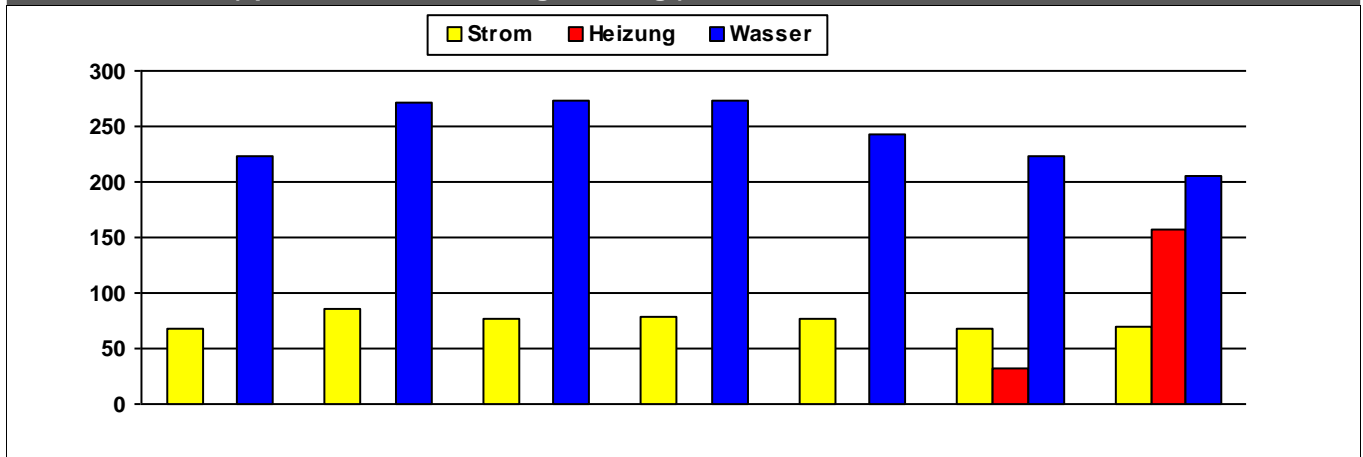

	2011	2012	2013	2014	2015	2016	2017	
Strom	68	85	77	78	76	68	70	kWh/m²a
Heizung						31	158	kWh/m²a
Wasser	223	272	273	273	243	223	205	l/m²a

Kosten (absolut)

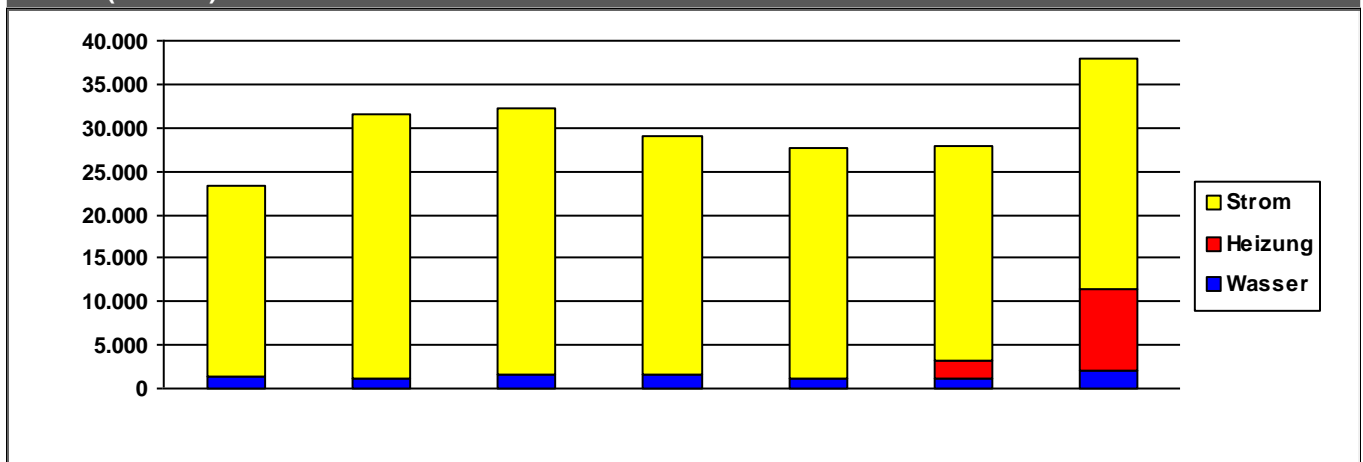

	2011	2012	2013	2014	2015	2016	2017	
Strom	21.776	30.313	30.636	27.299	26.574	24.544	26.592	€/a
Heizung	0	0	0	0	0	2.157	9.221	€/a
Wasser	1.454	1.206	1.533	1.698	1.106	1.109	2.163	€/a
Summe	23.230	31.520	32.170	28.996	27.680	27.809	37.977	€/a

Verbrauchsdaten in der letzten Abrechnungsperiode sind nicht immer vollständig.

Die periodische Zuordnung der Verbrauchsdaten für Heizöl, Pellets und Flüssiggas erfolgt anteilig auf Basis der Rechnungsdaten.

* Wetterstation Flughafen Frankfurt am Main, 1991-2010

Quelle: www.energiemanagement.stadt-frankfurt.de

Verbrauchswerte und Kosten aus EVU-Rechnungen

Gebäude	Sportanlage Ackermannwiese		Bauherrenamt	52.13	Dez	9
Straße, Nr.	Herzheimerstraße	8	Stadtbezirk	154	OBZ	1
Nutzung	Sportplatzanlagen (Außenanlagen)		Bauwerkzuordnung	5400		

Nettoraumfläche (beheizt)

	2011	2012	2013	2014	2015	2016	2017	
NRF (beh.)	60	60	60	119	237	237	237	m ²

Witterungskorrekturfaktoren*: (> 1: warmes Jahr, < 1: kaltes Jahr)

	2011	2012	2013	2014	2015	2016	2017
Heizung	1,13	1,01	0,96	1,21	1,06	1,02	1,03

Verbrauchswerte (spezifisch und witterungsbereinigt)

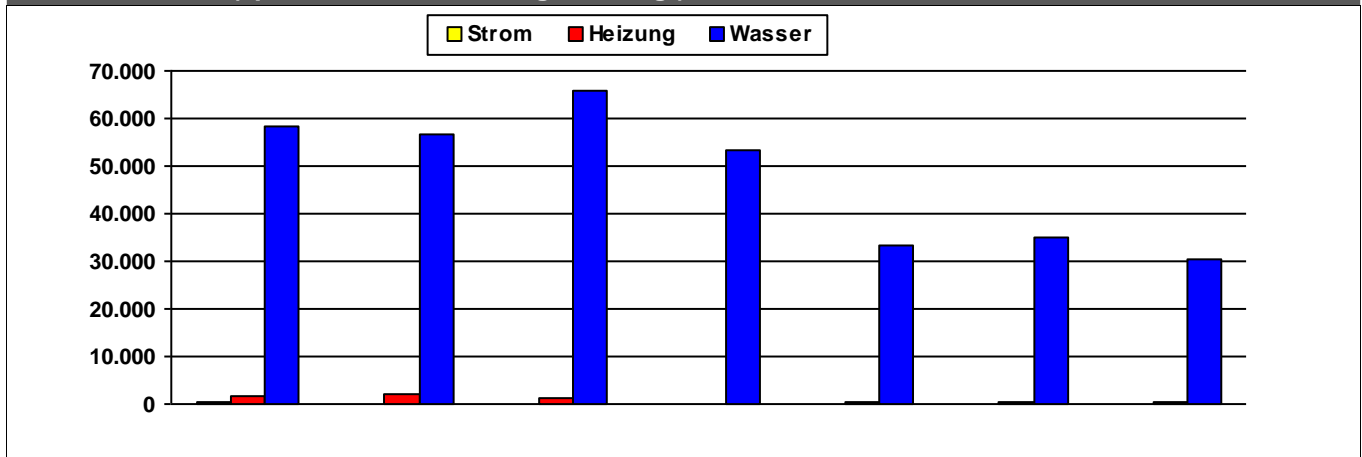

	2011	2012	2013	2014	2015	2016	2017	
Strom	273	199	196	116	53	154	153	kWh/m ² a
Heizung	1.758	2.050	1.199	98	221	214	280	kWh/m ² a
Wasser	58.368	56.600	65.935	53.134	33.386	35.165	30.464	l/m ² a

Kosten (absolut)

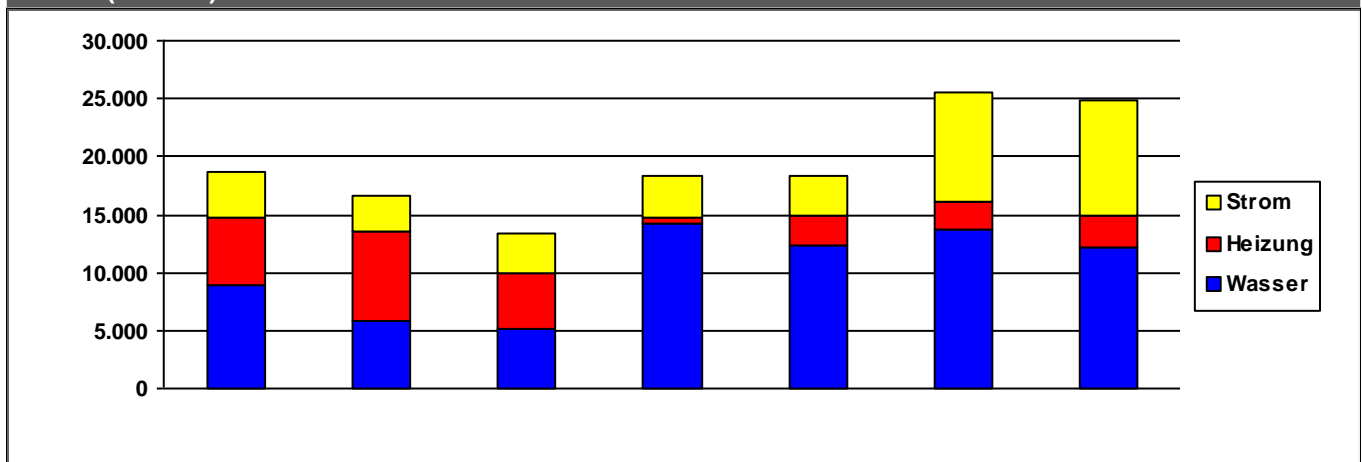

	2011	2012	2013	2014	2015	2016	2017	
Strom	4.042	3.052	3.384	3.638	3.355	9.459	9.948	€/a
Heizung	5.723	7.829	4.878	574	2.647	2.483	2.767	€/a
Wasser	8.954	5.743	5.103	14.183	12.271	13.678	12.091	€/a
Summe	18.719	16.624	13.366	18.395	18.273	25.619	24.806	€/a

Verbrauchsdaten in der letzten Abrechnungsperiode sind nicht immer vollständig.

Die periodische Zuordnung der Verbrauchsdaten für Heizöl, Pellets und Flüssiggas erfolgt anteilig auf Basis der Rechnungsdaten.

* Wetterstation Flughafen Frankfurt am Main, 1991-2010

Quelle: www.energiemanagement.stadt-frankfurt.de

Verbrauchswerte und Kosten aus EVU-Rechnungen

Gebäude	Sportanlage am Brentanobad		Bauherrenamt	52.13	Dez	9
Straße, Nr.	Ludwig-Landmann-Straße	250	Stadtbezirk	401	OBZ	7
Nutzung	Sportplatzanlagen (Außenanlagen)		Bauwerkzuordnung	5400		

Nettoraumfläche (beheizt)

	2011	2012	2013	2014	2015	2016	2017	
NRF (beh.)	2.086	2.086	2.086	2.086	2.086	2.086	2.086	m ²

Witterungskorrekturfaktoren*: (> 1: warmes Jahr, < 1: kaltes Jahr)

	2011	2012	2013	2014	2015	2016	2017
Heizung	1,13	1,01	0,96	1,21	1,06	1,02	1,03

Verbrauchswerte (spezifisch und witterungsbereinigt)

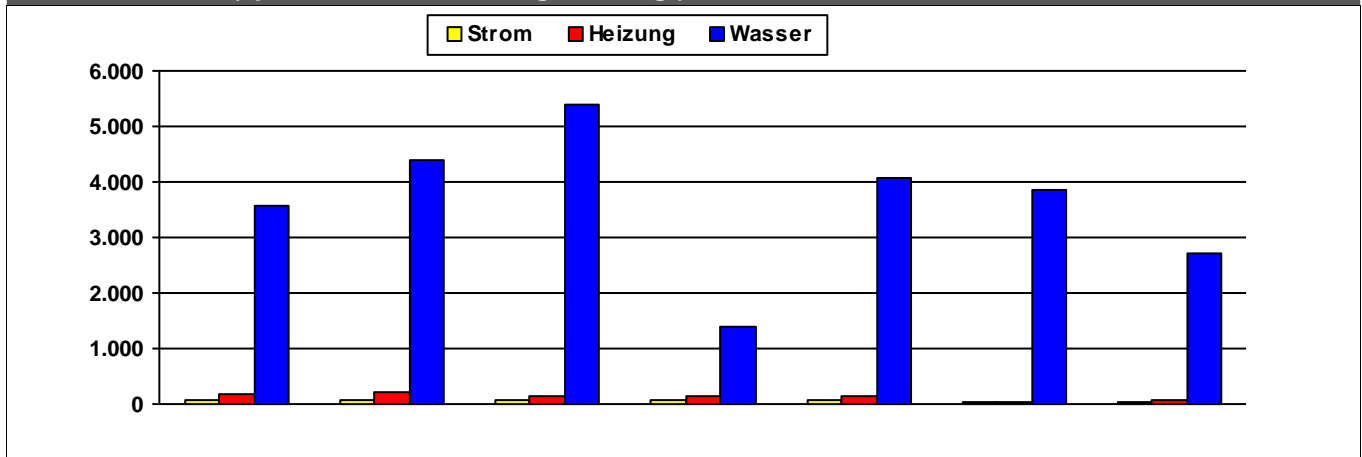

	2011	2012	2013	2014	2015	2016	2017	
Strom	72	67	65	68	59	41	40	kWh/m²a
Heizung	166	210	154	145	155	45	73	kWh/m²a
Wasser	3.558	4.382	5.406	1.376	4.086	3.840	2.727	l/m²a

Kosten (absolut)

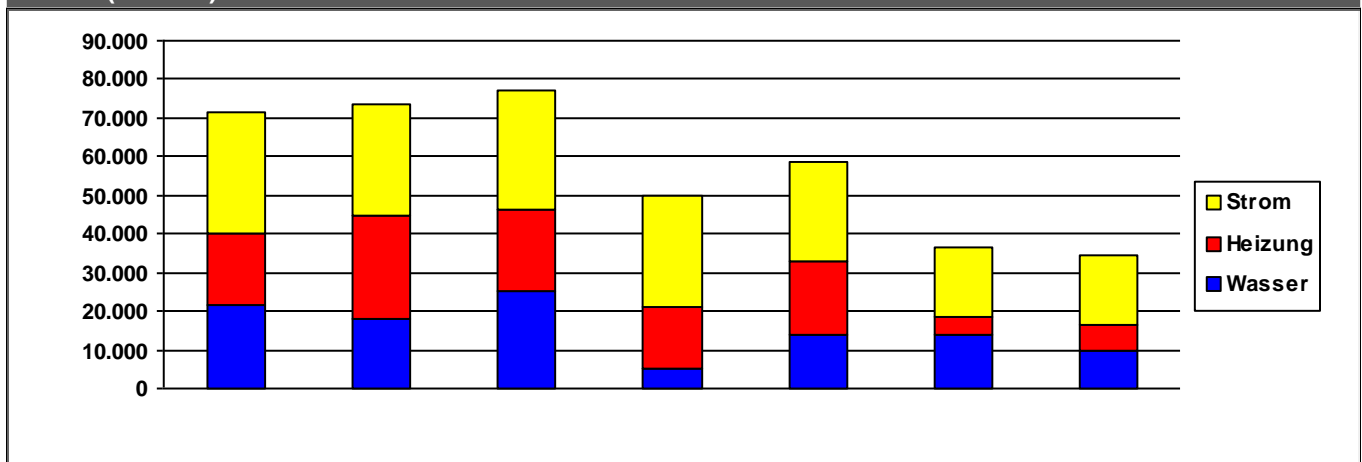

	2011	2012	2013	2014	2015	2016	2017	
Strom	31.640	28.763	30.900	28.545	25.674	18.147	17.997	€/a
Heizung	18.549	27.034	21.156	15.988	18.991	4.571	6.598	€/a
Wasser	21.503	17.812	25.225	5.308	13.717	13.770	10.004	€/a
Summe	71.692	73.609	77.281	49.841	58.383	36.488	34.600	€/a

Verbrauchsdaten in der letzten Abrechnungsperiode sind nicht immer vollständig.

Die periodische Zuordnung der Verbrauchsdaten für Heizöl, Pellets und Flüssiggas erfolgt anteilig auf Basis der Rechnungsdaten.

* Wetterstation Flughafen Frankfurt am Main, 1991-2010

Quelle: www.energiemanagement.stadt-frankfurt.de

Verbrauchswerte und Kosten aus EVU-Rechnungen

Gebäude	Sportanlage Babenhäuser Landstraße		Bauherrenamt	52.13	Dez	9
Straße, Nr.	Babenhäuser Landstraße	6	Stadtbezirk	332	OBZ	5
Nutzung	Sportplatzanlagen (Außenanlagen)		Bauwerkzuordnung	5400		

Nettoraumfläche (beheizt)

	2011	2012	2013	2014	2015	2016	2017	
NRF (beh.)	439	439	439	439	439	439	439	m ²

Witterungskorrekturfaktoren*: (> 1: warmes Jahr, < 1: kaltes Jahr)

	2011	2012	2013	2014	2015	2016	2017
Heizung	1,13	1,01	0,96	1,21	1,06	1,02	1,03

Verbrauchswerte (spezifisch und witterungsbereinigt)

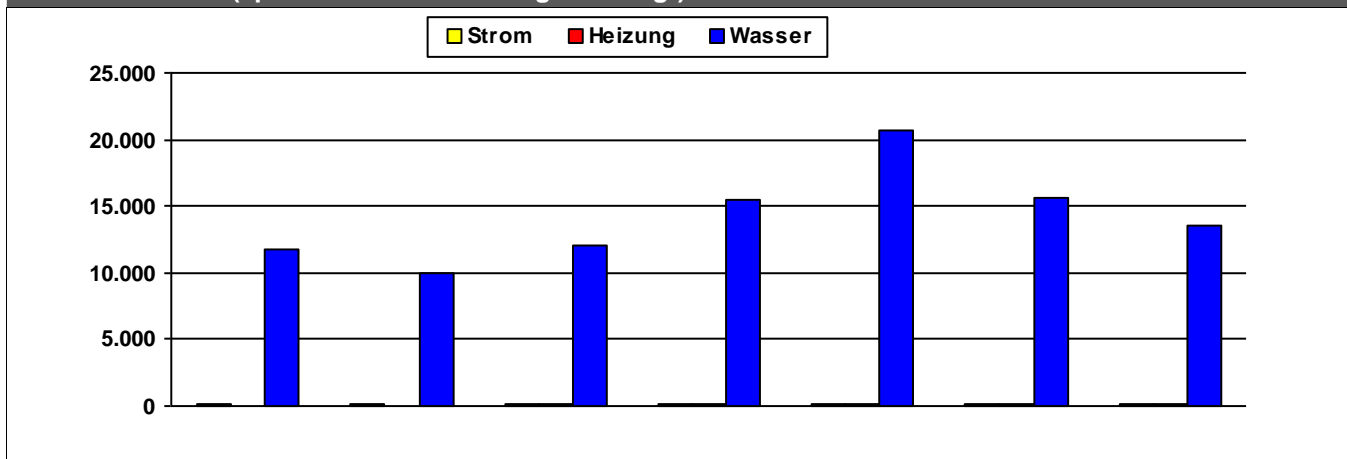

	2011	2012	2013	2014	2015	2016	2017	
Strom	205	130	118	126	110	111	120	kWh/m ² a
Heizung		2	158	155	146	112	180	kWh/m ² a
Wasser	11.719	9.934	12.062	15.404	20.682	15.677	13.538	l/m ² a

Kosten (absolut)

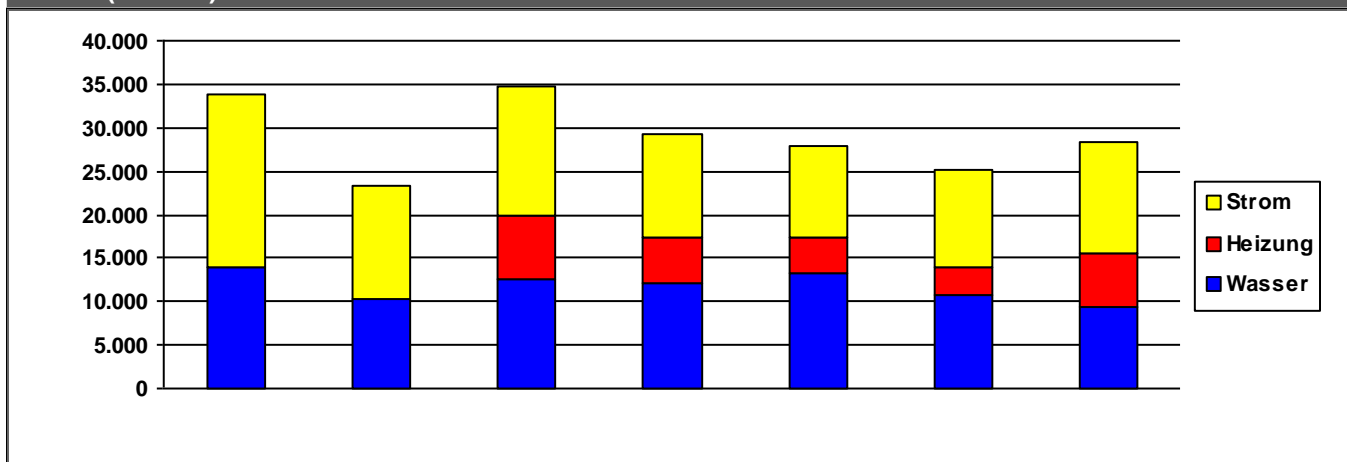

	2011	2012	2013	2014	2015	2016	2017	
Strom	19.754	13.041	14.738	12.027	10.536	11.093	12.694	€/a
Heizung	0	99	7.420	5.189	4.169	3.188	6.107	€/a
Wasser	14.003	10.245	12.571	12.071	13.264	10.759	9.482	€/a
Summe	33.757	23.386	34.729	29.287	27.969	25.041	28.283	€/a

Verbrauchsdaten in der letzten Abrechnungsperiode sind nicht immer vollständig.

Die periodische Zuordnung der Verbrauchsdaten für Heizöl, Pellets und Flüssiggas erfolgt anteilig auf Basis der Rechnungsdaten.

* Wetterstation Flughafen Frankfurt am Main, 1991-2010

Quelle: www.energiemanagement.stadt-frankfurt.de

Verbrauchswerte und Kosten aus EVU-Rechnungen

Gebäude	Sportanlage Beckerwiese (Oberrad)		Bauherrenamt	52.13	Dez	9
Straße, Nr.	Sachsenhäuser Landwehrweg	0	Stadtbezirk	332	OBZ	5
Nutzung	Sportplatzanlagen (Außenanlagen)		Bauwerkzuordnung	5400		

Nettoraumfläche (beheizt)

	2011	2012	2013	2014	2015	2016	2017	
NRF (beh.)	646	646	646	646	646	646	646	m ²

Witterungskorrekturfaktoren*: (> 1: warmes Jahr, < 1: kaltes Jahr)

	2011	2012	2013	2014	2015	2016	2017
Heizung	1,13	1,01	0,96	1,21	1,06	1,02	1,03

Verbrauchswerte (spezifisch und witterungsbereinigt)

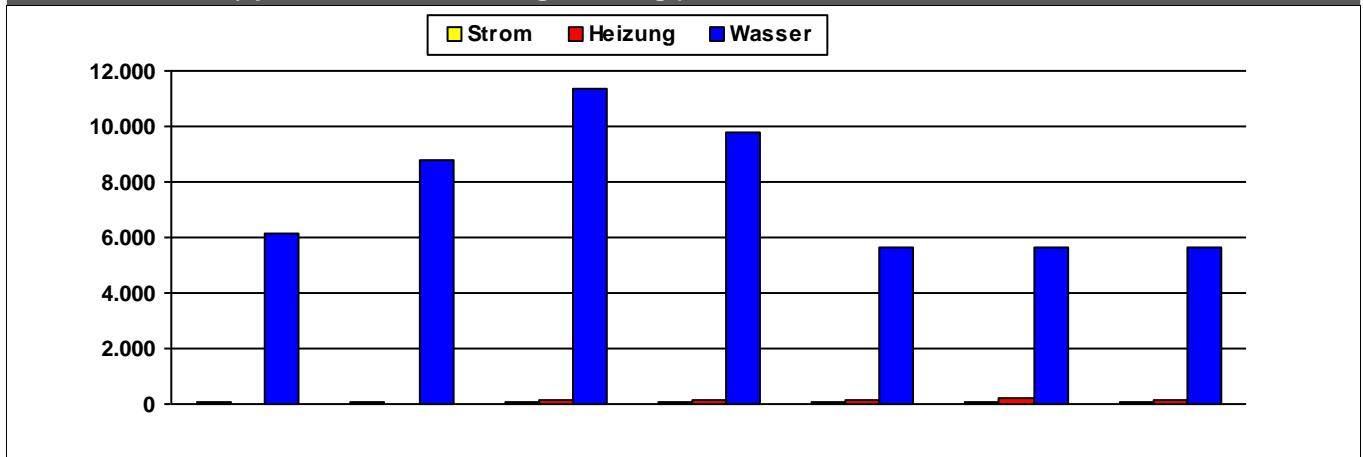

	2011	2012	2013	2014	2015	2016	2017	
Strom	58	62	61	62	101	70	77	kWh/m²a
Heizung		1	173	169	148	188	139	kWh/m²a
Wasser	6.135	8.785	11.388	9.790	5.648	5.649	5.649	l/m²a

Kosten (absolut)

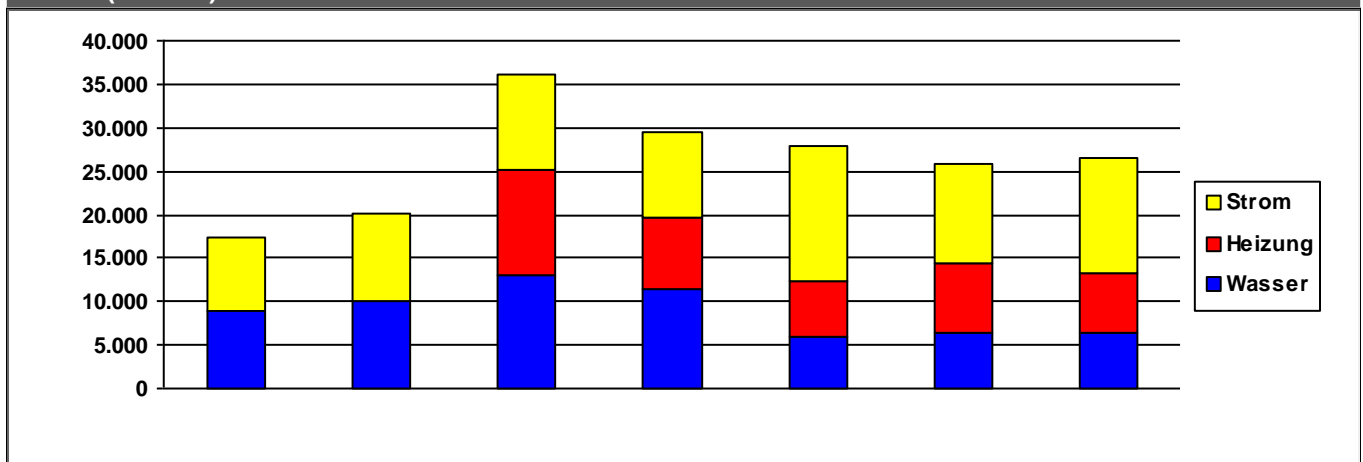

	2011	2012	2013	2014	2015	2016	2017	
Strom	8.533	9.975	10.988	9.643	15.635	11.228	13.171	€/a
Heizung	0	54	12.031	8.292	6.352	8.194	6.902	€/a
Wasser	8.857	10.047	13.065	11.437	5.890	6.305	6.440	€/a
Summe	17.390	20.075	36.084	29.372	27.876	25.727	26.512	€/a

Verbrauchsdaten in der letzten Abrechnungsperiode sind nicht immer vollständig.

Die periodische Zuordnung der Verbrauchsdaten für Heizöl, Pellets und Flüssiggas erfolgt anteilig auf Basis der Rechnungsdaten.

* Wetterstation Flughafen Frankfurt am Main, 1991-2010

Quelle: www.energiemanagement.stadt-frankfurt.de

Verbrauchswerte und Kosten aus EVU-Rechnungen

Gebäude	Sportanlage Bergen (FSV)		Bauherrenamt	52.13	Dez	9
Straße, Nr.	Landgraben	0	Stadtbezirk	680	OBZ	16
Nutzung	Sportplatzanlagen (Außenanlagen)		Bauwerkzuordnung	5400		

Nettoraumfläche (beheizt)

	2011	2012	2013	2014	2015	2016	2017	
NRF (beh.)	0	0	0	0	0	0	0	m ²

Witterungskorrekturfaktoren*: (> 1: warmes Jahr, < 1: kaltes Jahr)

	2011	2012	2013	2014	2015	2016	2017
Heizung	1,13	1,01	0,96	1,21	1,06	1,02	1,03

Verbrauchswerte (spezifisch und witterungsbereinigt)

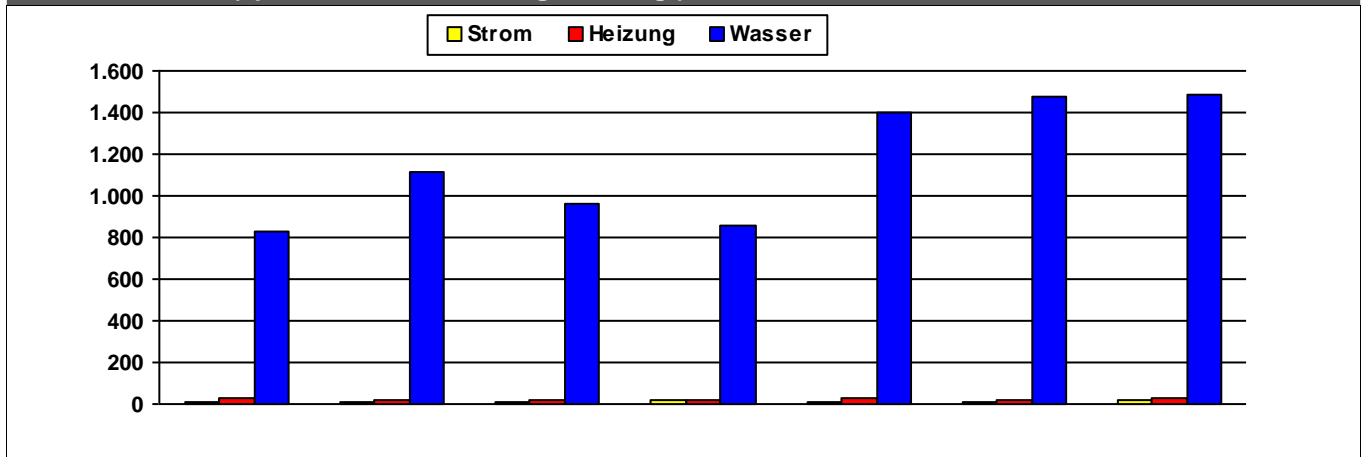

	2011	2012	2013	2014	2015	2016	2017	
Strom	14	8	8	17	14	12	16	MWh
Heizung	26	17	18	17	25	17	24	MWh
Wasser	826	1.115	963	853	1.395	1.480	1.482	m ³

Kosten (absolut)

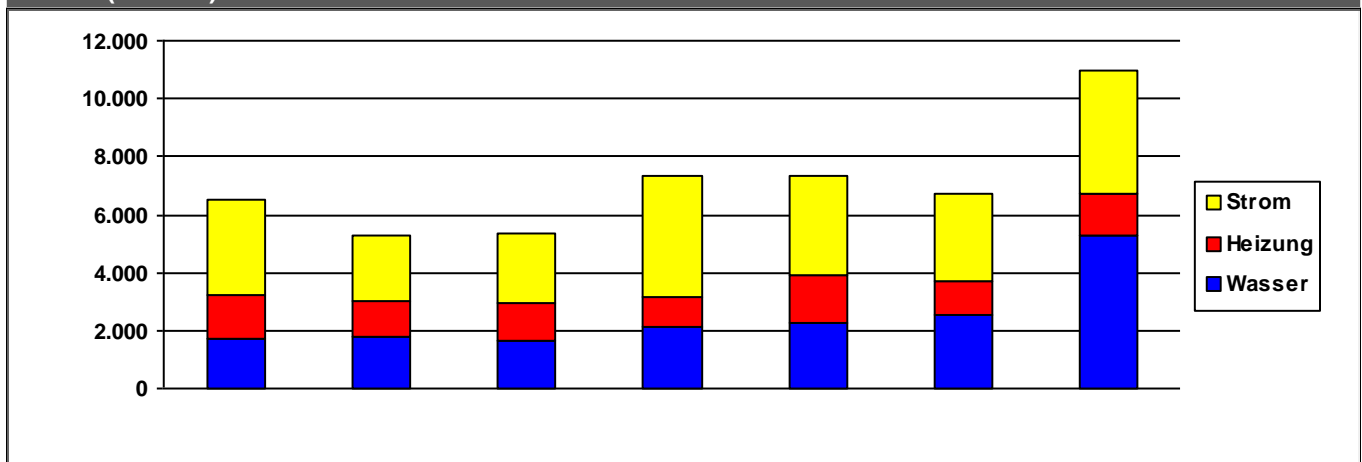

	2011	2012	2013	2014	2015	2016	2017	
Strom	3.288	2.269	2.382	4.171	3.475	2.997	4.224	€/a
Heizung	1.471	1.216	1.357	1.024	1.621	1.161	1.467	€/a
Wasser	1.741	1.795	1.616	2.123	2.258	2.566	5.255	€/a
Summe	6.499	5.281	5.355	7.317	7.355	6.723	10.945	€/a

Verbrauchsdaten in der letzten Abrechnungsperiode sind nicht immer vollständig.

Die periodische Zuordnung der Verbrauchsdaten für Heizöl, Pellets und Flüssiggas erfolgt anteilig auf Basis der Rechnungsdaten.

* Wetterstation Flughafen Frankfurt am Main, 1991-2010

Quelle: www.energiemanagement.stadt-frankfurt.de

Verbrauchswerte und Kosten aus EVU-Rechnungen

Gebäude	Sportanlage Bergen-Enkheim ?		Bauherrenamt	52.13	Dez	9
Straße, Nr.	Rangenbergstraße	52	Stadtbezirk	680	OBZ	16
Nutzung	Sportplatzanlagen (Außenanlagen)		Bauwerkzuordnung	5400		

Nettoraumfläche (beheizt)

	2011	2012	2013	2014	2015	2016	2017	
NRF (beh.)	65	65	65	65	65	65	65	m ²

Witterungskorrekturfaktoren*: (> 1: warmes Jahr, < 1: kaltes Jahr)

	2011	2012	2013	2014	2015	2016	2017
Heizung	1,13	1,01	0,96	1,21	1,06	1,02	1,03

Verbrauchswerte (spezifisch und witterungsbereinigt)

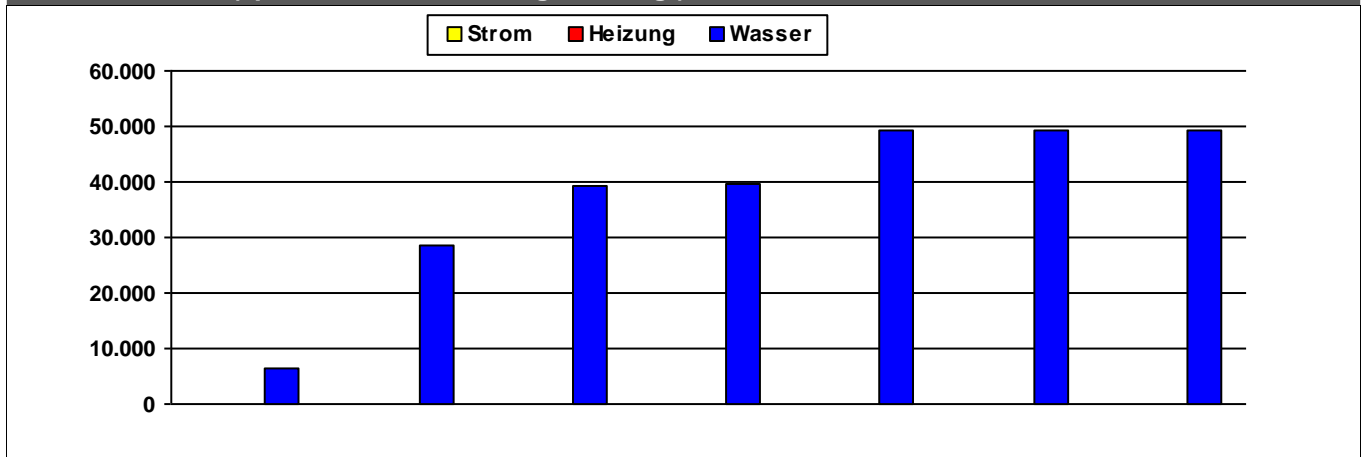

	2011	2012	2013	2014	2015	2016	2017	
Strom	17	23	24	12	21	16	9	kWh/m²a
Heizung								kWh/m²a
Wasser	6.385	28.439	39.222	39.723	49.313	49.321	49.323	l/m²a

Kosten (absolut)

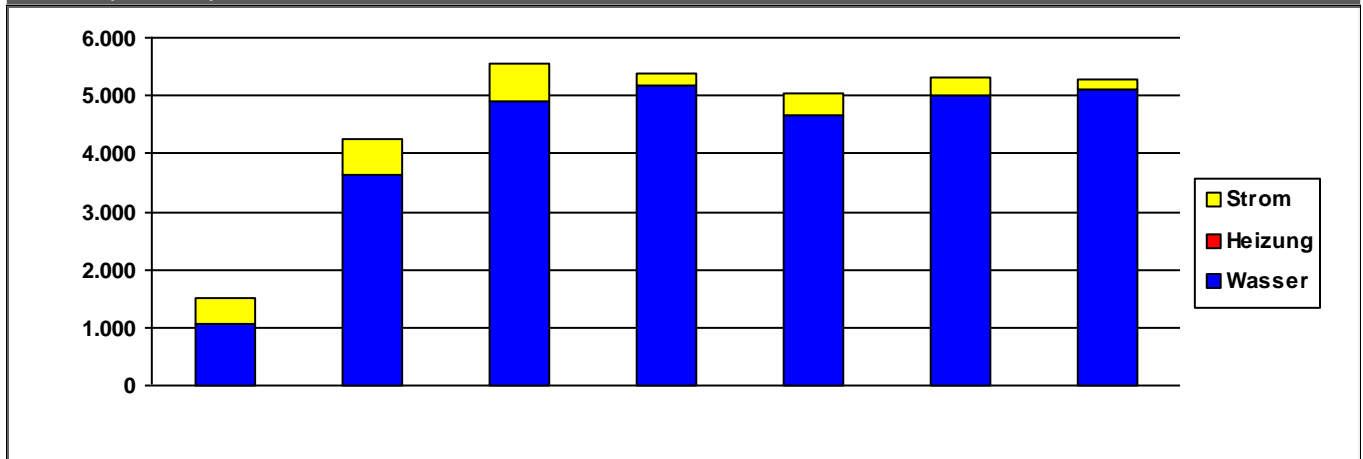

	2011	2012	2013	2014	2015	2016	2017	
Strom	459	632	650	217	382	309	185	€/a
Heizung	0	0	0	0	0	0	0	€/a
Wasser	1.065	3.624	4.894	5.163	4.660	4.989	5.097	€/a
Summe	1.524	4.256	5.543	5.379	5.042	5.298	5.282	€/a

Verbrauchsdaten in der letzten Abrechnungsperiode sind nicht immer vollständig.

Die periodische Zuordnung der Verbrauchsdaten für Heizöl, Pellets und Flüssiggas erfolgt anteilig auf Basis der Rechnungsdaten.

* Wetterstation Flughafen Frankfurt am Main, 1991-2010

Quelle: www.energiemanagement.stadt-frankfurt.de

Verbrauchswerte und Kosten aus EVU-Rechnungen

Gebäude	Sportanlage Berkersheimer Weg		Bauherrenamt	52.13	Dez	9
Straße, Nr.	Berkersheimer Weg	0	Stadtbezirk	451	OBZ	9
Nutzung	Sportplatzanlagen (Außenanlagen)		Bauwerkzuordnung	5400		

Nettoraumfläche (beheizt)

	2011	2012	2013	2014	2015	2016	2017	
NRF (beh.)	267	267	267	267	267	267	267	m ²

Witterungskorrekturfaktoren*: (> 1: warmes Jahr, < 1: kaltes Jahr)

	2011	2012	2013	2014	2015	2016	2017
Heizung	1,13	1,01	0,96	1,21	1,06	1,02	1,03

Verbrauchswerte (spezifisch und witterungsbereinigt)

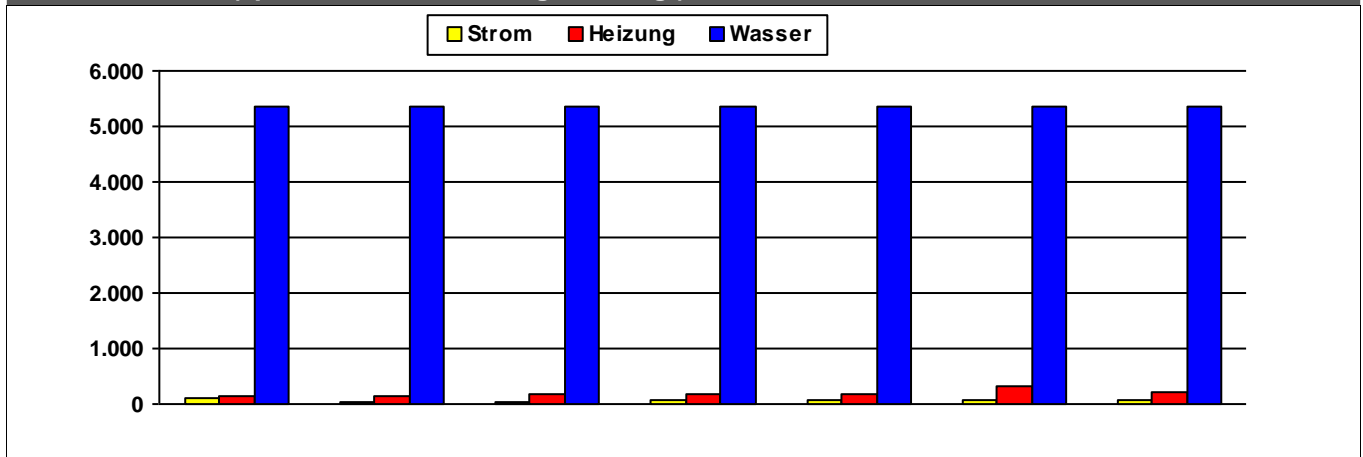

	2011	2012	2013	2014	2015	2016	2017	
Strom	96	36	42	61	65	55	57	kWh/m²a
Heizung	134	140	178	164	166	311	223	kWh/m²a
Wasser	5.343	5.357	5.342	5.349	5.360	5.375	5.360	l/m²a

Kosten (absolut)

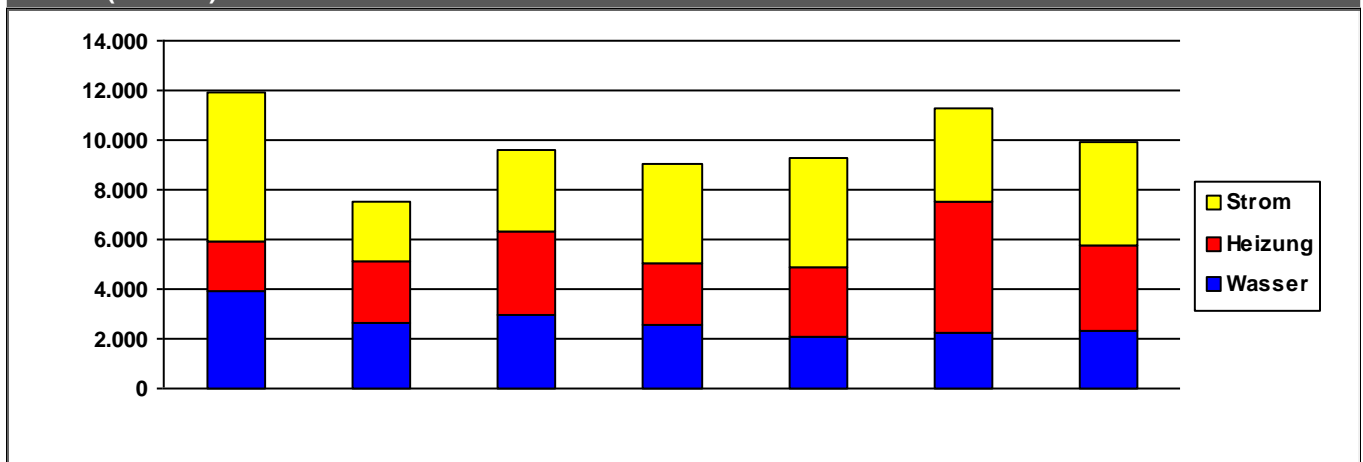

	2011	2012	2013	2014	2015	2016	2017	
Strom	5.995	2.408	3.276	4.006	4.323	3.811	4.107	€/a
Heizung	2.021	2.486	3.316	2.470	2.821	5.244	3.487	€/a
Wasser	3.886	2.623	2.985	2.536	2.097	2.251	2.293	€/a
Summe	11.903	7.517	9.577	9.011	9.241	11.305	9.887	€/a

Verbrauchsdaten in der letzten Abrechnungsperiode sind nicht immer vollständig.

Die periodische Zuordnung der Verbrauchsdaten für Heizöl, Pellets und Flüssiggas erfolgt anteilig auf Basis der Rechnungsdaten.

* Wetterstation Flughafen Frankfurt am Main, 1991-2010

Quelle: www.energiemanagement.stadt-frankfurt.de

Verbrauchswerte und Kosten aus EVU-Rechnungen

Gebäude	Sportanlage Bertramswiese		Bauherrenamt	52.13	Dez	9
Straße, Nr.	Bertramswiese	3	Stadtbezirk	463	OBZ	9
Nutzung	Sportplatzanlagen (Außenanlagen)		Bauwerkzuordnung	5400		

Nettoraumfläche (beheizt)

	2011	2012	2013	2014	2015	2016	2017	
NRF (beh.)	144	215	215	215	215	215	215	m ²

Witterungskorrekturfaktoren*: (> 1: warmes Jahr, < 1: kaltes Jahr)

	2011	2012	2013	2014	2015	2016	2017
Heizung	1,13	1,01	0,96	1,21	1,06	1,02	1,03

Verbrauchswerte (spezifisch und witterungsbereinigt)

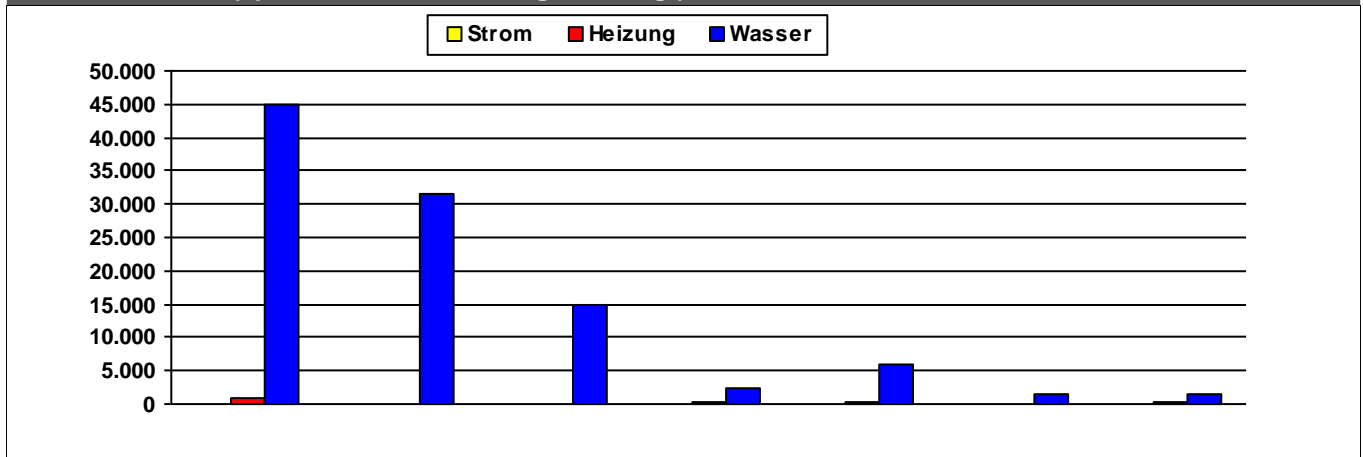

	2011	2012	2013	2014	2015	2016	2017	
Strom	64	91	43	55	56	35	39	kWh/m ² a
Heizung	790	83	86	244	300	129	172	kWh/m ² a
Wasser	44.813	31.646	14.806	2.375	5.814	1.502	1.381	l/m ² a

Kosten (absolut)

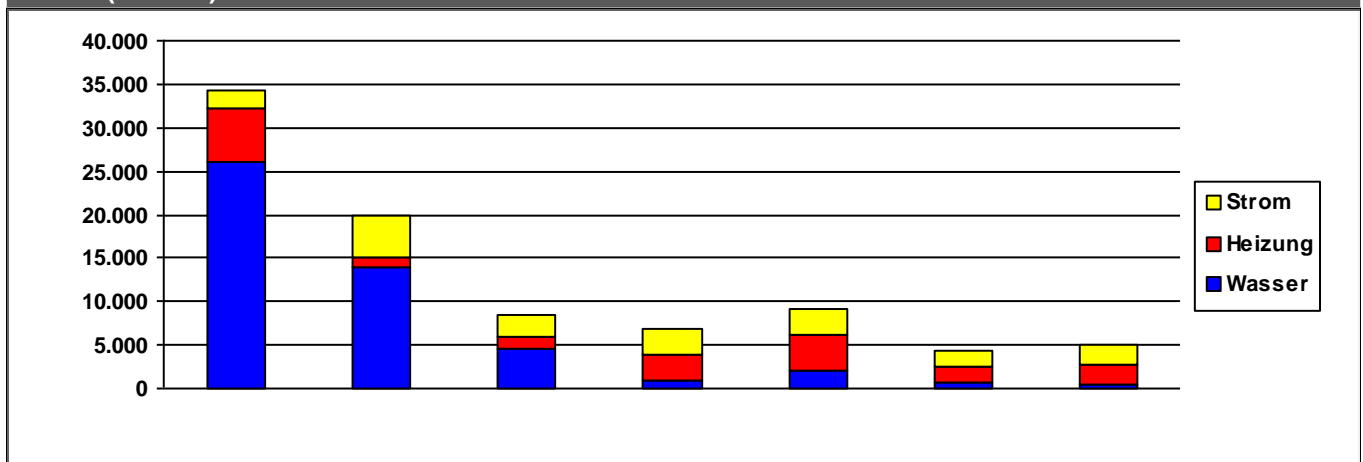

	2011	2012	2013	2014	2015	2016	2017	
Strom	2.083	4.803	2.588	2.901	2.987	1.912	2.261	€/a
Heizung	6.224	1.213	1.372	2.984	4.049	1.824	2.175	€/a
Wasser	26.078	13.934	4.547	880	2.073	591	558	€/a
Summe	34.385	19.949	8.507	6.765	9.109	4.327	4.994	€/a

Verbrauchsdaten in der letzten Abrechnungsperiode sind nicht immer vollständig.

Die periodische Zuordnung der Verbrauchsdaten für Heizöl, Pellets und Flüssiggas erfolgt anteilig auf Basis der Rechnungsdaten.

* Wetterstation Flughafen Frankfurt am Main, 1991-2010

Quelle: www.energiemanagement.stadt-frankfurt.de

Verbrauchswerte und Kosten aus EVU-Rechnungen

Gebäude	Sportanlage Birsteiner Straße		Bauherrenamt	52.13	Dez	9
Straße, Nr.	Birsteiner Straße	54	Stadtbezirk	510	OBZ	11
Nutzung	Sportplatzanlagen (Außenanlagen)		Bauwerkzuordnung	5400		

Nettoraumfläche (beheizt)

	2011	2012	2013	2014	2015	2016	2017	
NRF (beh.)	425	404	640	640	640	640	640	m ²

Witterungskorrekturfaktoren*: (> 1: warmes Jahr, < 1: kaltes Jahr)

	2011	2012	2013	2014	2015	2016	2017
Heizung	1,13	1,01	0,96	1,21	1,06	1,02	1,03

Verbrauchswerte (spezifisch und witterungsbereinigt)

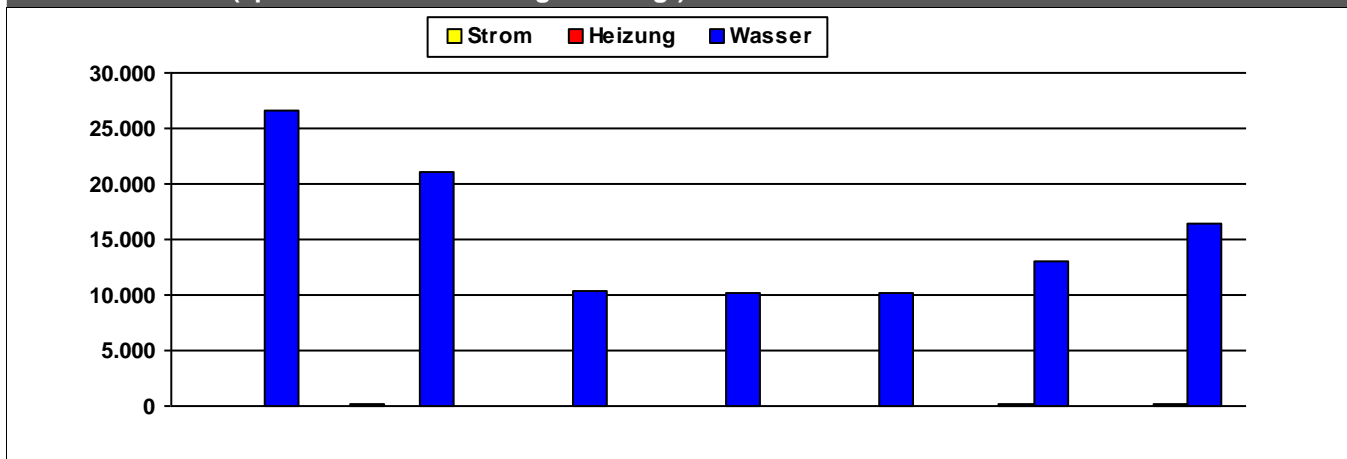

	2011	2012	2013	2014	2015	2016	2017	
Strom	52	195	52	56	56	68	65	kWh/m²a
Heizung	61	46	82	75	66	131	106	kWh/m²a
Wasser	26.660	21.042	10.436	10.098	10.102	12.991	16.411	l/m²a

Kosten (absolut)

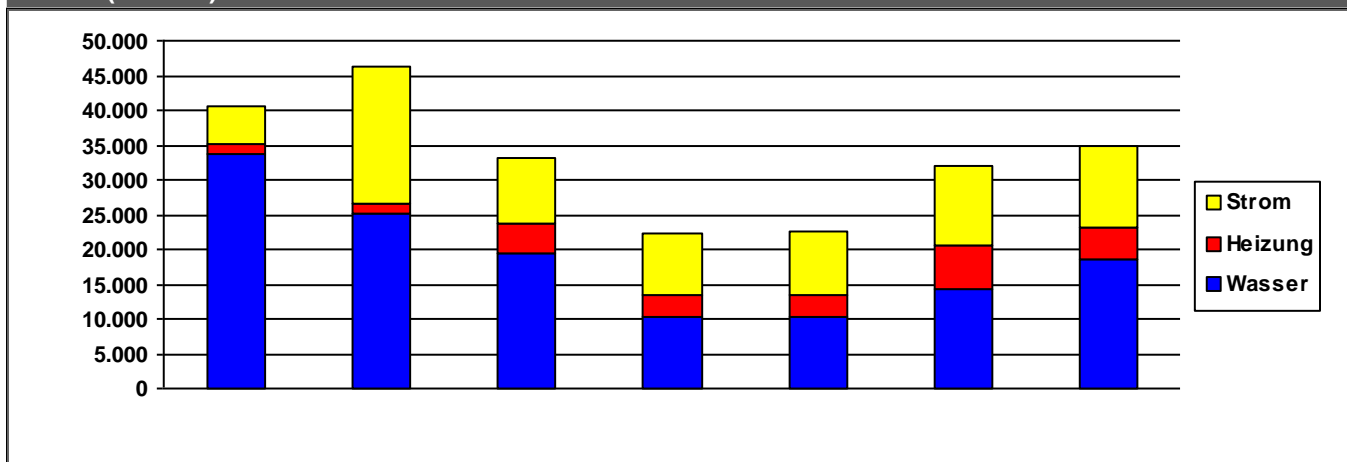

	2011	2012	2013	2014	2015	2016	2017	
Strom	5.360	19.687	9.563	9.057	9.096	11.390	11.513	€/a
Heizung	1.406	1.444	4.268	3.151	3.147	6.175	4.782	€/a
Wasser	33.703	25.113	19.307	10.206	10.410	14.316	18.468	€/a
Summe	40.468	46.244	33.139	22.414	22.653	31.881	34.762	€/a

Verbrauchsdaten in der letzten Abrechnungsperiode sind nicht immer vollständig.

Die periodische Zuordnung der Verbrauchsdaten für Heizöl, Pellets und Flüssiggas erfolgt anteilig auf Basis der Rechnungsdaten.

* Wetterstation Flughafen Frankfurt am Main, 1991-2010

Quelle: www.energiemanagement.stadt-frankfurt.de

Verbrauchswerte und Kosten aus EVU-Rechnungen

Gebäude	Sportanlage Bockenheim		Bauherrenamt	52.13	Dez	9
Straße, Nr.	Ginnheimer Landstraße	37	Stadtbezirk	362	OBZ	2
Nutzung	Sportplatzanlagen (Außenanlagen)		Bauwerkzuordnung	5400		

Nettoraumfläche (beheizt)

	2011	2012	2013	2014	2015	2016	2017	
NRF (beh.)	298	298	298	298	298	298	298	m²

Witterungskorrekturfaktoren*: (> 1: warmes Jahr, < 1: kaltes Jahr)

	2011	2012	2013	2014	2015	2016	2017
Heizung	1,13	1,01	0,96	1,21	1,06	1,02	1,03

Verbrauchswerte (spezifisch und witterungsbereinigt)

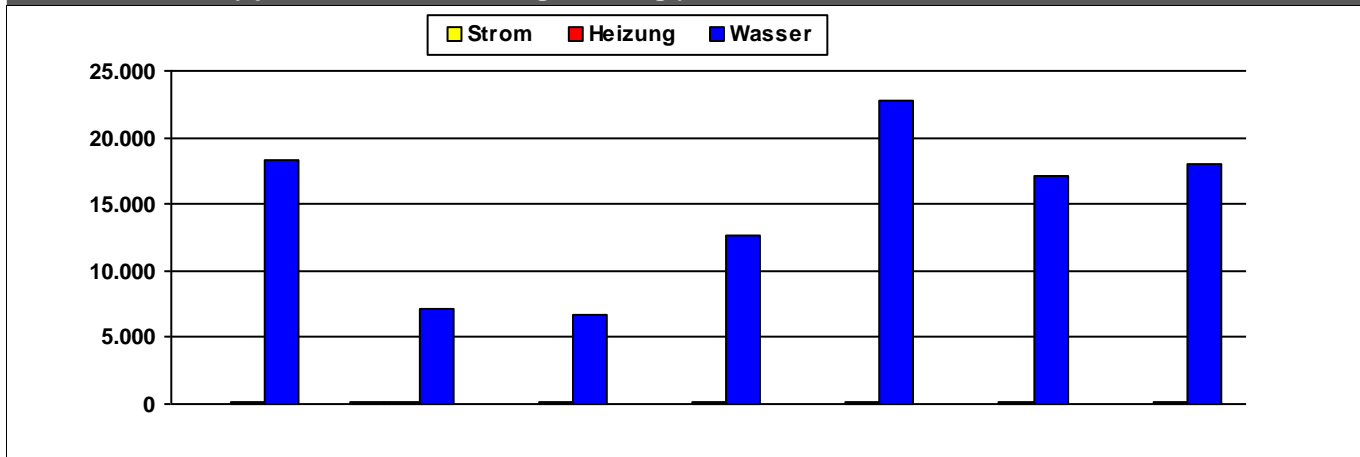

	2011	2012	2013	2014	2015	2016	2017	
Strom	30	75	49	48	49	35	35	kWh/m²a
Heizung	198	186	157	142	160	202	106	kWh/m²a
Wasser	18.293	7.120	6.737	12.662	22.723	17.180	18.010	l/m²a

Kosten (absolut)

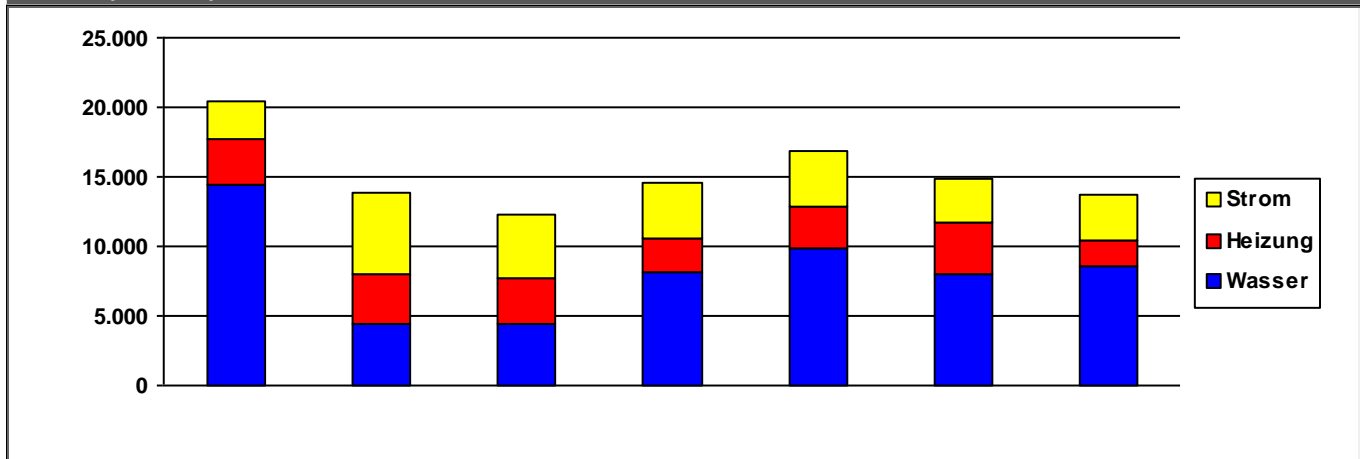

	2011	2012	2013	2014	2015	2016	2017	
Strom	2.651	5.827	4.560	3.997	4.021	3.129	3.263	€/a
Heizung	3.340	3.642	3.275	2.390	3.021	3.852	1.902	€/a
Wasser	14.407	4.419	4.434	8.138	9.828	7.929	8.509	€/a
Summe	20.398	13.887	12.268	14.526	16.869	14.910	13.675	€/a

Verbrauchsdaten in der letzten Abrechnungsperiode sind nicht immer vollständig.

Die periodische Zuordnung der Verbrauchsdaten für Heizöl, Pellets und Flüssiggas erfolgt anteilig auf Basis der Rechnungsdaten.

* Wetterstation Flughafen Frankfurt am Main, 1991-2010

Quelle: www.energiemanagement.stadt-frankfurt.de

Verbrauchswerte und Kosten aus EVU-Rechnungen

Gebäude	Sportanlage Bonames		Bauherrenamt	52.13	Dez	9
Straße, Nr.	Harheimer Weg	0	Stadtbezirk	491	OBZ	10
Nutzung	Sportplatzanlagen (Außenanlagen)		Bauwerkzuordnung	5400		

Nettoraumfläche (beheizt)

	2011	2012	2013	2014	2015	2016	2017	
NRF (beh.)	263	263	263	263	263	263	263	m ²

Witterungskorrekturfaktoren*: (> 1: warmes Jahr, < 1: kaltes Jahr)

	2011	2012	2013	2014	2015	2016	2017
Heizung	1,13	1,01	0,96	1,21	1,06	1,02	1,03

Verbrauchswerte (spezifisch und witterungsbereinigt)

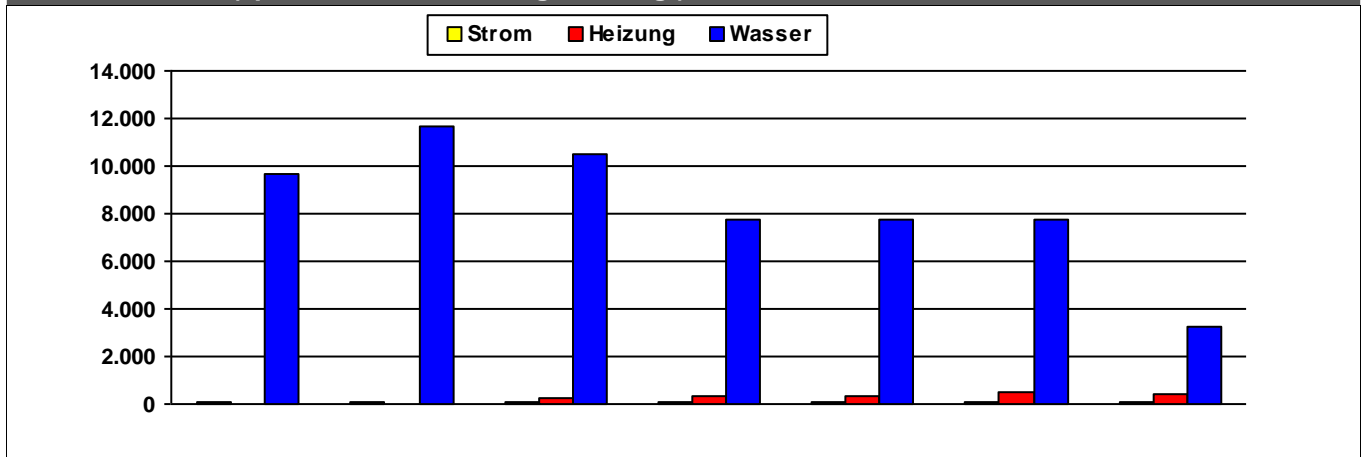

	2011	2012	2013	2014	2015	2016	2017	
Strom	83	84	70	117	116	118	118	kWh/m ² a
Heizung			275	363	312	478	402	kWh/m ² a
Wasser	9.647	11.686	10.526	7.730	7.731	7.749	3.215	l/m ² a

Kosten (absolut)

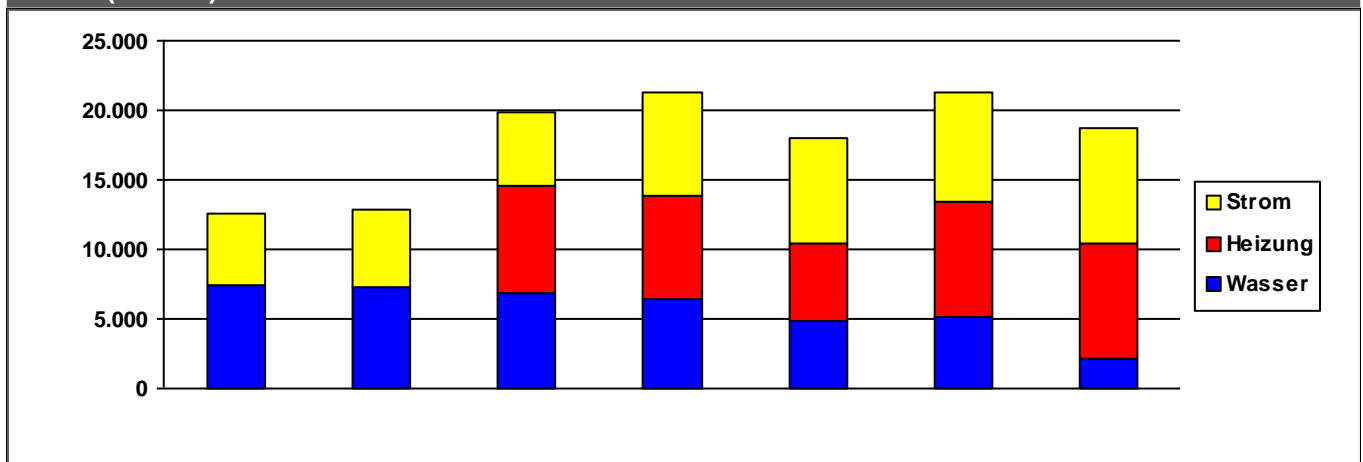

	2011	2012	2013	2014	2015	2016	2017	
Strom	5.062	5.511	5.306	7.545	7.510	7.864	8.297	€/a
Heizung	0	0	7.750	7.384	5.605	8.368	8.308	€/a
Wasser	7.459	7.276	6.809	6.426	4.886	5.079	2.153	€/a
Summe	12.521	12.787	19.864	21.355	18.001	21.311	18.758	€/a

Verbrauchsdaten in der letzten Abrechnungsperiode sind nicht immer vollständig.

Die periodische Zuordnung der Verbrauchsdaten für Heizöl, Pellets und Flüssiggas erfolgt anteilig auf Basis der Rechnungsdaten.

* Wetterstation Flughafen Frankfurt am Main, 1991-2010

Quelle: www.energiemanagement.stadt-frankfurt.de

Verbrauchswerte und Kosten aus EVU-Rechnungen

Gebäude	Sportanlage Brühlwiese		Bauherrenamt	52.13	Dez	9
Straße, Nr.	Alexander-Riese-Weg	1	Stadtbezirk	431	OBZ	8
Nutzung	Sportplatzanlagen (Außenanlagen)		Bauwerkzuordnung	5400		

Nettoraumfläche (beheizt)

	2011	2012	2013	2014	2015	2016	2017	
NRF (beh.)	183	253	253	253	253	253	253	m ²

Witterungskorrekturfaktoren*: (> 1: warmes Jahr, < 1: kaltes Jahr)

	2011	2012	2013	2014	2015	2016	2017
Heizung	1,13	1,01	0,96	1,21	1,06	1,02	1,03

Verbrauchswerte (spezifisch und witterungsbereinigt)

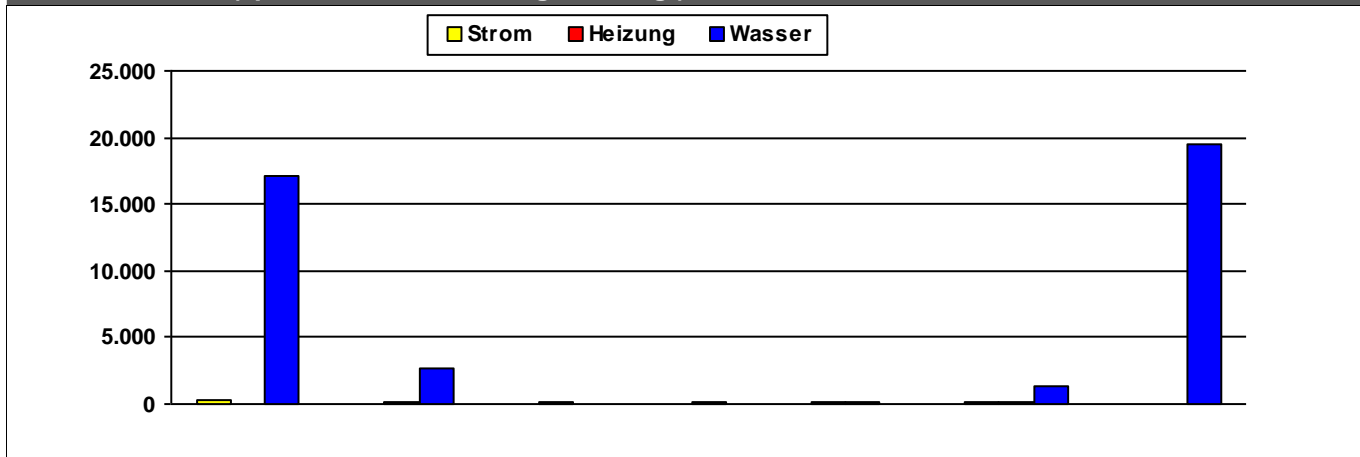

	2011	2012	2013	2014	2015	2016	2017	
Strom	250	63	72	57	89	103		kWh/m²a
Heizung		82	171	117	115	144	65	kWh/m²a
Wasser	17.146	2.658				1.411	19.526	l/m²a

Kosten (absolut)

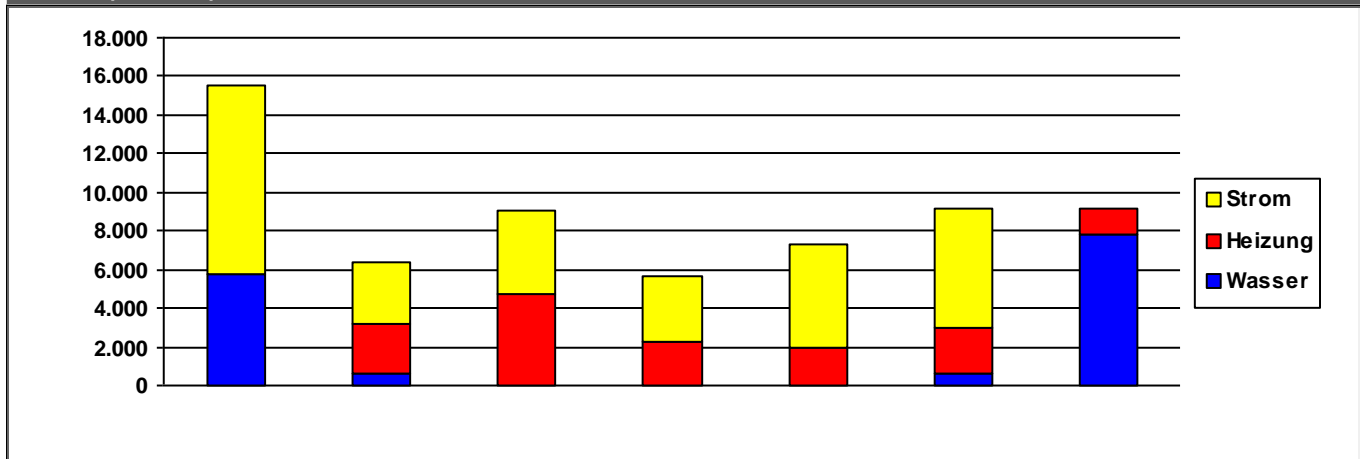

	2011	2012	2013	2014	2015	2016	2017	
Strom	9.863	3.142	4.286	3.414	5.331	6.141	0	€/a
Heizung	0	2.554	4.682	2.243	1.947	2.449	1.292	€/a
Wasser	5.718	648	33	29	30	568	7.835	€/a
Summe	15.581	6.344	9.001	5.686	7.308	9.158	9.127	€/a

Verbrauchsdaten in der letzten Abrechnungsperiode sind nicht immer vollständig.

Die periodische Zuordnung der Verbrauchsdaten für Heizöl, Pellets und Flüssiggas erfolgt anteilig auf Basis der Rechnungsdaten.

* Wetterstation Flughafen Frankfurt am Main, 1991-2010

Quelle: www.energiemanagement.stadt-frankfurt.de

Verbrauchswerte und Kosten aus EVU-Rechnungen

Gebäude	Sportanlage Buchenrode		Bauherrenamt	52.13	Dez	9
Straße, Nr.	Buchenrodestraße	0	Stadtbezirk		OBZ	
Nutzung	Sportplatzanlagen (Außenanlagen)		Bauwerkzuordnung	5400		

Nettoraumfläche (beheizt)

	2011	2012	2013	2014	2015	2016	2017	
NRF (beh.)	122	122	122	122	122	122	122	m ²

Witterungskorrekturfaktoren*: (> 1: warmes Jahr, < 1: kaltes Jahr)

	2011	2012	2013	2014	2015	2016	2017
Heizung	1,13	1,01	0,96	1,21	1,06	1,02	1,03

Verbrauchswerte (spezifisch und witterungsbereinigt)

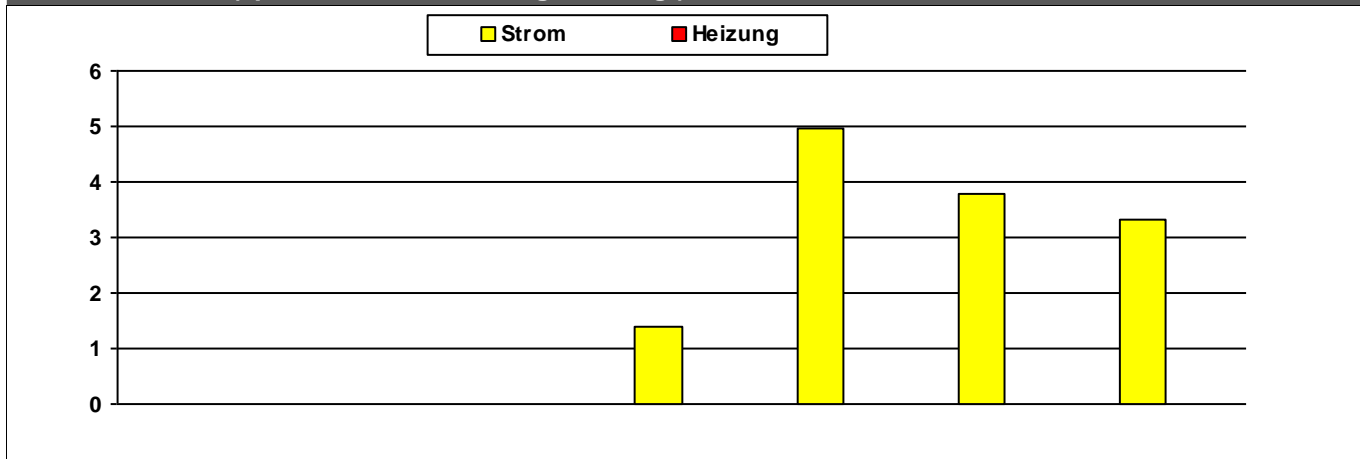

	2011	2012	2013	2014	2015	2016	2017	
Strom				1	5	4	3	kWh/m²a
Heizung								kWh/m²a

Kosten (absolut)

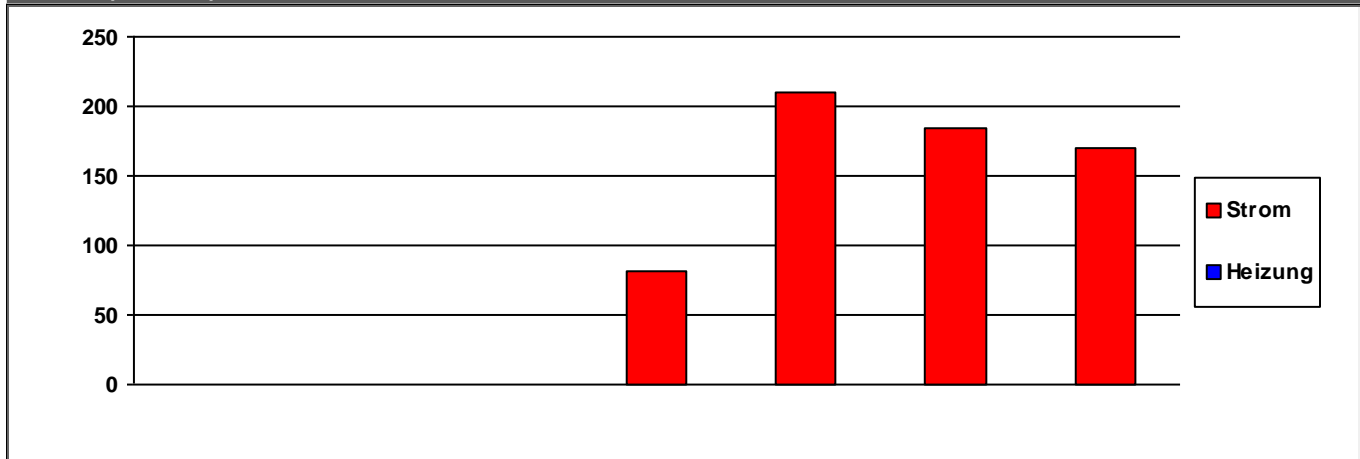

	2011	2012	2013	2014	2015	2016	2017	
Strom	0	0	0	81	210	184	170	€/a
Heizung	0	0	0	0	0	0	0	€/a
Summe	0	0	0	81	210	184	170	€/a

Verbrauchsdaten in der letzten Abrechnungsperiode sind nicht immer vollständig.

Die periodische Zuordnung der Verbrauchsdaten für Heizöl, Pellets und Flüssiggas erfolgt anteilig auf Basis der Rechnungsdaten.

* Wetterstation Flughafen Frankfurt am Main, 1991-2010

Quelle: www.energiemanagement.stadt-frankfurt.de

Verbrauchswerte und Kosten aus EVU-Rechnungen

Gebäude	Sportanlage Dornbusch		Bauherrenamt	52.13	Dez	9
Straße, Nr.	Wilhelm-Epstein-Straße	95	Stadtbezirk	442	OBZ	9
Nutzung	Sportplatzanlagen (Außenanlagen)		Bauwerkzuordnung	5400		

Nettoraumfläche (beheizt)

	2011	2012	2013	2014	2015	2016	2017	
NRF (beh.)	599	599	599	599	599	599	599	m ²

Witterungskorrekturfaktoren*: (> 1: warmes Jahr, < 1: kaltes Jahr)

	2011	2012	2013	2014	2015	2016	2017
Heizung	1,13	1,01	0,96	1,21	1,06	1,02	1,03

Verbrauchswerte (spezifisch und witterungsbereinigt)

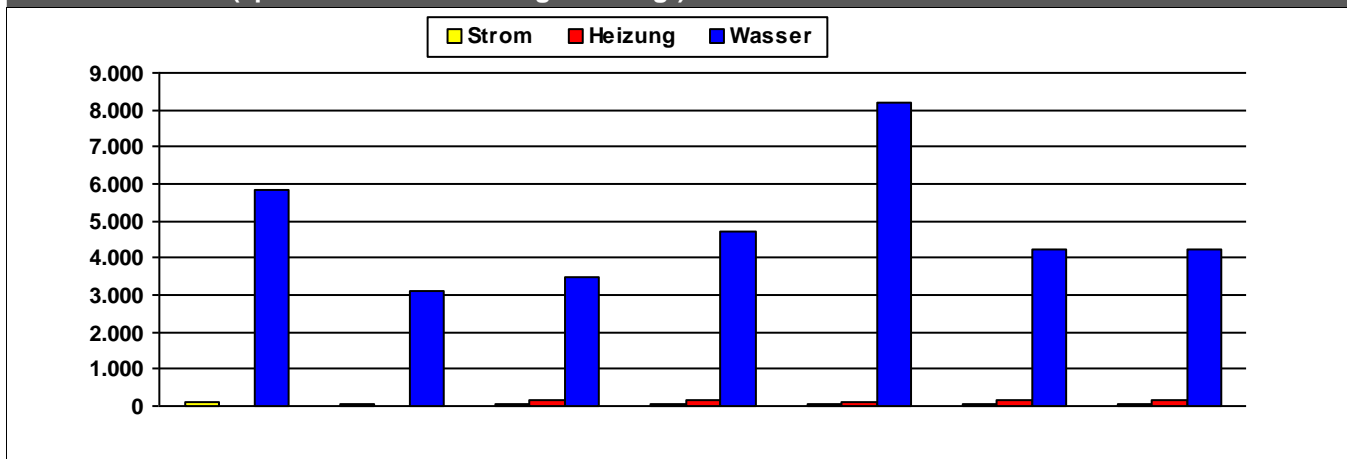

	2011	2012	2013	2014	2015	2016	2017	
Strom	83	48	40	52	70	51	40	kWh/m²a
Heizung		1	158	158	118	134	140	kWh/m²a
Wasser	5.818	3.096	3.501	4.737	8.204	4.230	4.220	l/m²a

Kosten (absolut)

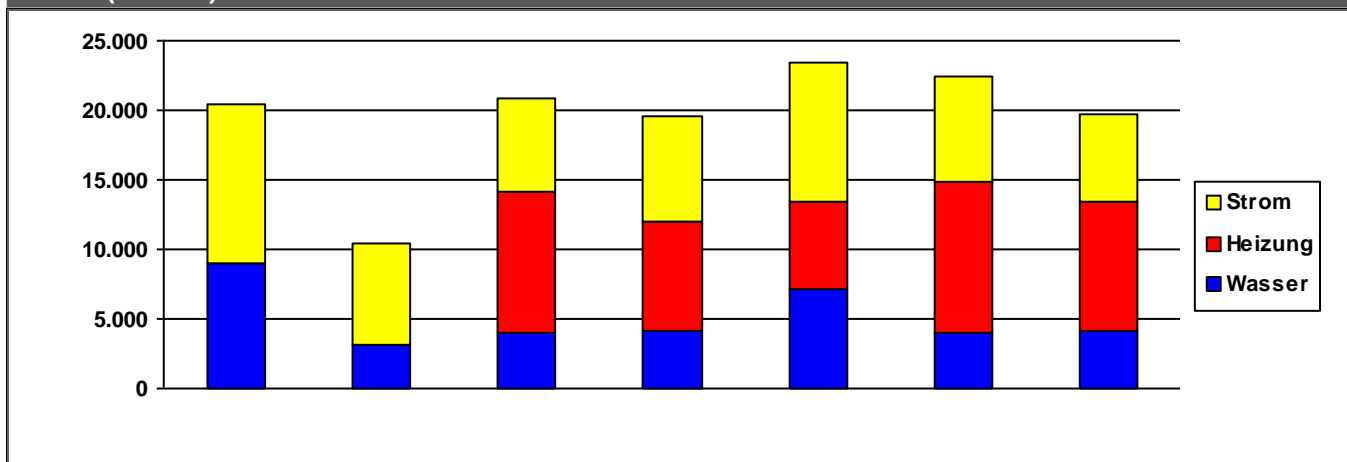

	2011	2012	2013	2014	2015	2016	2017	
Strom	11.441	7.258	6.826	7.630	10.041	7.517	6.281	€/a
Heizung	0	50	10.065	7.746	6.230	10.912	9.373	€/a
Wasser	9.013	3.161	4.020	4.197	7.189	4.015	4.092	€/a
Summe	20.454	10.469	20.911	19.573	23.459	22.443	19.747	€/a

Verbrauchsdaten in der letzten Abrechnungsperiode sind nicht immer vollständig.

Die periodische Zuordnung der Verbrauchsdaten für Heizöl, Pellets und Flüssiggas erfolgt anteilig auf Basis der Rechnungsdaten.

* Wetterstation Flughafen Frankfurt am Main, 1991-2010

Quelle: www.energiemanagement.stadt-frankfurt.de

Verbrauchswerte und Kosten aus EVU-Rechnungen

Gebäude	Sportanlage Eichenstraße		Bauherrenamt	52.13	Dez	9
Straße, Nr.	Eichenstraße	40	Stadtbezirk	552	OBZ	6
Nutzung	Sportplatzanlagen (Außenanlagen)		Bauwerkzuordnung	5400		

Nettoraumfläche (beheizt)

	2011	2012	2013	2014	2015	2016	2017	
NRF (beh.)	343	343	343	343	343	343	343	m ²

Witterungskorrekturfaktoren*: (> 1: warmes Jahr, < 1: kaltes Jahr)

	2011	2012	2013	2014	2015	2016	2017
Heizung	1,13	1,01	0,96	1,21	1,06	1,02	1,03

Verbrauchswerte (spezifisch und witterungsbereinigt)

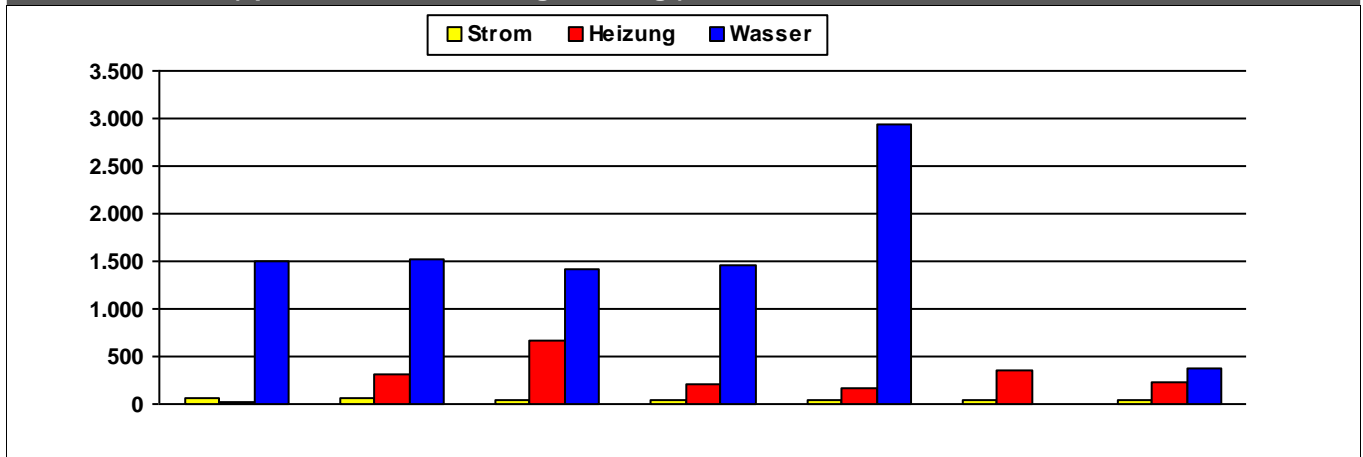

	2011	2012	2013	2014	2015	2016	2017	
Strom	65	65	45	43	46	41	41	kWh/m²a
Heizung	29	304	666	216	175	364	223	kWh/m²a
Wasser	1.509	1.521	1.407	1.454	2.945		376	l/m²a

Kosten (absolut)

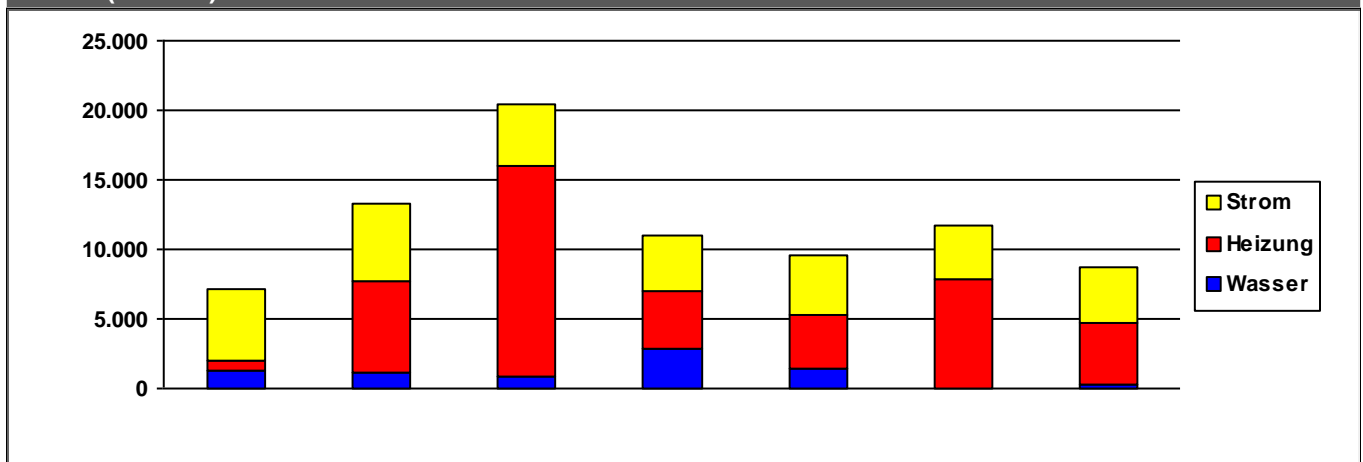

	2011	2012	2013	2014	2015	2016	2017	
Strom	5.161	5.568	4.400	3.966	4.233	3.839	4.061	€/a
Heizung	633	6.622	15.100	4.105	3.853	7.793	4.439	€/a
Wasser	1.326	1.108	901	2.898	1.489	32	237	€/a
Summe	7.119	13.297	20.401	10.969	9.575	11.664	8.737	€/a

Verbrauchsdaten in der letzten Abrechnungsperiode sind nicht immer vollständig.

Die periodische Zuordnung der Verbrauchsdaten für Heizöl, Pellets und Flüssiggas erfolgt anteilig auf Basis der Rechnungsdaten.

* Wetterstation Flughafen Frankfurt am Main, 1991-2010

Quelle: www.energiemanagement.stadt-frankfurt.de

Verbrauchswerte und Kosten aus EVU-Rechnungen

Gebäude	Sportanlage Enkheim		Bauherrenamt	52.13	Dez	9
Straße, Nr.	Leuchte	150	Stadtbezirk	680	OBZ	16
Nutzung	Sportplatzanlagen (Außenanlagen)		Bauwerkzuordnung	5400		

Nettoraumfläche (beheizt)

	2011	2012	2013	2014	2015	2016	2017	
NRF (beh.)	570	570	570	570	570	570	570	m ²

Witterungskorrekturfaktoren*: (> 1: warmes Jahr, < 1: kaltes Jahr)

	2011	2012	2013	2014	2015	2016	2017
Heizung	1,13	1,01	0,96	1,21	1,06	1,02	1,03

Verbrauchswerte (spezifisch und witterungsbereinigt)

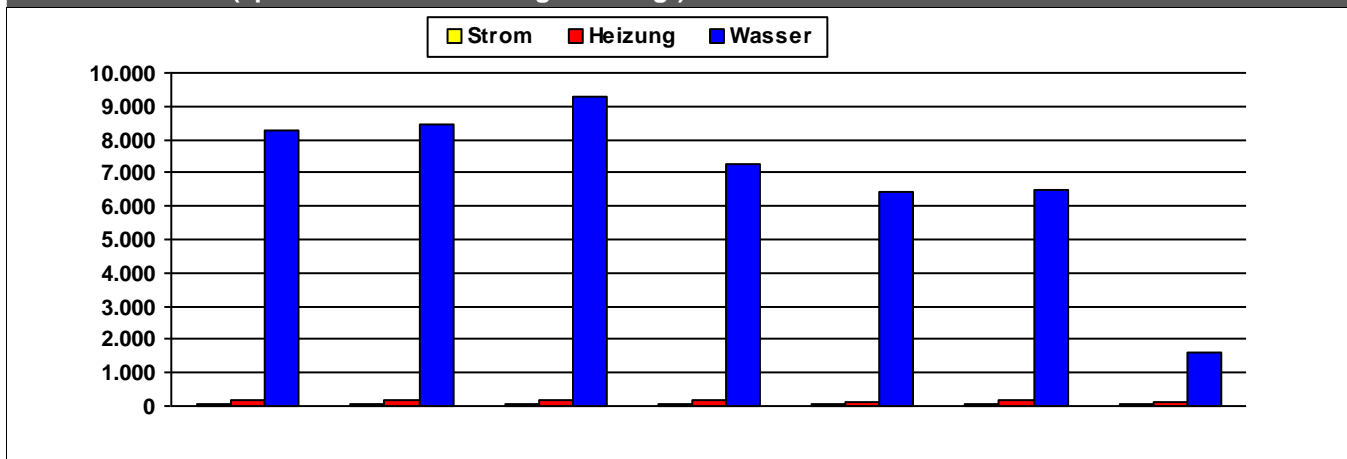

	2011	2012	2013	2014	2015	2016	2017	
Strom	48	49	54	60	68	74	57	kWh/m ² a
Heizung	169	156	153	162	134	201	141	kWh/m ² a
Wasser	8.282	8.470	9.268	7.271	6.457	6.461	1.580	l/m ² a

Kosten (absolut)

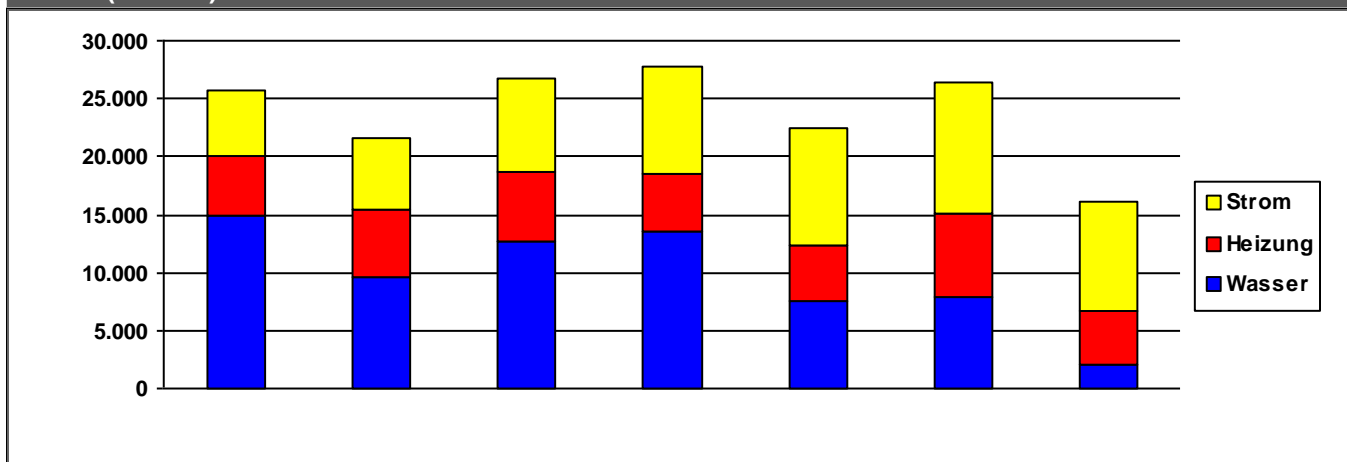

	2011	2012	2013	2014	2015	2016	2017	
Strom	5.685	6.162	8.049	9.164	10.192	11.317	9.551	€/a
Heizung	5.192	5.733	5.943	5.079	4.781	7.125	4.649	€/a
Wasser	14.865	9.627	12.767	13.458	7.486	7.939	1.977	€/a
Summe	25.742	21.521	26.759	27.702	22.459	26.381	16.176	€/a

Verbrauchsdaten in der letzten Abrechnungsperiode sind nicht immer vollständig.

Die periodische Zuordnung der Verbrauchsdaten für Heizöl, Pellets und Flüssiggas erfolgt anteilig auf Basis der Rechnungsdaten.

* Wetterstation Flughafen Frankfurt am Main, 1991-2010

Quelle: www.energiemanagement.stadt-frankfurt.de

Verbrauchswerte und Kosten aus EVU-Rechnungen

Gebäude	Sportanlage Frankfurter Berg		Bauherrenamt	52.13	Dez	9
Straße, Nr.	GINSTERWEG	0	Stadtbezirk	492	OBZ	10
Nutzung	Sportplatzanlagen (Außenanlagen)		Bauwerkzuordnung	5400		

Nettoraumfläche (beheizt)

	2011	2012	2013	2014	2015	2016	2017	
NRF (beh.)	144	144	144	144	144	144	144	m ²

Witterungskorrekturfaktoren*: (> 1: warmes Jahr, < 1: kaltes Jahr)

	2011	2012	2013	2014	2015	2016	2017
Heizung	1,13	1,01	0,96	1,21	1,06	1,02	1,03

Verbrauchswerte (spezifisch und witterungsbereinigt)

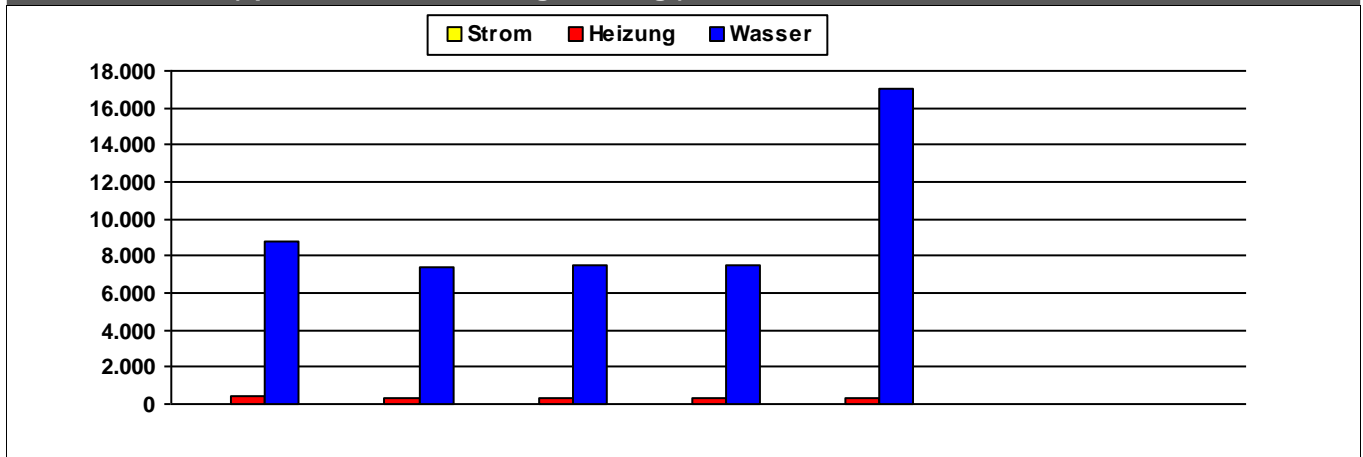

	2011	2012	2013	2014	2015	2016	2017	
Strom								kWh/m²a
Heizung	435	319	315	312	289			kWh/m²a
Wasser	8.796	7.389	7.541	7.546	16.986			l/m²a

Kosten (absolut)

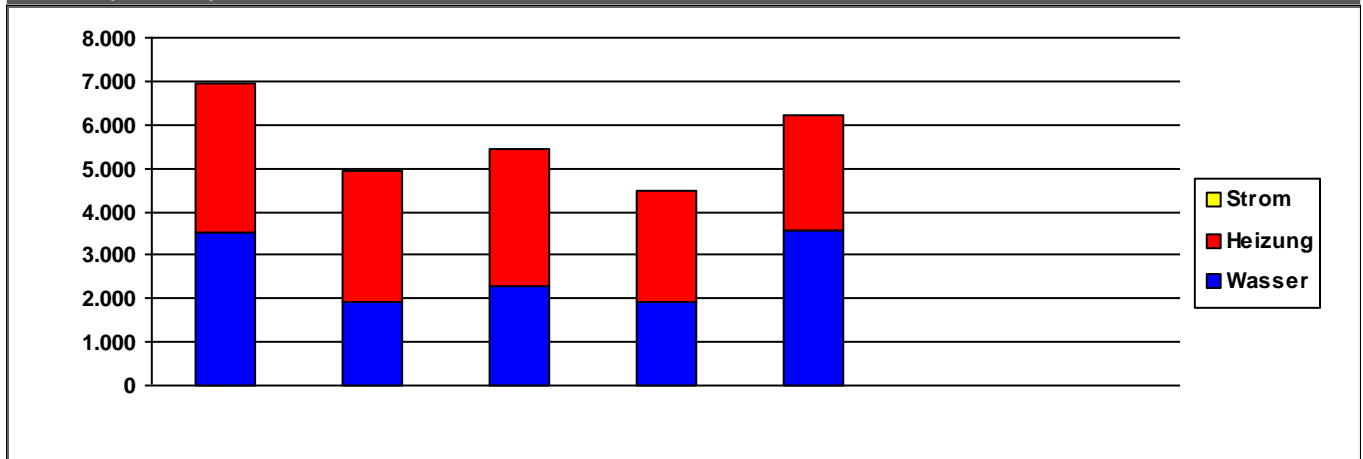

	2011	2012	2013	2014	2015	2016	2017	
Strom	0	0	0	0	0	0	0	€/a
Heizung	3.454	3.031	3.176	2.530	2.646	0	0	€/a
Wasser	3.507	1.905	2.272	1.939	3.562	0	0	€/a
Summe	6.961	4.935	5.448	4.469	6.209	0	0	€/a

Verbrauchsdaten in der letzten Abrechnungsperiode sind nicht immer vollständig.

Die periodische Zuordnung der Verbrauchsdaten für Heizöl, Pellets und Flüssiggas erfolgt anteilig auf Basis der Rechnungsdaten.

* Wetterstation Flughafen Frankfurt am Main, 1991-2010

Quelle: www.energiemanagement.stadt-frankfurt.de

Verbrauchswerte und Kosten aus EVU-Rechnungen

Gebäude	Sportanlage Gerbermühle		Bauherrenamt	52.13	Dez	9
Straße, Nr.	Gerbermühlstraße	109	Stadtbezirk	380	OBZ	5
Nutzung	Sportplatzanlagen (Außenanlagen)		Bauwerkzuordnung	5400		

Nettoraumfläche (beheizt)

	2011	2012	2013	2014	2015	2016	2017	
NRF (beh.)	197	197	197	197	197	197	197	m ²

Witterungskorrekturfaktoren*: (> 1: warmes Jahr, < 1: kaltes Jahr)

	2011	2012	2013	2014	2015	2016	2017
Heizung	1,13	1,01	0,96	1,21	1,06	1,02	1,03

Verbrauchswerte (spezifisch und witterungsbereinigt)

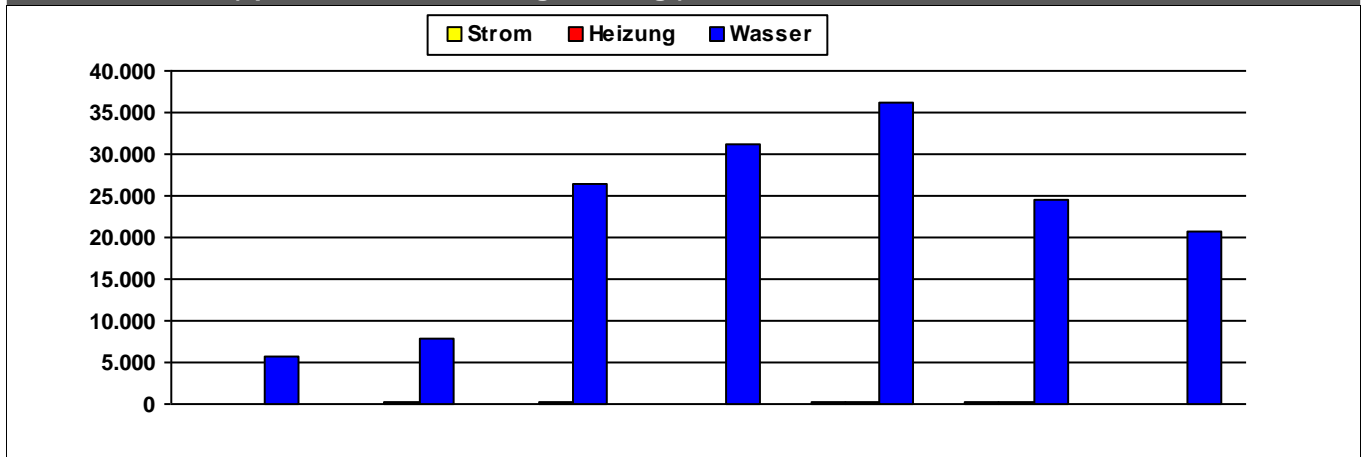

	2011	2012	2013	2014	2015	2016	2017	
Strom	61	69	93	113	136	130	102	kWh/m ² a
Heizung		211	143	35	157	265	72	kWh/m ² a
Wasser	5.757	7.823	26.311	31.211	36.276	24.641	20.767	l/m ² a

Kosten (absolut)

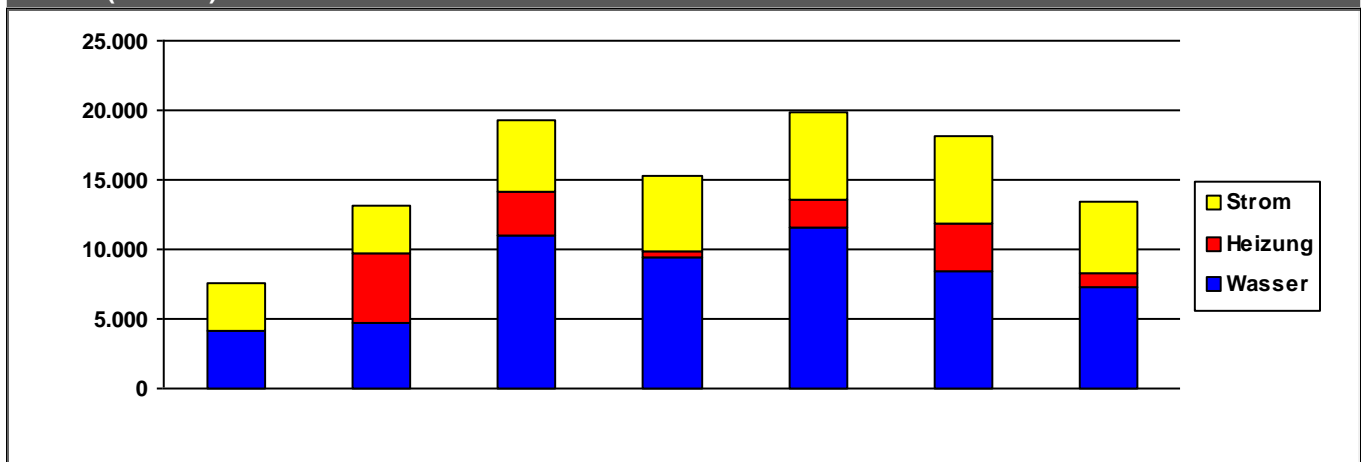

	2011	2012	2013	2014	2015	2016	2017	
Strom	3.374	3.355	5.068	5.480	6.272	6.245	5.163	€/a
Heizung	0	5.097	3.248	454	2.092	3.535	1.099	€/a
Wasser	4.212	4.659	10.944	9.397	11.515	8.361	7.216	€/a
Summe	7.587	13.111	19.260	15.331	19.879	18.140	13.478	€/a

Verbrauchsdaten in der letzten Abrechnungsperiode sind nicht immer vollständig.

Die periodische Zuordnung der Verbrauchsdaten für Heizöl, Pellets und Flüssiggas erfolgt anteilig auf Basis der Rechnungsdaten.

* Wetterstation Flughafen Frankfurt am Main, 1991-2010

Quelle: www.energiemanagement.stadt-frankfurt.de

Verbrauchswerte und Kosten aus EVU-Rechnungen

Gebäude	Sportanlage Ginnheim Woogwiese		Bauherrenamt	52.13	Dez	9
Straße, Nr.	Am Ginnheimer Wäldchen	11	Stadtbezirk	441	OBZ	9
Nutzung	Sportplatzanlagen (Außenanlagen)		Bauwerkzuordnung	5400		

Nettoraumfläche (beheizt)

	2011	2012	2013	2014	2015	2016	2017	
NRF (beh.)	188	188	188	188	188	188	188	m ²

Witterungskorrekturfaktoren*: (> 1: warmes Jahr, < 1: kaltes Jahr)

	2011	2012	2013	2014	2015	2016	2017
Heizung	1,13	1,01	0,96	1,21	1,06	1,02	1,03

Verbrauchswerte (spezifisch und witterungsbereinigt)

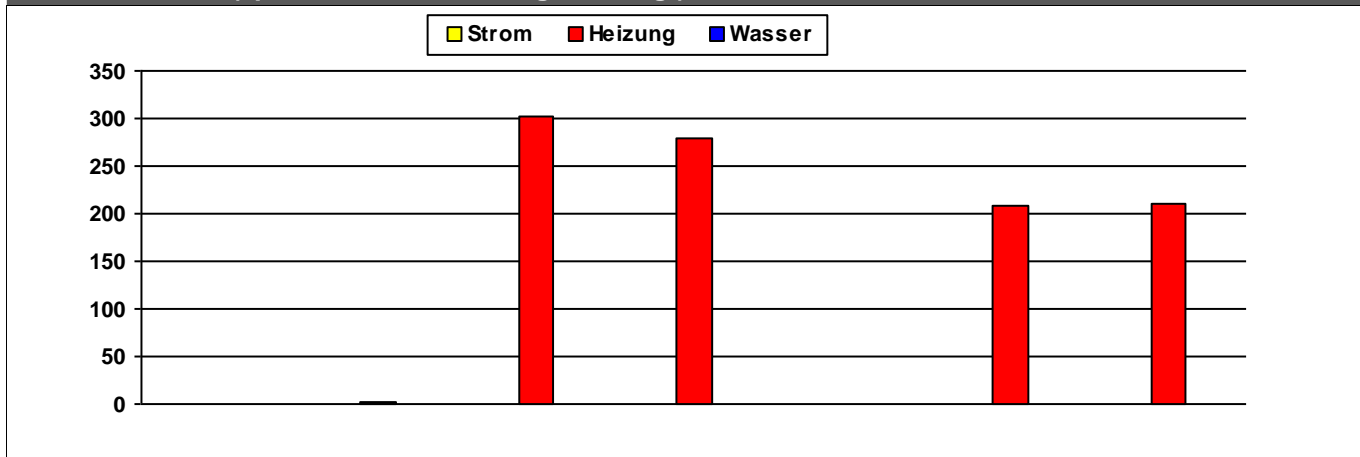

	2011	2012	2013	2014	2015	2016	2017	
Strom								kWh/m²a
Heizung		3	301	279		208	210	kWh/m²a
Wasser								l/m²a

Kosten (absolut)

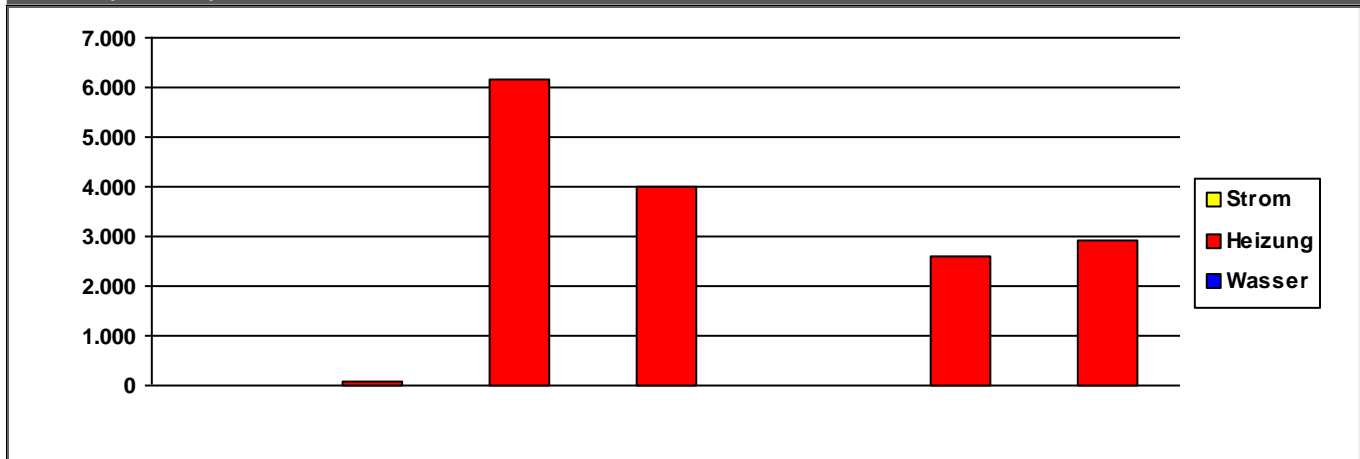

	2011	2012	2013	2014	2015	2016	2017	
Strom	0	0	0	0	0	0	0	€/a
Heizung	0	63	6.180	4.007	0	2.612	2.915	€/a
Wasser	0	0	0	0	0	0	0	€/a
Summe	0	63	6.180	4.007	0	2.612	2.915	€/a

Verbrauchsdaten in der letzten Abrechnungsperiode sind nicht immer vollständig.

Die periodische Zuordnung der Verbrauchsdaten für Heizöl, Pellets und Flüssiggas erfolgt anteilig auf Basis der Rechnungsdaten.

* Wetterstation Flughafen Frankfurt am Main, 1991-2010

Quelle: www.energiemanagement.stadt-frankfurt.de

Verbrauchswerte und Kosten aus EVU-Rechnungen

Gebäude	Sportanlage Goldstein		Bauherrenamt	52.13	Dez	9
Straße, Nr.	Zur Waldau	0	Stadtbezirk	532	OBZ	6
Nutzung	Sportplatzanlagen (Außenanlagen)		Bauwerkzuordnung	5400		

Nettoraumfläche (beheizt)

	2011	2012	2013	2014	2015	2016	2017	
NRF (beh.)	453	453	453	453	453	453	453	m ²

Witterungskorrekturfaktoren*: (> 1: warmes Jahr, < 1: kaltes Jahr)

	2011	2012	2013	2014	2015	2016	2017
Heizung	1,13	1,01	0,96	1,21	1,06	1,02	1,03

Verbrauchswerte (spezifisch und witterungsbereinigt)

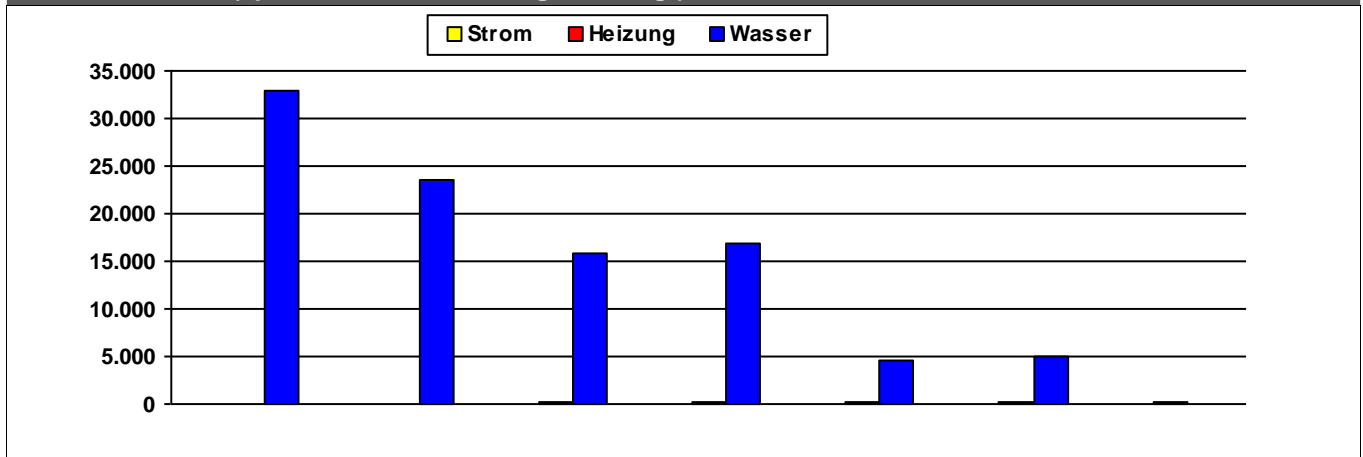

	2011	2012	2013	2014	2015	2016	2017	
Strom	61	78	79	66	66	55		kWh/m²a
Heizung			264	240	226	243	159	kWh/m²a
Wasser	32.844	23.470	15.913	16.925	4.646	4.996		l/m²a

Kosten (absolut)

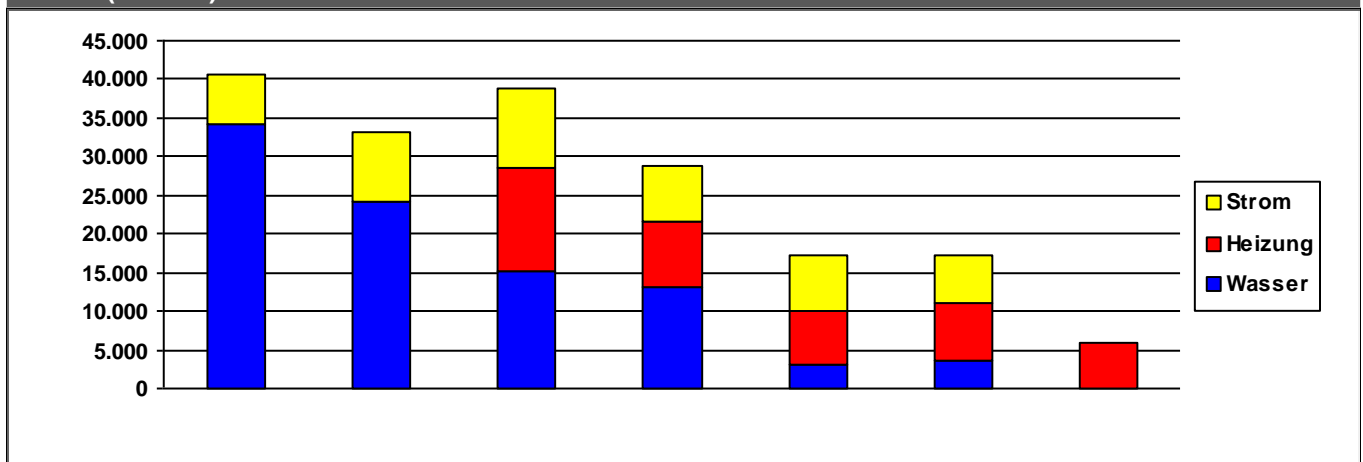

	2011	2012	2013	2014	2015	2016	2017	
Strom	6.402	8.826	10.225	7.319	7.360	6.327	0	€/a
Heizung	0	0	13.393	8.534	6.826	7.436	5.852	€/a
Wasser	34.176	24.242	15.166	13.065	3.101	3.565	0	€/a
Summe	40.578	33.068	38.785	28.918	17.287	17.327	5.852	€/a

Verbrauchsdaten in der letzten Abrechnungsperiode sind nicht immer vollständig.

Die periodische Zuordnung der Verbrauchsdaten für Heizöl, Pellets und Flüssiggas erfolgt anteilig auf Basis der Rechnungsdaten.

* Wetterstation Flughafen Frankfurt am Main, 1991-2010

Quelle: www.energiemanagement.stadt-frankfurt.de

Verbrauchswerte und Kosten aus EVU-Rechnungen

Gebäude	Sportanlage Hahnstraße		Bauherrenamt	52.13	Dez	9
Straße, Nr.	Hahnstraße	75	Stadtbezirk	372	OBZ	5
Nutzung	Sportplatzanlagen (Außenanlagen)		Bauwerkzuordnung	5400		

Nettoraumfläche (beheizt)

	2011	2012	2013	2014	2015	2016	2017	
NRF (beh.)	440	440	440	440	440	440	440	m²

Witterungskorrekturfaktoren*: (> 1: warmes Jahr, < 1: kaltes Jahr)

	2011	2012	2013	2014	2015	2016	2017
Heizung	1,13	1,01	0,96	1,21	1,06	1,02	1,03

Verbrauchswerte (spezifisch und witterungsbereinigt)

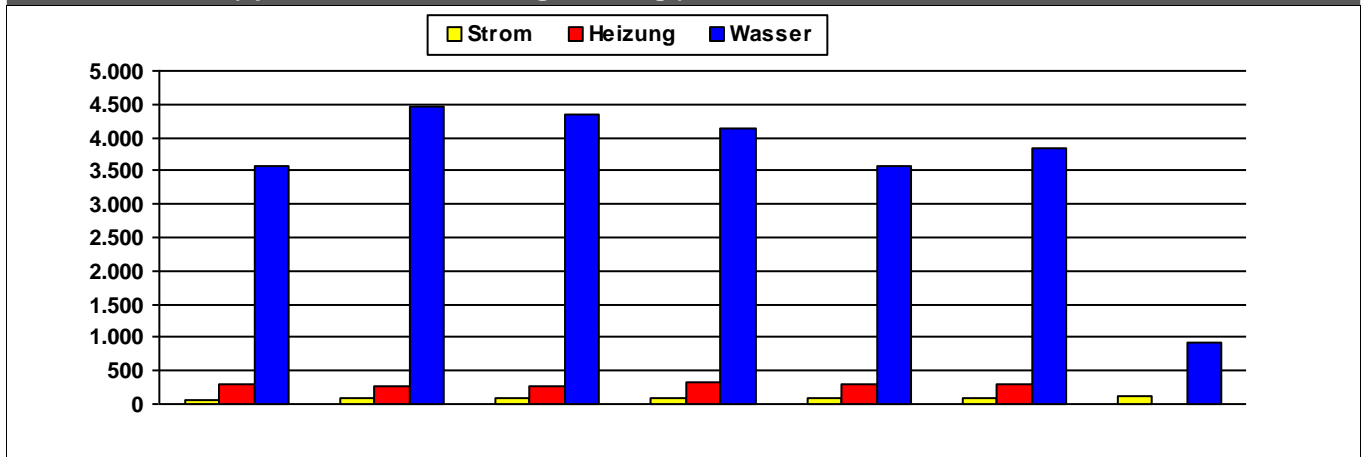

	2011	2012	2013	2014	2015	2016	2017	
Strom	71	76	74	77	77	76	112	kWh/m²a
Heizung	285	260	257	331	307	296		kWh/m²a
Wasser	3.562	4.464	4.331	4.147	3.576	3.846	909	l/m²a

Kosten (absolut)

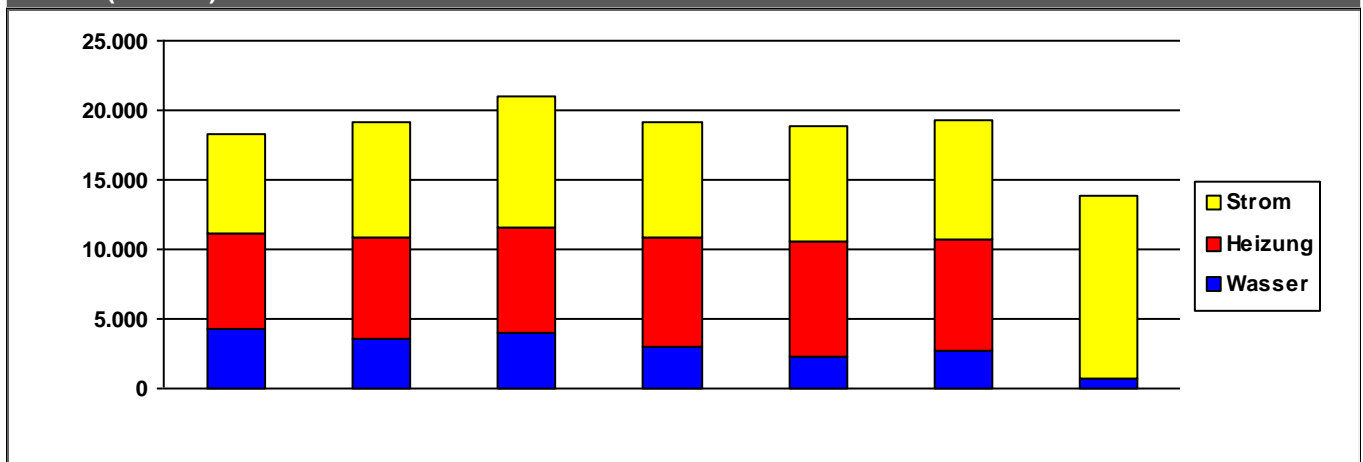

	2011	2012	2013	2014	2015	2016	2017	
Strom	7.205	8.280	9.325	8.277	8.324	8.489	13.151	€/a
Heizung	6.770	7.296	7.647	7.847	8.224	8.079	0	€/a
Wasser	4.313	3.512	3.992	2.958	2.303	2.689	666	€/a
Summe	18.288	19.088	20.964	19.081	18.850	19.256	13.817	€/a

Verbrauchsdaten in der letzten Abrechnungsperiode sind nicht immer vollständig.

Die periodische Zuordnung der Verbrauchsdaten für Heizöl, Pellets und Flüssiggas erfolgt anteilig auf Basis der Rechnungsdaten.

* Wetterstation Flughafen Frankfurt am Main, 1991-2010

Quelle: www.energiemanagement.stadt-frankfurt.de

Verbrauchswerte und Kosten aus EVU-Rechnungen

Gebäude	Sportanlage Harheim		Bauherrenamt	52.13	Dez	9
Straße, Nr.	Riedhalsstraße	28	Stadtbezirk	660	OBZ	14
Nutzung	Sportplatzanlagen (Außenanlagen)		Bauwerkzuordnung	5400		

Nettoraumfläche (beheizt)

	2011	2012	2013	2014	2015	2016	2017	
NRF (beh.)	337	337	337	337	337	337	337	m ²

Witterungskorrekturfaktoren*: (> 1: warmes Jahr, < 1: kaltes Jahr)

	2011	2012	2013	2014	2015	2016	2017
Heizung	1,13	1,01	0,96	1,21	1,06	1,02	1,03

Verbrauchswerte (spezifisch und witterungsbereinigt)

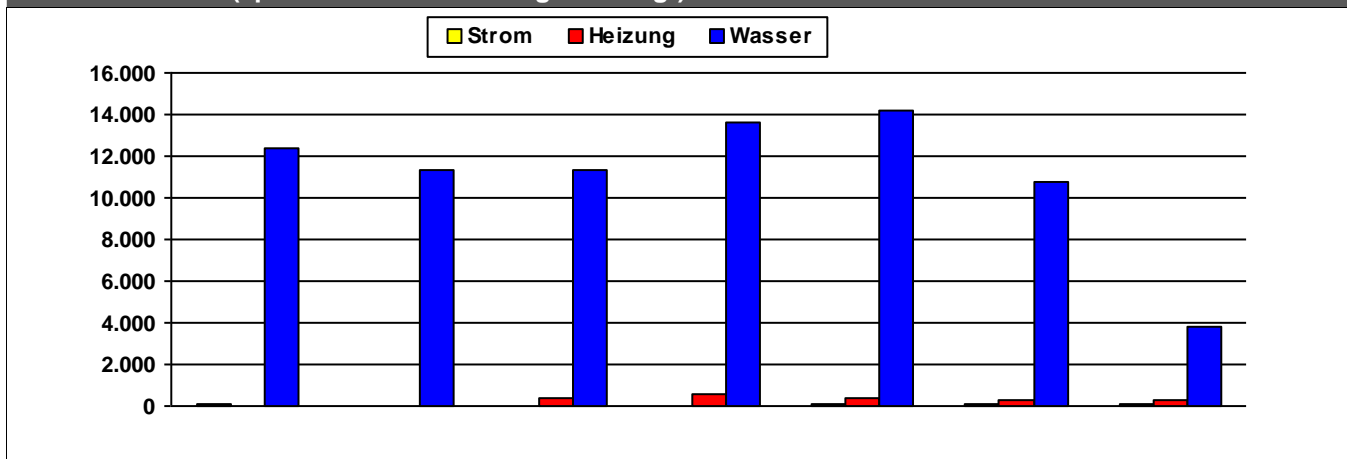

	2011	2012	2013	2014	2015	2016	2017	
Strom	50	35	40	40	66	49	49	kWh/m ² a
Heizung			414	532	418	295	243	kWh/m ² a
Wasser	12.378	11.309	11.307	13.583	14.160	10.751	3.802	l/m ² a

Kosten (absolut)

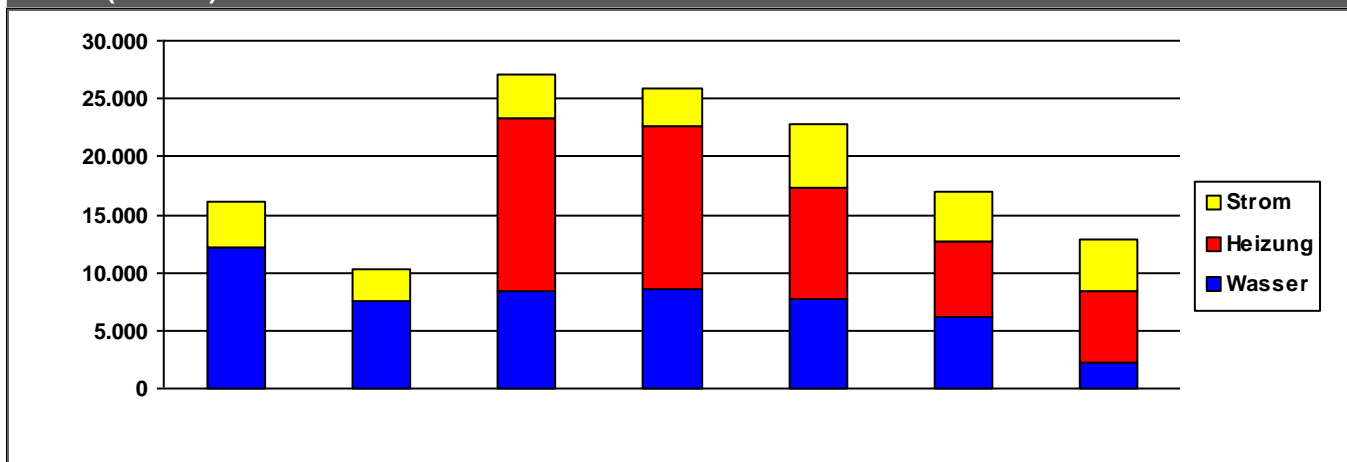

	2011	2012	2013	2014	2015	2016	2017	
Strom	3.847	2.886	3.807	3.295	5.495	4.227	4.433	€/a
Heizung	0	0	14.882	14.021	9.597	6.520	6.200	€/a
Wasser	12.188	7.467	8.418	8.557	7.756	6.167	2.264	€/a
Summe	16.035	10.353	27.108	25.873	22.848	16.914	12.896	€/a

Verbrauchsdaten in der letzten Abrechnungsperiode sind nicht immer vollständig.

Die periodische Zuordnung der Verbrauchsdaten für Heizöl, Pellets und Flüssiggas erfolgt anteilig auf Basis der Rechnungsdaten.

* Wetterstation Flughafen Frankfurt am Main, 1991-2010

Quelle: www.energiemanagement.stadt-frankfurt.de

Verbrauchswerte und Kosten aus EVU-Rechnungen

Gebäude	Sportanlage Hausen		Bauherrenamt	52.13	Dez	9
Straße, Nr.	Mühlwiesenstraße	14	Stadtbezirk	410	OBZ	7
Nutzung	Sportplatzanlagen (Außenanlagen)		Bauwerkzuordnung	5400		

Nettoraumfläche (beheizt)

	2011	2012	2013	2014	2015	2016	2017	
NRF (beh.)	0	0	0	0	0	0	0	m²

Witterungskorrekturfaktoren*: (> 1: warmes Jahr, < 1: kaltes Jahr)

	2011	2012	2013	2014	2015	2016	2017
Heizung	1,13	1,01	0,96	1,21	1,06	1,02	1,03

Verbrauchswerte (spezifisch und witterungsbereinigt)

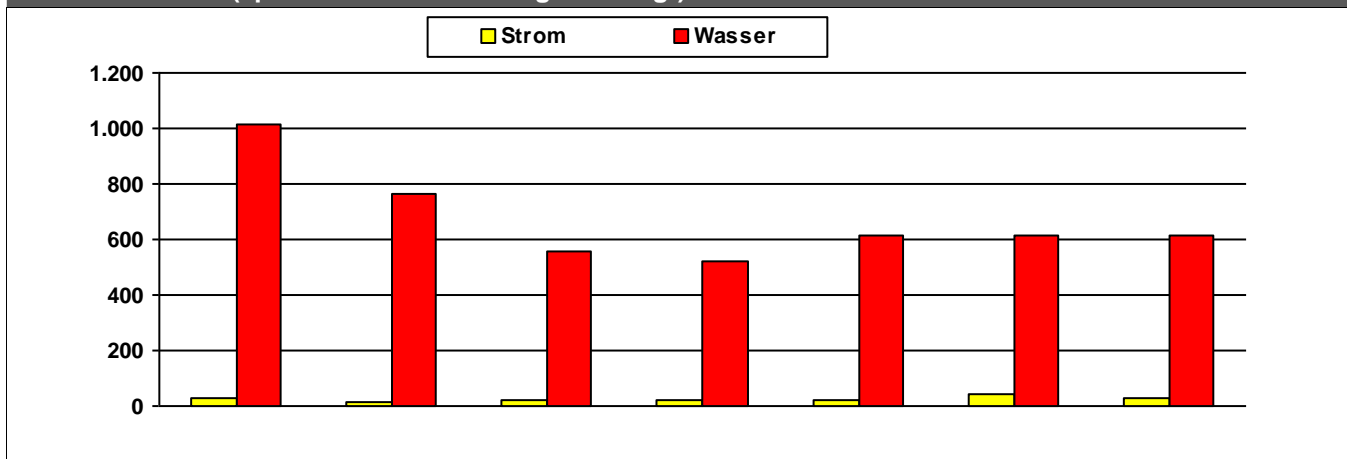

	2011	2012	2013	2014	2015	2016	2017	
Strom	27	17	22	22	22	46	26	MWh
Wasser	1.012	765	560	520	616	616	616	m³

Kosten (absolut)

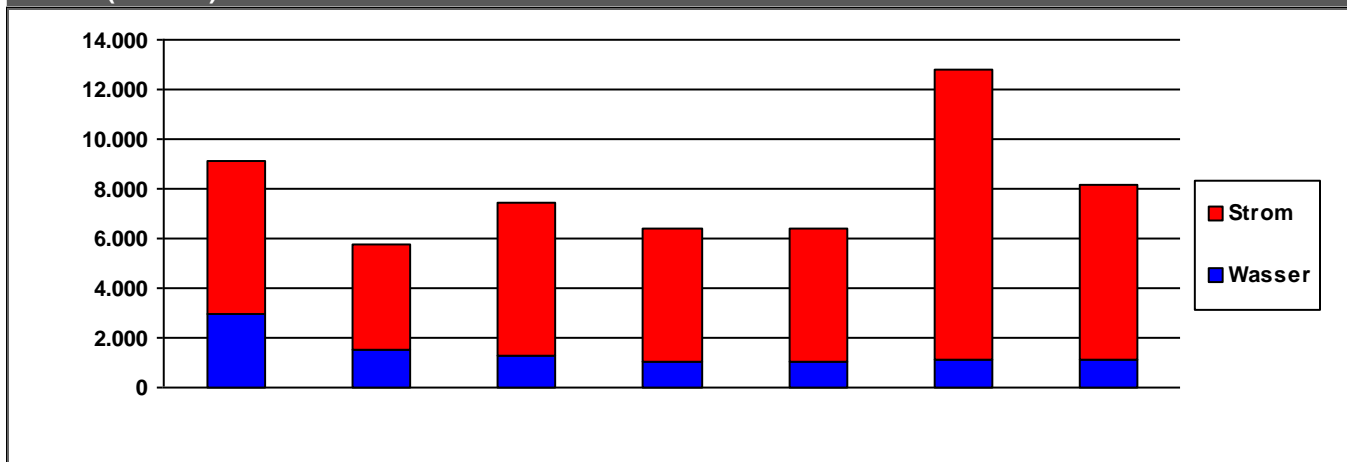

	2011	2012	2013	2014	2015	2016	2017	
Strom	6.122	4.226	6.202	5.351	5.381	11.689	7.012	€/a
Wasser	2.984	1.535	1.251	1.069	1.022	1.095	1.118	€/a
Summe	9.106	5.761	7.453	6.419	6.403	12.784	8.130	€/a

Verbrauchsdaten in der letzten Abrechnungsperiode sind nicht immer vollständig.

Die periodische Zuordnung der Verbrauchsdaten für Heizöl, Pellets und Flüssiggas erfolgt anteilig auf Basis der Rechnungsdaten.

* Wetterstation Flughafen Frankfurt am Main, 1991-2010

Quelle: www.energiemanagement.stadt-frankfurt.de

Verbrauchswerte und Kosten aus EVU-Rechnungen

Gebäude	Sportanlage Heinrich-Seliger-Straße		Bauherrenamt	52.13	Dez	9
Straße, Nr.	Heinrich-Seliger-Straße	13	Stadtbezirk	372	OBZ	5
Nutzung	Sportplatzanlagen (Außenanlagen)		Bauwerkzuordnung	5400		

Nettoraumfläche (beheizt)

	2011	2012	2013	2014	2015	2016	2017	
NRF (beh.)	442	442	442	442	442	442	442	m ²

Witterungskorrekturfaktoren*: (> 1: warmes Jahr, < 1: kaltes Jahr)

	2011	2012	2013	2014	2015	2016	2017
Heizung	1,13	1,01	0,96	1,21	1,06	1,02	1,03

Verbrauchswerte (spezifisch und witterungsbereinigt)

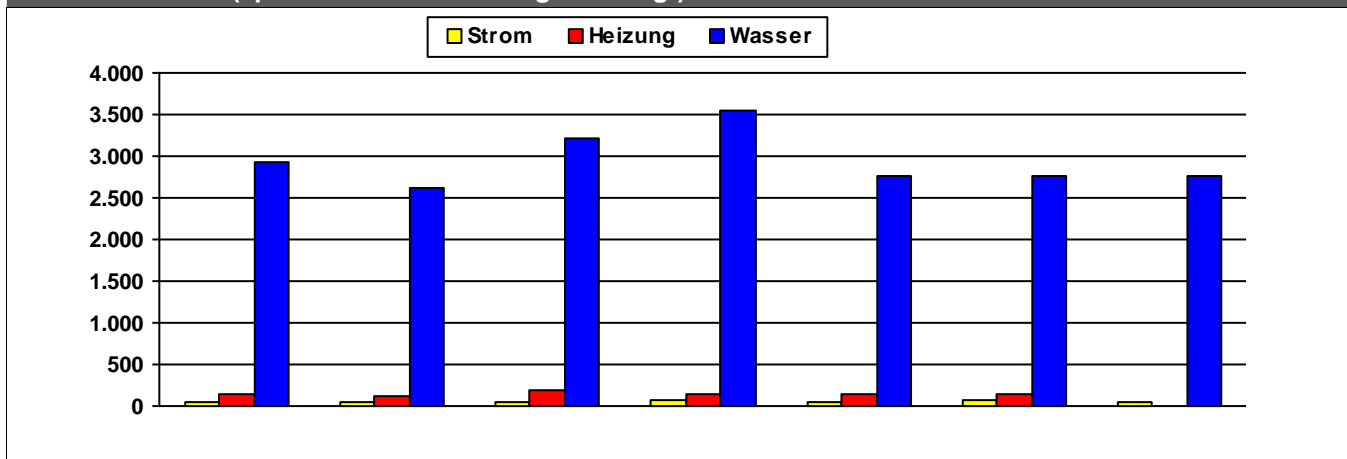

	2011	2012	2013	2014	2015	2016	2017	
Strom	42	48	46	60	53	80	56	kWh/m²a
Heizung	147	115	183	144	133	141		kWh/m²a
Wasser	2.919	2.609	3.210	3.543	2.767	2.768	2.767	l/m²a

Kosten (absolut)

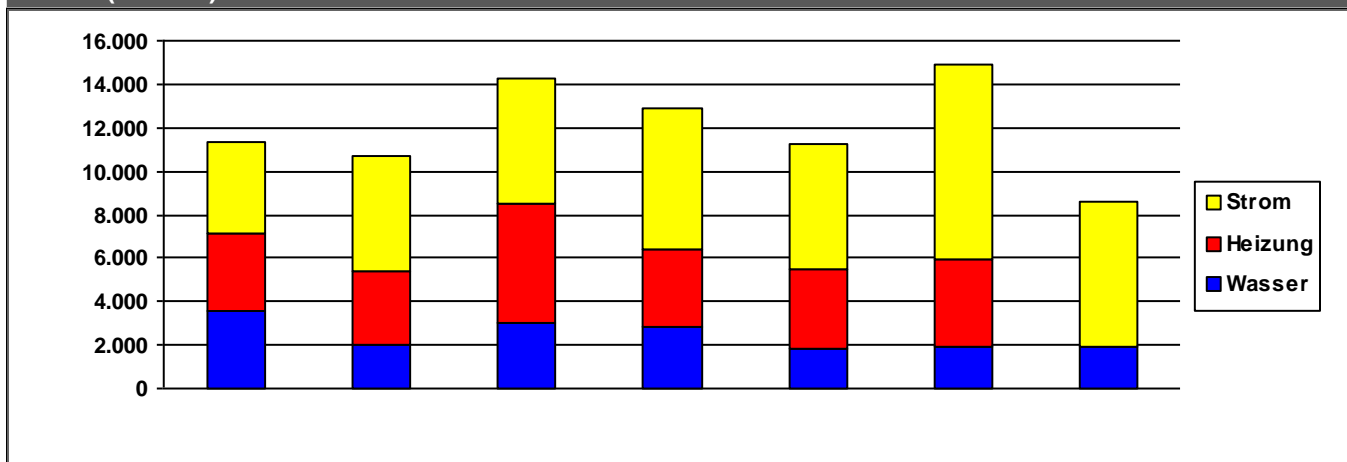

	2011	2012	2013	2014	2015	2016	2017	
Strom	4.218	5.285	5.734	6.515	5.764	8.961	6.644	€/a
Heizung	3.575	3.347	5.538	3.540	3.711	3.990	0	€/a
Wasser	3.578	2.057	2.997	2.827	1.797	1.924	1.965	€/a
Summe	11.371	10.688	14.269	12.882	11.272	14.875	8.608	€/a

Verbrauchsdaten in der letzten Abrechnungsperiode sind nicht immer vollständig.

Die periodische Zuordnung der Verbrauchsdaten für Heizöl, Pellets und Flüssiggas erfolgt anteilig auf Basis der Rechnungsdaten.

* Wetterstation Flughafen Frankfurt am Main, 1991-2010

Quelle: www.energiemanagement.stadt-frankfurt.de

Verbrauchswerte und Kosten aus EVU-Rechnungen

Gebäude	Sportanlage Höchst und Betriebshof Sportbezirk III		Bauherrenamt	52.13	Dez	9
Straße, Nr.	Am Stadtpark	1	Stadtbezirk	580	OBZ	6
Nutzung	Sportplatzanlagen (Außenanlagen)		Bauwerkzuordnung	5400		

Nettoraumfläche (beheizt)

	2011	2012	2013	2014	2015	2016	2017	
NRF (beh.)	1.495	1.495	1.495	1.495	1.495	1.495	1.495	m ²

Witterungskorrekturfaktoren*: (> 1: warmes Jahr, < 1: kaltes Jahr)

	2011	2012	2013	2014	2015	2016	2017
Heizung	1,13	1,01	0,96	1,21	1,06	1,02	1,03

Verbrauchswerte (spezifisch und witterungsbereinigt)

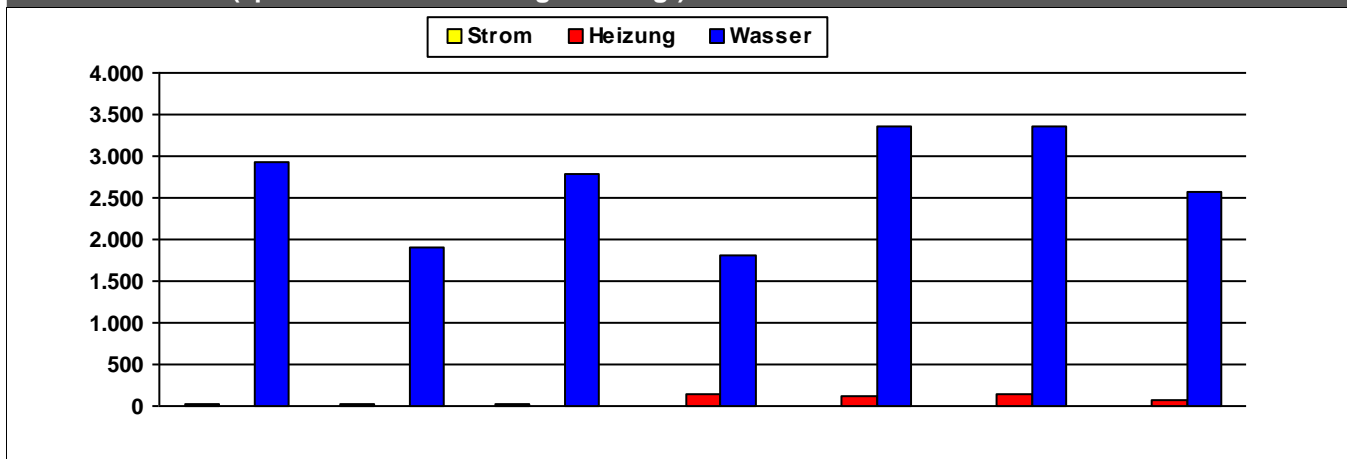

	2011	2012	2013	2014	2015	2016	2017	
Strom	21	21	22					kWh/m²a
Heizung			4	140	125	151	73	kWh/m²a
Wasser	2.922	1.908	2.787	1.818	3.361	3.345	2.582	l/m²a

Kosten (absolut)

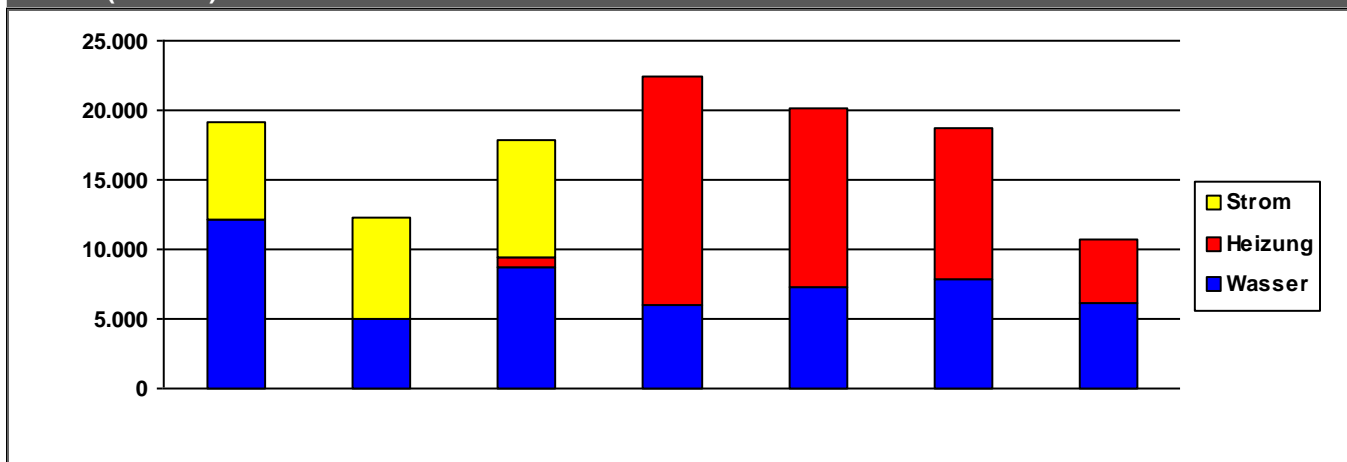

	2011	2012	2013	2014	2015	2016	2017	
Strom	7.054	7.362	8.490	0	0	0	0	€/a
Heizung	0	0	619	16.420	12.816	10.873	4.536	€/a
Wasser	12.086	4.939	8.784	6.044	7.334	7.797	6.114	€/a
Summe	19.140	12.301	17.893	22.464	20.150	18.670	10.649	€/a

Verbrauchsdaten in der letzten Abrechnungsperiode sind nicht immer vollständig.

Die periodische Zuordnung der Verbrauchsdaten für Heizöl, Pellets und Flüssiggas erfolgt anteilig auf Basis der Rechnungsdaten.

* Wetterstation Flughafen Frankfurt am Main, 1991-2010

Quelle: www.energiemanagement.stadt-frankfurt.de

Verbrauchswerte und Kosten aus EVU-Rechnungen

Gebäude	Sportanlage Hohe Kanzel		Bauherrenamt	52.13	Dez	9
Straße, Nr.	Hohe Kanzel	20	Stadtbezirk	612	OBZ	6
Nutzung	Sportplatzanlagen (Außenanlagen)		Bauwerkzuordnung	5400		

Nettoraumfläche (beheizt)

	2011	2012	2013	2014	2015	2016	2017	
NRF (beh.)	240	240	240	240	240	240	240	m ²

Witterungskorrekturfaktoren*: (> 1: warmes Jahr, < 1: kaltes Jahr)

	2011	2012	2013	2014	2015	2016	2017
Heizung	1,13	1,01	0,96	1,21	1,06	1,02	1,03

Verbrauchswerte (spezifisch und witterungsbereinigt)

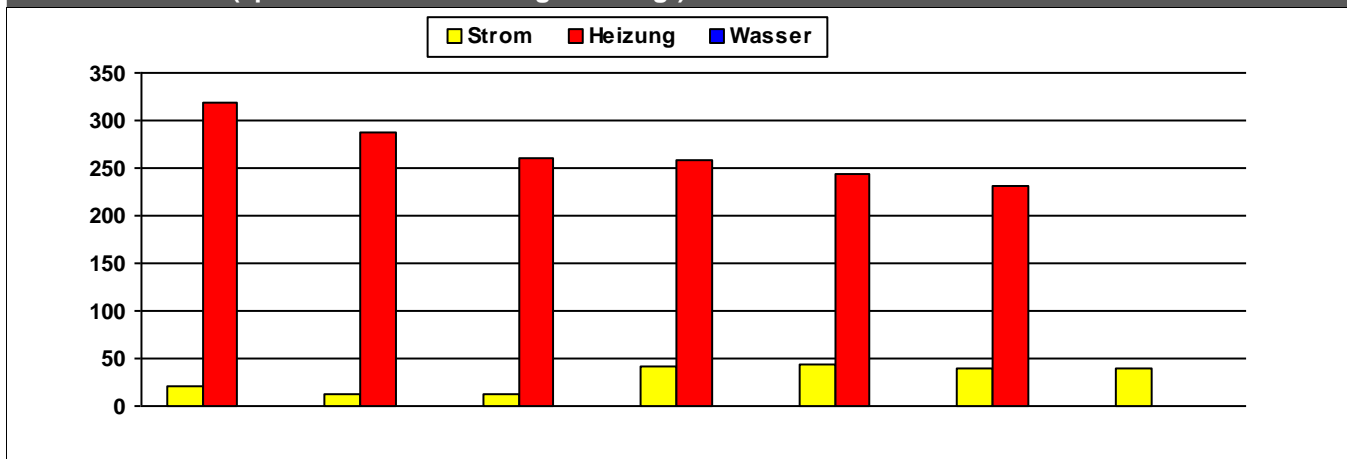

	2011	2012	2013	2014	2015	2016	2017	
Strom	20	13	13	41	43	40	40	kWh/m²a
Heizung	319	287	260	258	244	232		kWh/m²a
Wasser								l/m²a

Kosten (absolut)

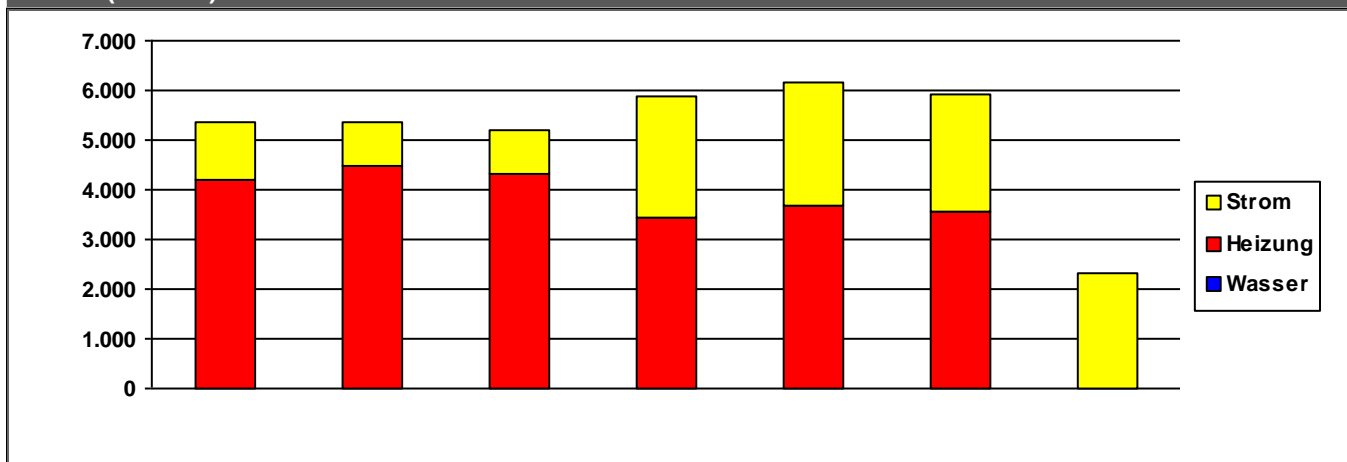

	2011	2012	2013	2014	2015	2016	2017	
Strom	1.158	878	890	2.446	2.501	2.350	2.323	€/a
Heizung	4.209	4.489	4.328	3.436	3.678	3.571	0	€/a
Wasser	0	0	0	0	0	0	0	€/a
Summe	5.366	5.367	5.218	5.882	6.179	5.920	2.323	€/a

Verbrauchsdaten in der letzten Abrechnungsperiode sind nicht immer vollständig.

Die periodische Zuordnung der Verbrauchsdaten für Heizöl, Pellets und Flüssiggas erfolgt anteilig auf Basis der Rechnungsdaten.

* Wetterstation Flughafen Frankfurt am Main, 1991-2010

Quelle: www.energiemanagement.stadt-frankfurt.de

Verbrauchswerte und Kosten aus EVU-Rechnungen

Gebäude	Sportanlage Hängelstraße		Bauherrenamt	52.13	Dez	9
Straße, Nr.	Sigmund-Freud-Straße	77	Stadtbezirk	461	OBZ	10
Nutzung	Sportplatzanlagen (Außenanlagen)		Bauwerkzuordnung	5400		

Nettoraumfläche (beheizt)

	2011	2012	2013	2014	2015	2016	2017	
NRF (beh.)	312	312	312	312	312	312	312	m ²

Witterungskorrekturfaktoren*: (> 1: warmes Jahr, < 1: kaltes Jahr)

	2011	2012	2013	2014	2015	2016	2017
Heizung	1,13	1,01	0,96	1,21	1,06	1,02	1,03

Verbrauchswerte (spezifisch und witterungsbereinigt)

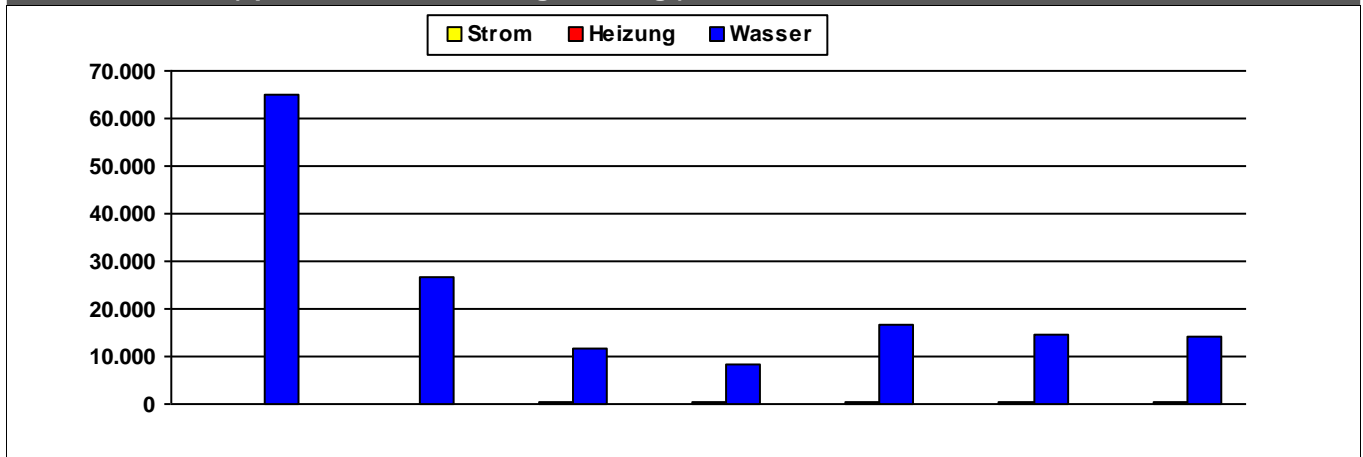

	2011	2012	2013	2014	2015	2016	2017	
Strom	88	98	87	116	106	67	126	kWh/m²a
Heizung		2	406	372	369	368	376	kWh/m²a
Wasser	64.952	26.687	11.520	8.213	16.864	14.385	14.205	l/m²a

Kosten (absolut)

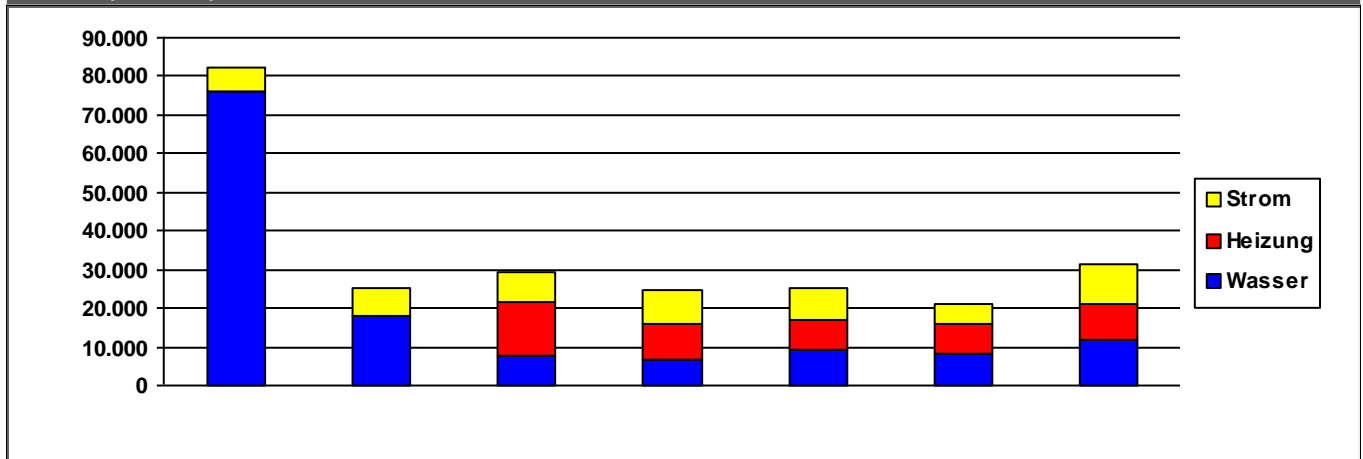

	2011	2012	2013	2014	2015	2016	2017	
Strom	6.286	7.563	7.754	8.895	8.082	5.226	10.461	€/a
Heizung	0	72	13.840	9.141	7.901	7.551	9.232	€/a
Wasser	75.931	17.775	7.744	6.644	9.229	8.178	11.640	€/a
Summe	82.217	25.409	29.338	24.681	25.211	20.955	31.334	€/a

Verbrauchsdaten in der letzten Abrechnungsperiode sind nicht immer vollständig.

Die periodische Zuordnung der Verbrauchsdaten für Heizöl, Pellets und Flüssiggas erfolgt anteilig auf Basis der Rechnungsdaten.

* Wetterstation Flughafen Frankfurt am Main, 1991-2010

Quelle: www.energiemanagement.stadt-frankfurt.de

Verbrauchswerte und Kosten aus EVU-Rechnungen

Gebäude	Sportanlage Kalbach		Bauherrenamt	52.13	Dez	9
Straße, Nr.	Am Hopfenbrunnen	51	Stadtbezirk	650	OBZ	12
Nutzung	Sportplatzanlagen (Außenanlagen)		Bauwerkzuordnung	5400		

Nettoraumfläche (beheizt)

	2011	2012	2013	2014	2015	2016	2017	
NRF (beh.)	305	305	305	305	305	305	305	m ²

Witterungskorrekturfaktoren*: (> 1: warmes Jahr, < 1: kaltes Jahr)

	2011	2012	2013	2014	2015	2016	2017
Heizung	1,13	1,01	0,96	1,21	1,06	1,02	1,03

Verbrauchswerte (spezifisch und witterungsbereinigt)

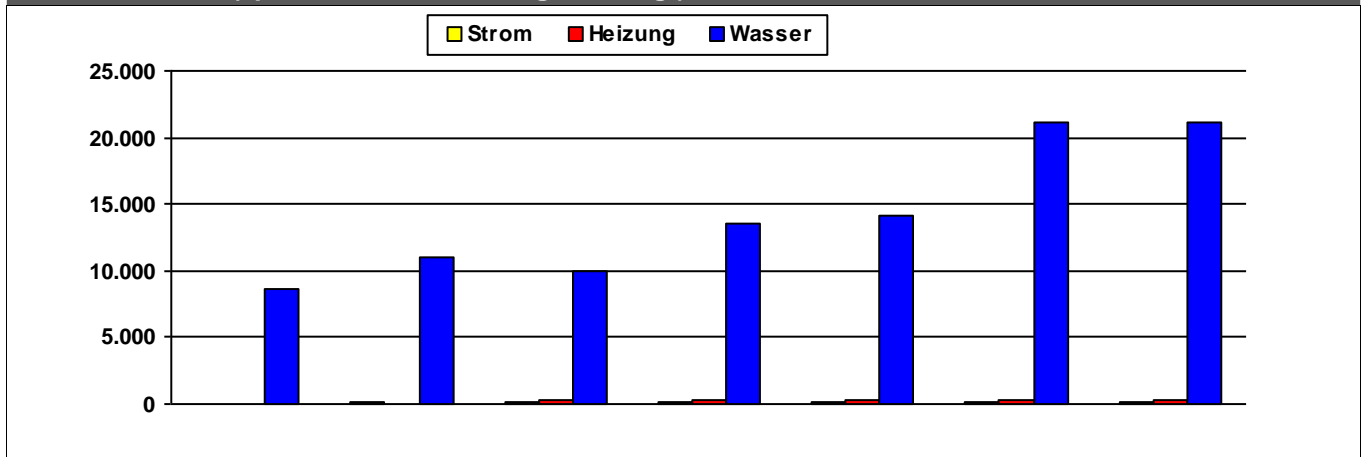

	2011	2012	2013	2014	2015	2016	2017	
Strom	62	79	92	100	118	107	107	kWh/m²a
Heizung		44	336	303	342	318	339	kWh/m²a
Wasser	8.570	11.082	9.964	13.564	14.193	21.161	21.102	l/m²a

Kosten (absolut)

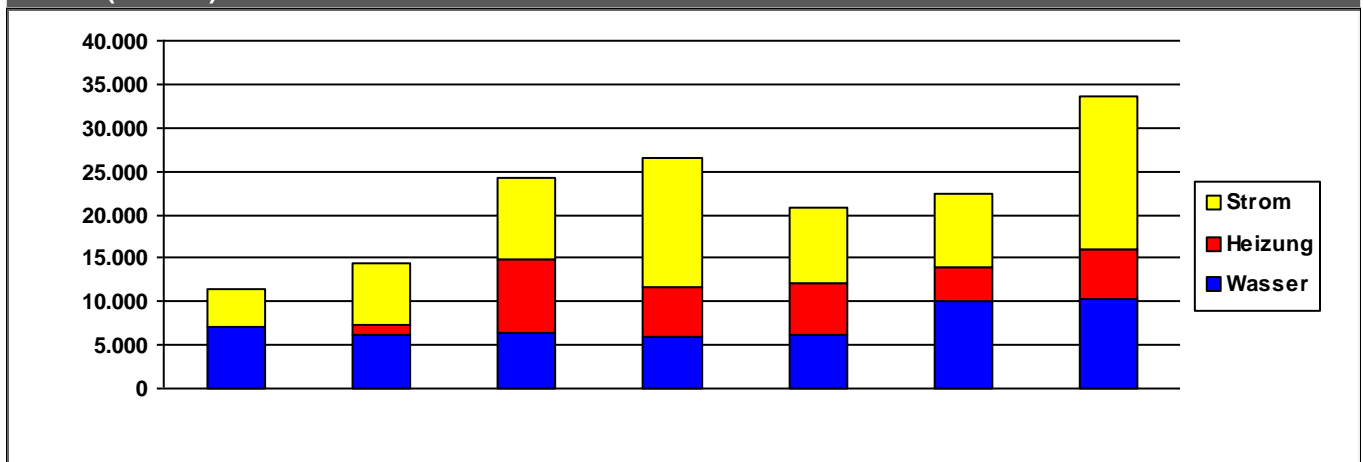

	2011	2012	2013	2014	2015	2016	2017	
Strom	4.393	6.953	9.282	14.914	8.849	8.319	17.495	€/a
Heizung	0	1.117	8.585	5.568	5.727	3.960	5.807	€/a
Wasser	7.072	6.225	6.375	6.006	6.283	10.009	10.198	€/a
Summe	11.465	14.295	24.243	26.488	20.860	22.288	33.499	€/a

Verbrauchsdaten in der letzten Abrechnungsperiode sind nicht immer vollständig.

Die periodische Zuordnung der Verbrauchsdaten für Heizöl, Pellets und Flüssiggas erfolgt anteilig auf Basis der Rechnungsdaten.

* Wetterstation Flughafen Frankfurt am Main, 1991-2010

Quelle: www.energiemanagement.stadt-frankfurt.de

Verbrauchswerte und Kosten aus EVU-Rechnungen

Gebäude	Sportanlage Lärchenstraße		Bauherrenamt	52.13	Dez	9
Straße, Nr.	Lärchenstraße	0	Stadtbezirk	552	OBZ	6
Nutzung	Sportplatzanlagen (Außenanlagen)		Bauwerkzuordnung	5400		

Nettoraumfläche (beheizt)

	2011	2012	2013	2014	2015	2016	2017	
NRF (beh.)	135	135	135	135	135	135	135	m ²

Witterungskorrekturfaktoren*: (> 1: warmes Jahr, < 1: kaltes Jahr)

	2011	2012	2013	2014	2015	2016	2017
Heizung	1,13	1,01	0,96	1,21	1,06	1,02	1,03

Verbrauchswerte (spezifisch und witterungsbereinigt)

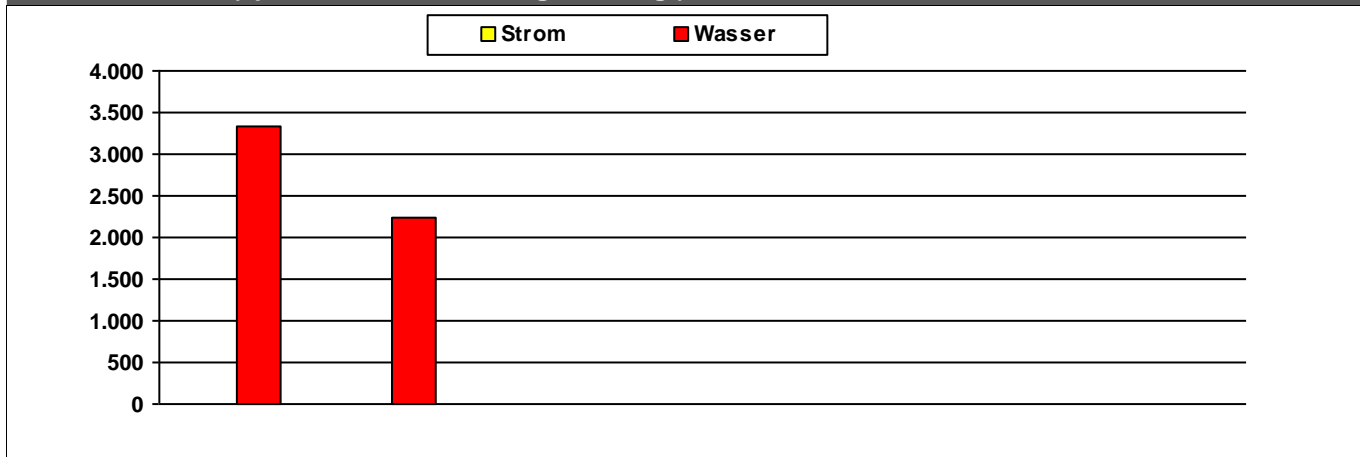

	2011	2012	2013	2014	2015	2016	2017	
Strom								kWh/m²a
Wasser	3.340	2.248						l/m²a

Kosten (absolut)

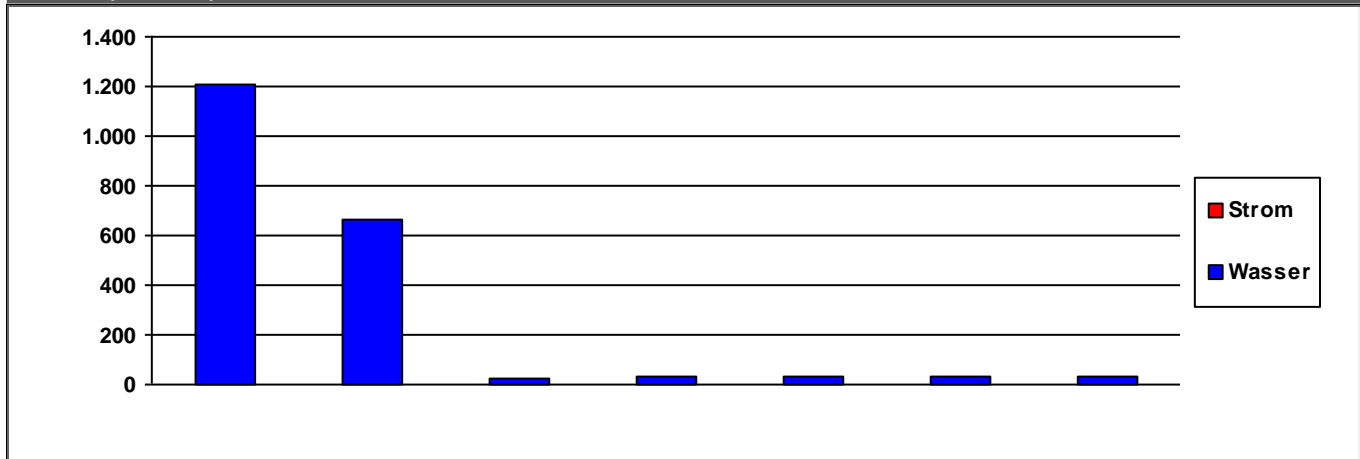

	2011	2012	2013	2014	2015	2016	2017	
Strom	0	0	0	0	0	0	0	€/a
Wasser	1.211	664	25	29	30	32	33	€/a
Summe	1.211	664	25	29	30	32	33	€/a

Verbrauchsdaten in der letzten Abrechnungsperiode sind nicht immer vollständig.

Die periodische Zuordnung der Verbrauchsdaten für Heizöl, Pellets und Flüssiggas erfolgt anteilig auf Basis der Rechnungsdaten.

* Wetterstation Flughafen Frankfurt am Main, 1991-2010

Quelle: www.energiemanagement.stadt-frankfurt.de

Verbrauchswerte und Kosten aus EVU-Rechnungen

Gebäude	Sportanlage Lenzenbergstraße		Bauherrenamt	52.13	Dez	9
Straße, Nr.	Lenzenbergstraße	24	Stadtbezirk	612	OBZ	6
Nutzung	Sportplatzanlagen (Außenanlagen)		Bauwerkzuordnung	5400		

Nettoraumfläche (beheizt)

	2011	2012	2013	2014	2015	2016	2017	
NRF (beh.)	546	546	546	546	546	546	546	m ²

Witterungskorrekturfaktoren*: (> 1: warmes Jahr, < 1: kaltes Jahr)

	2011	2012	2013	2014	2015	2016	2017
Heizung	1,13	1,01	0,96	1,21	1,06	1,02	1,03

Verbrauchswerte (spezifisch und witterungsbereinigt)

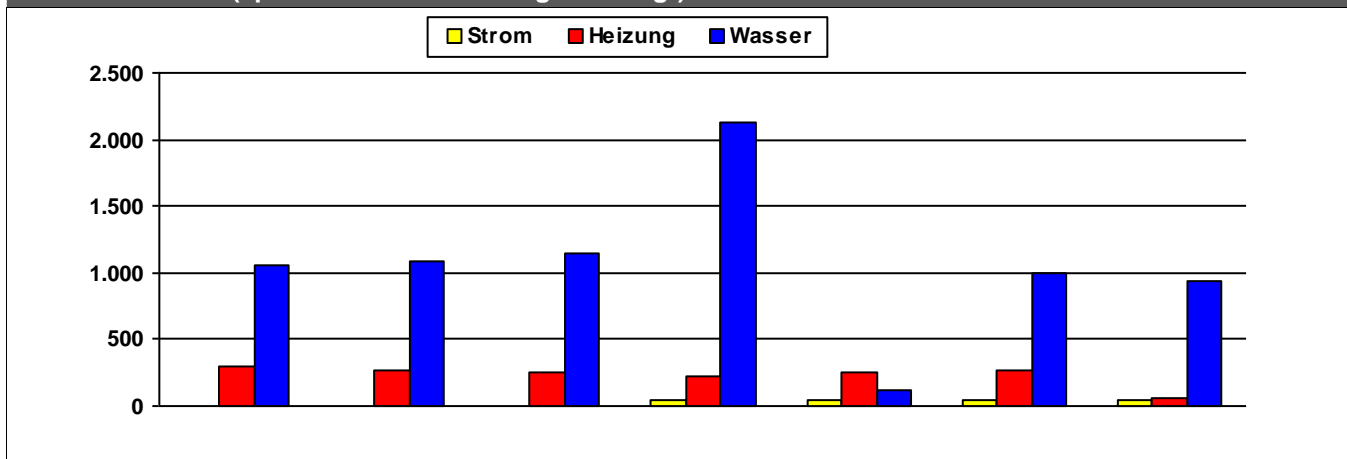

	2011	2012	2013	2014	2015	2016	2017	
Strom				43	44	42	40	kWh/m²a
Heizung	296	265	246	227	257	273	53	kWh/m²a
Wasser	1.054	1.080	1.143	2.128	120	995	936	l/m²a

Kosten (absolut)

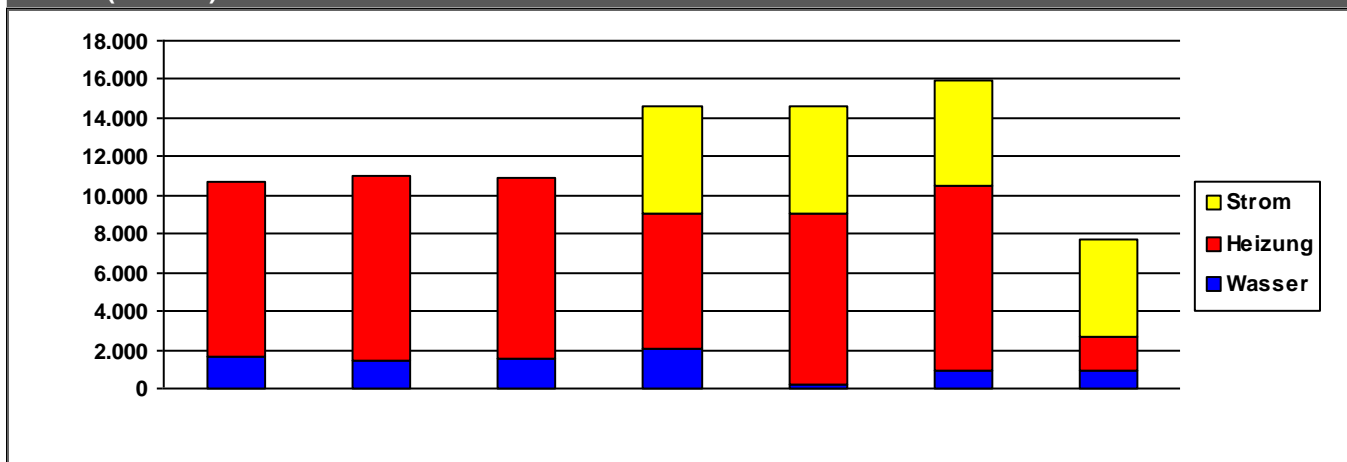

	2011	2012	2013	2014	2015	2016	2017	
Strom	0	0	0	5.497	5.563	5.459	5.087	€/a
Heizung	9.060	9.556	9.414	7.006	8.895	9.585	1.753	€/a
Wasser	1.653	1.441	1.504	2.086	169	947	897	€/a
Summe	10.713	10.997	10.919	14.588	14.627	15.991	7.737	€/a

Verbrauchsdaten in der letzten Abrechnungsperiode sind nicht immer vollständig.

Die periodische Zuordnung der Verbrauchsdaten für Heizöl, Pellets und Flüssiggas erfolgt anteilig auf Basis der Rechnungsdaten.

* Wetterstation Flughafen Frankfurt am Main, 1991-2010

Quelle: www.energiemanagement.stadt-frankfurt.de

Verbrauchswerte und Kosten aus EVU-Rechnungen

Gebäude	Sportanlage Mainwasen und Betriebshof Sportbezirk II		Bauherrenamt	52.13	Dez	9
Straße, Nr.	Gerbermühlstraße	110	Stadtbezirk	331	OBZ	5
Nutzung	Sportplatzanlagen (Außenanlagen)		Bauwerkzuordnung	5400		

Nettoraumfläche (beheizt)

	2011	2012	2013	2014	2015	2016	2017	
NRF (beh.)	1.088	1.088	1.088	1.088	1.088	1.088	1.088	m ²

Witterungskorrekturfaktoren*: (> 1: warmes Jahr, < 1: kaltes Jahr)

	2011	2012	2013	2014	2015	2016	2017
Heizung	1,13	1,01	0,96	1,21	1,06	1,02	1,03

Verbrauchswerte (spezifisch und witterungsbereinigt)

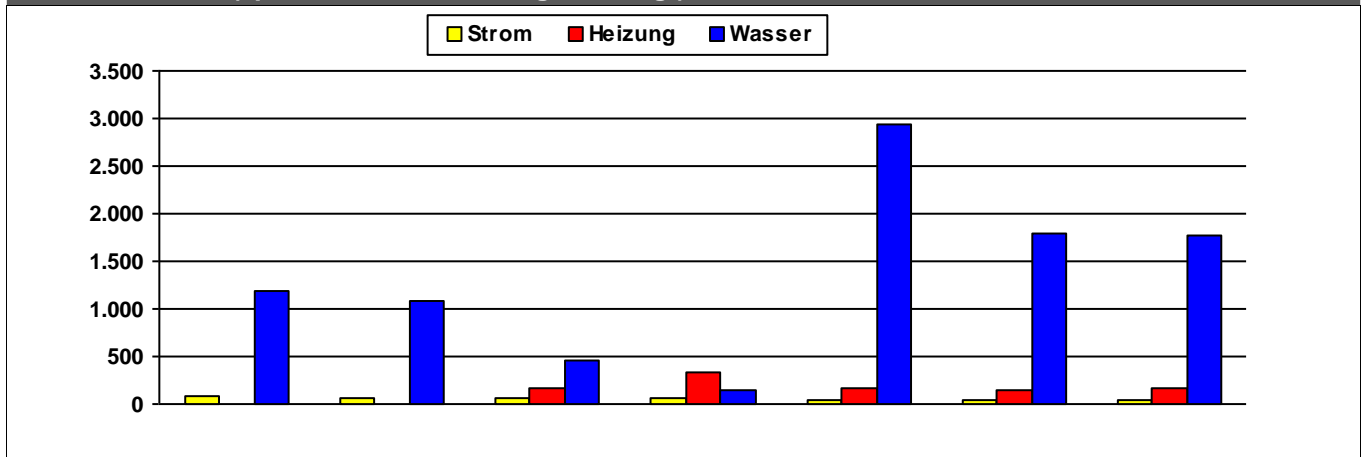

	2011	2012	2013	2014	2015	2016	2017	
Strom	75	55	55	58	45	43	34	kWh/m²a
Heizung			170	337	157	155	163	kWh/m²a
Wasser	1.194	1.093	459	143	2.933	1.794	1.775	l/m²a

Kosten (absolut)

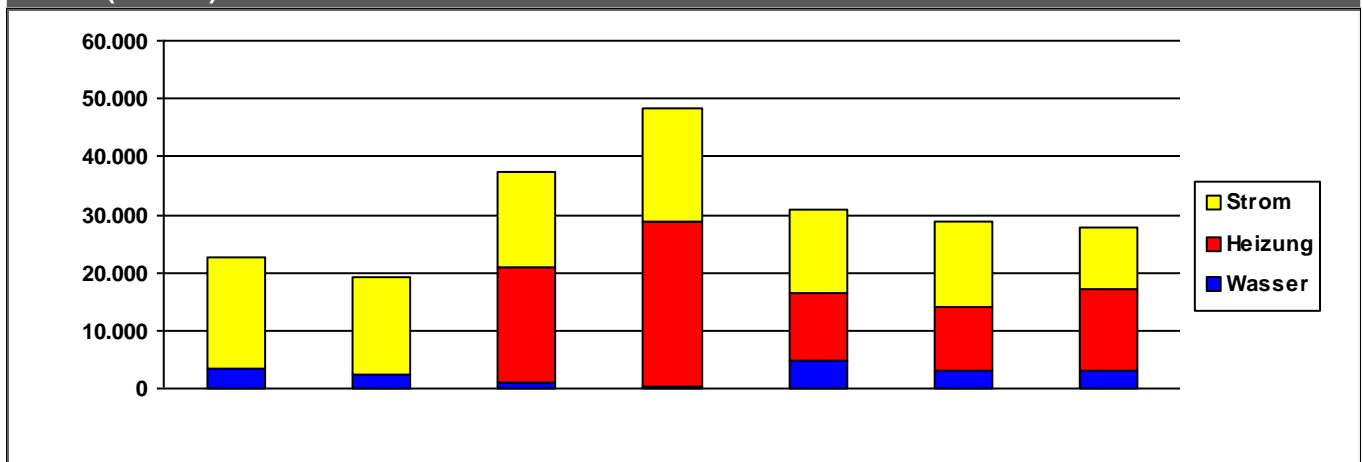

	2011	2012	2013	2014	2015	2016	2017	
Strom	19.159	17.058	16.595	19.569	14.668	14.599	10.644	€/a
Heizung	0	35	19.815	28.364	11.653	11.078	13.939	€/a
Wasser	3.473	2.238	1.008	301	4.639	3.048	3.083	€/a
Summe	22.632	19.331	37.419	48.234	30.960	28.724	27.666	€/a

Verbrauchsdaten in der letzten Abrechnungsperiode sind nicht immer vollständig.

Die periodische Zuordnung der Verbrauchsdaten für Heizöl, Pellets und Flüssiggas erfolgt anteilig auf Basis der Rechnungsdaten.

* Wetterstation Flughafen Frankfurt am Main, 1991-2010

Quelle: www.energiemanagement.stadt-frankfurt.de

Verbrauchswerte und Kosten aus EVU-Rechnungen

Gebäude	Sportanlage Mainzer Landstraße		Bauherrenamt	52.13	Dez	9
Straße, Nr.	Mainzer Landstraße	480	Stadtbezirk	542	OBZ	6
Nutzung	Sportplatzanlagen (Außenanlagen)		Bauwerkzuordnung	5400		

Nettoraumfläche (beheizt)

	2011	2012	2013	2014	2015	2016	2017	
NRF (beh.)	173	173	173	173	173	173	173	m ²

Witterungskorrekturfaktoren*: (> 1: warmes Jahr, < 1: kaltes Jahr)

	2011	2012	2013	2014	2015	2016	2017
Heizung	1,13	1,01	0,96	1,21	1,06	1,02	1,03

Verbrauchswerte (spezifisch und witterungsbereinigt)

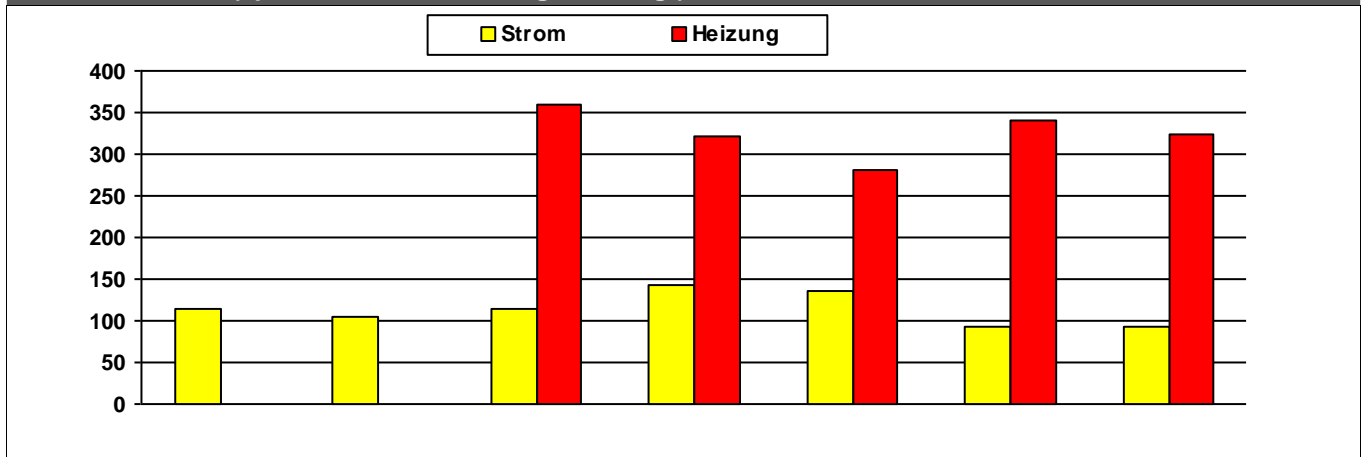

	2011	2012	2013	2014	2015	2016	2017	
Strom	114	105	114	143	135	93	93	kWh/m²a
Heizung			360	321	281	340	325	kWh/m²a

Kosten (absolut)

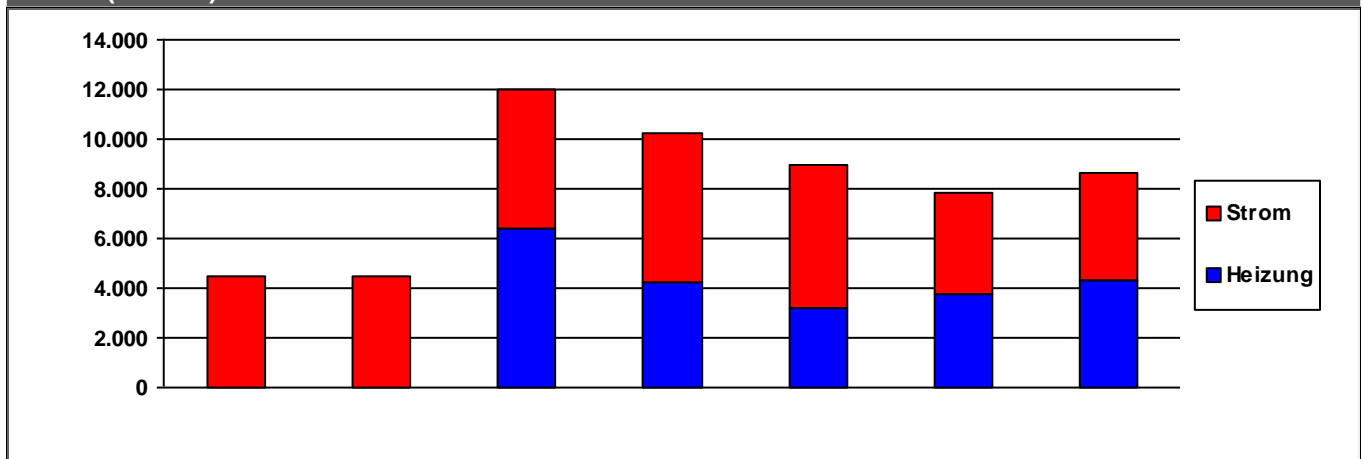

	2011	2012	2013	2014	2015	2016	2017	
Strom	4.515	4.492	5.600	6.056	5.776	4.102	4.301	€/a
Heizung	0	0	6.402	4.211	3.206	3.761	4.357	€/a
Summe	4.515	4.492	12.002	10.266	8.982	7.863	8.658	€/a

Verbrauchsdaten in der letzten Abrechnungsperiode sind nicht immer vollständig.

Die periodische Zuordnung der Verbrauchsdaten für Heizöl, Pellets und Flüssiggas erfolgt anteilig auf Basis der Rechnungsdaten.

* Wetterstation Flughafen Frankfurt am Main, 1991-2010

Quelle: www.energiemanagement.stadt-frankfurt.de

Verbrauchswerte und Kosten aus EVU-Rechnungen

Gebäude	Sportanlage Nied Denisweg		Bauherrenamt	52.13	Dez	9
Straße, Nr.	Werner-Bockelmann-Straße	221	Stadtbezirk	562	OBZ	6
Nutzung	Sportplatzanlagen (Außenanlagen)		Bauwerkzuordnung	5400		

Nettoraumfläche (beheizt)

	2011	2012	2013	2014	2015	2016	2017	
NRF (beh.)	458	458	458	458	458	458	458	m ²

Witterungskorrekturfaktoren*: (> 1: warmes Jahr, < 1: kaltes Jahr)

	2011	2012	2013	2014	2015	2016	2017
Heizung	1,13	1,01	0,96	1,21	1,06	1,02	1,03

Verbrauchswerte (spezifisch und witterungsbereinigt)

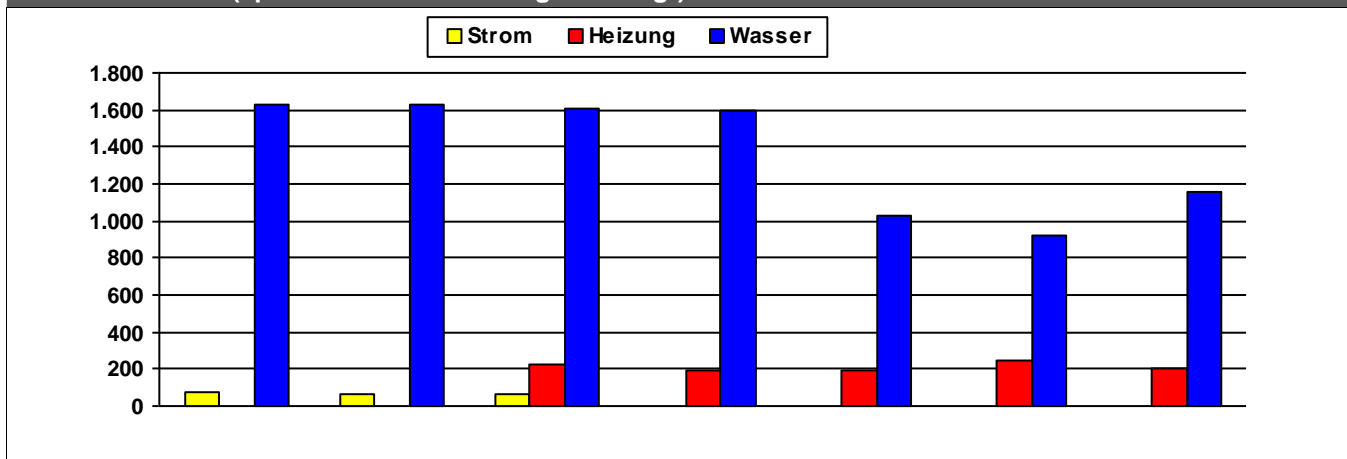

	2011	2012	2013	2014	2015	2016	2017	
Strom	72	68	66					kWh/m²a
Heizung		1	222	191	197	248	207	kWh/m²a
Wasser	1.626	1.625	1.612	1.598	1.034	924	1.155	l/m²a

Kosten (absolut)

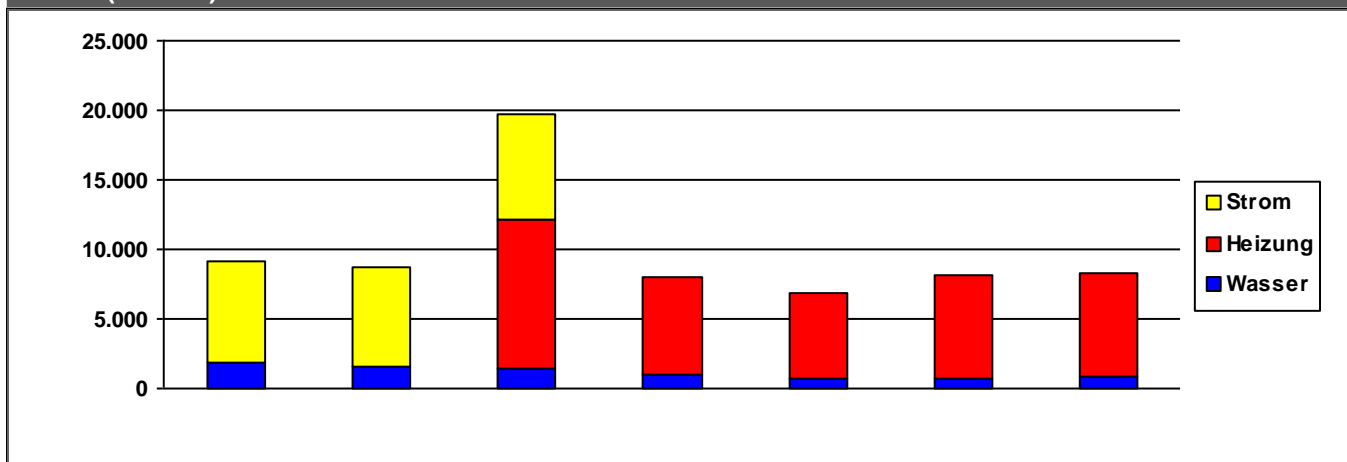

	2011	2012	2013	2014	2015	2016	2017	
Strom	7.249	7.156	7.602	0	0	0	0	€/a
Heizung	0	60	10.811	6.880	6.208	7.516	7.360	€/a
Wasser	1.922	1.558	1.363	1.052	715	686	869	€/a
Summe	9.172	8.774	19.776	7.932	6.923	8.201	8.228	€/a

Verbrauchsdaten in der letzten Abrechnungsperiode sind nicht immer vollständig.

Die periodische Zuordnung der Verbrauchsdaten für Heizöl, Pellets und Flüssiggas erfolgt anteilig auf Basis der Rechnungsdaten.

* Wetterstation Flughafen Frankfurt am Main, 1991-2010

Quelle: www.energiemanagement.stadt-frankfurt.de

Verbrauchswerte und Kosten aus EVU-Rechnungen

Gebäude	Sportanlage Nieder-Erlenbach		Bauherrenamt	52.13	Dez	9
Straße, Nr.	Alt Erlenbach	0	Stadtbezirk	640	OBZ	13
Nutzung	Sportplatzanlagen (Außenanlagen)		Bauwerkzuordnung	5400		

Nettoraumfläche (beheizt)

	2011	2012	2013	2014	2015	2016	2017	
NRF (beh.)	265	265	265	265	265	265	265	m ²

Witterungskorrekturfaktoren*: (> 1: warmes Jahr, < 1: kaltes Jahr)

	2011	2012	2013	2014	2015	2016	2017
Heizung	1,13	1,01	0,96	1,21	1,06	1,02	1,03

Verbrauchswerte (spezifisch und witterungsbereinigt)

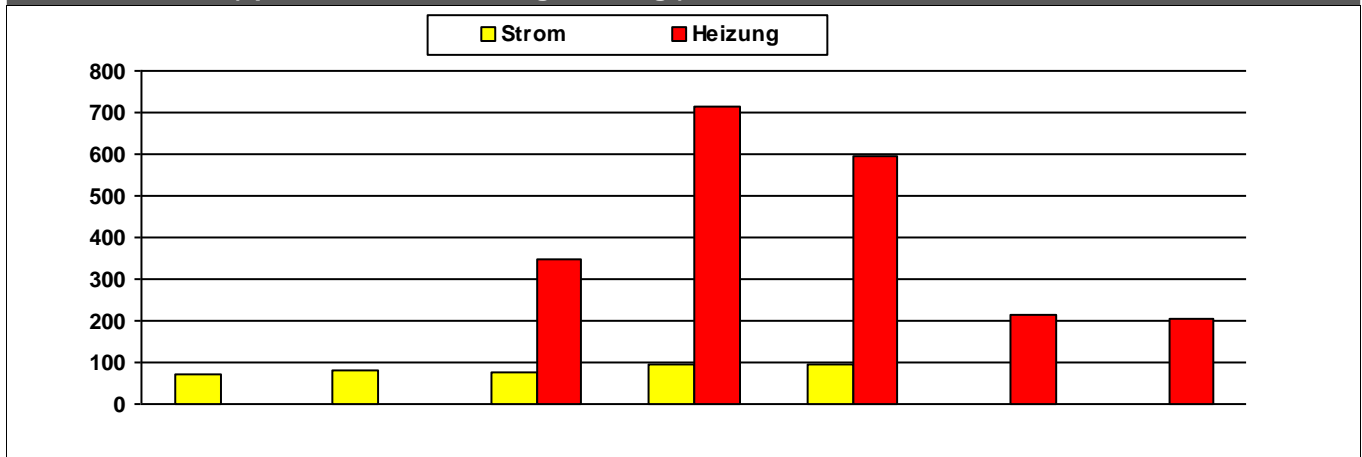

	2011	2012	2013	2014	2015	2016	2017	
Strom	71	83	76	95	97			kWh/m²a
Heizung			348	712	594	214	203	kWh/m²a

Kosten (absolut)

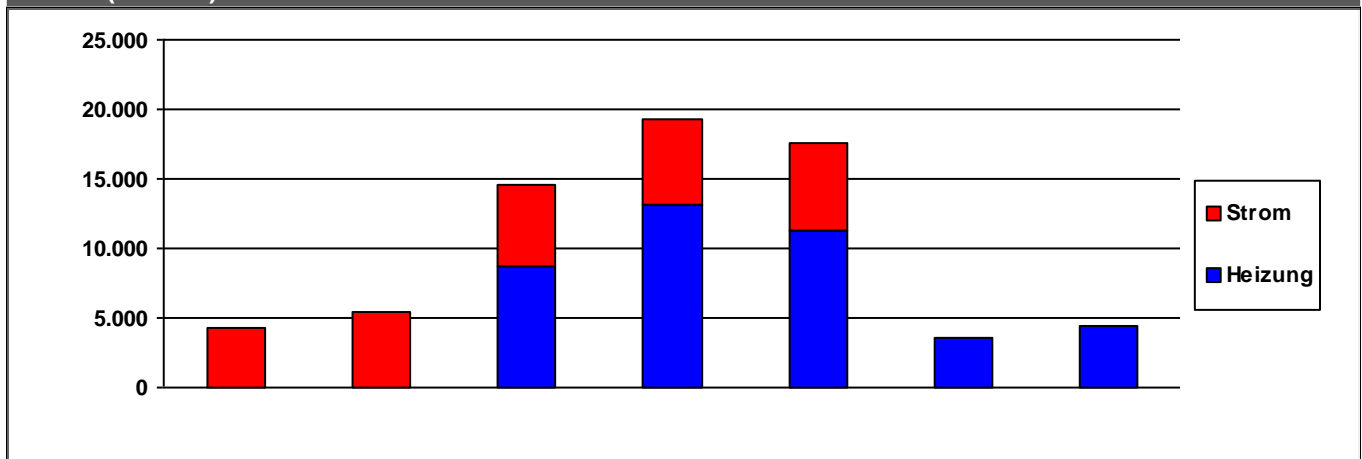

	2011	2012	2013	2014	2015	2016	2017	
Strom	4.353	5.460	5.787	6.172	6.331	0	0	€/a
Heizung	0	0	8.725	13.161	11.284	3.606	4.452	€/a
Summe	4.353	5.460	14.512	19.333	17.615	3.606	4.452	€/a

Verbrauchsdaten in der letzten Abrechnungsperiode sind nicht immer vollständig.

Die periodische Zuordnung der Verbrauchsdaten für Heizöl, Pellets und Flüssiggas erfolgt anteilig auf Basis der Rechnungsdaten.

* Wetterstation Flughafen Frankfurt am Main, 1991-2010

Quelle: www.energiemanagement.stadt-frankfurt.de

Verbrauchswerte und Kosten aus EVU-Rechnungen

Gebäude	Sportanlage Nieder-Eschbach		Bauherrenamt	52.13	Dez	9
Straße, Nr.	Heinrich-Becker-Straße	23	Stadtbezirk	670	OBZ	15
Nutzung	Sportplatzanlagen (Außenanlagen)		Bauwerkzuordnung	5400		

Nettoraumfläche (beheizt)

	2011	2012	2013	2014	2015	2016	2017	
NRF (beh.)	529	529	529	529	529	529	529	m²

Witterungskorrekturfaktoren*: (> 1: warmes Jahr, < 1: kaltes Jahr)

	2011	2012	2013	2014	2015	2016	2017
Heizung	1,13	1,01	0,96	1,21	1,06	1,02	1,03

Verbrauchswerte (spezifisch und witterungsbereinigt)

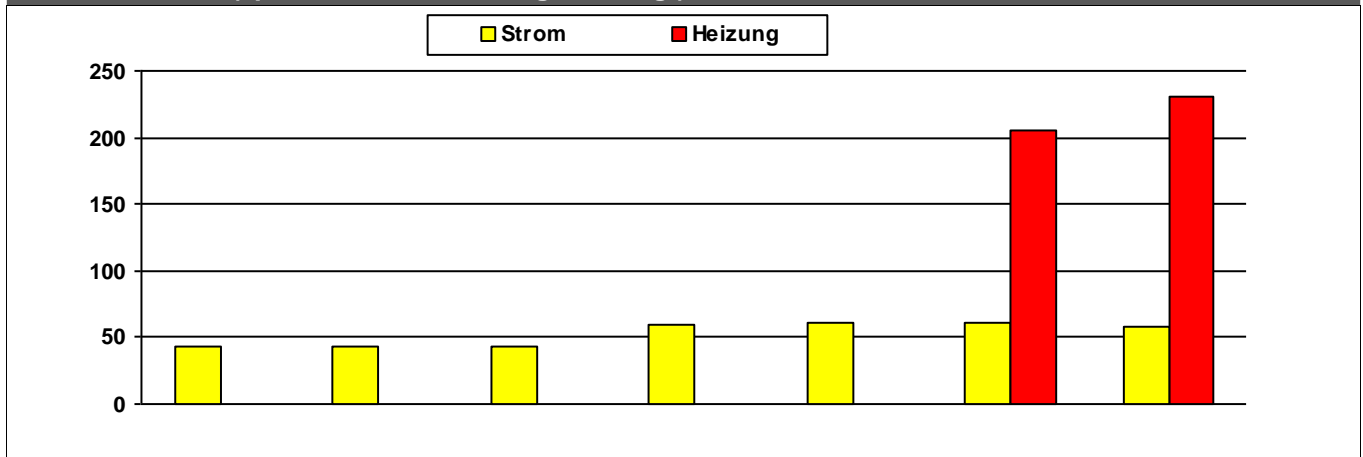

	2011	2012	2013	2014	2015	2016	2017	
Strom	44	43	44	60	61	61	58	kWh/m²a
Heizung						205	230	kWh/m²a

Kosten (absolut)

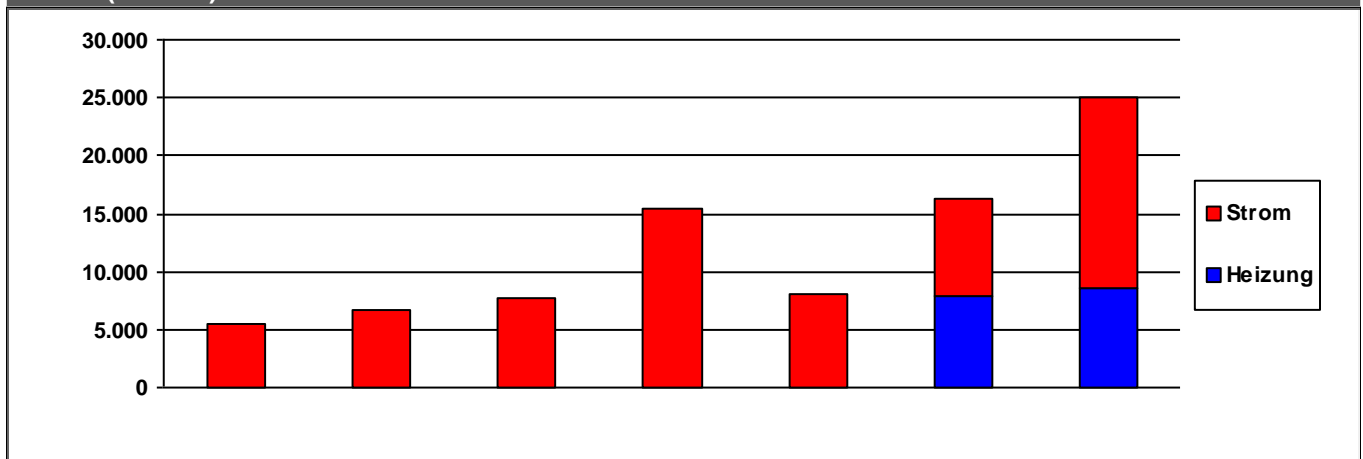

	2011	2012	2013	2014	2015	2016	2017	
Strom	5.410	6.679	7.742	15.371	7.974	8.244	16.555	€/a
Heizung	0	0	0	0	0	7.970	8.488	€/a
Summe	5.410	6.679	7.742	15.371	7.974	16.214	25.043	€/a

Verbrauchsdaten in der letzten Abrechnungsperiode sind nicht immer vollständig.

Die periodische Zuordnung der Verbrauchsdaten für Heizöl, Pellets und Flüssiggas erfolgt anteilig auf Basis der Rechnungsdaten.

* Wetterstation Flughafen Frankfurt am Main, 1991-2010

Quelle: www.energiemanagement.stadt-frankfurt.de

Verbrauchswerte und Kosten aus EVU-Rechnungen

Gebäude	Sportanlage Niederrad Poloplatz		Bauherrenamt	52.13	Dez	9
Straße, Nr.	Golfstraße	0	Stadtbezirk		OBZ	
Nutzung	Sportplatzanlagen (Außenanlagen)		Bauwerkzuordnung	5400		

Nettoraumfläche (beheizt)

	2011	2012	2013	2014	2015	2016	2017	
NRF (beh.)			0	0				m ²

Witterungskorrekturfaktoren*: (> 1: warmes Jahr, < 1: kaltes Jahr)

	2011	2012	2013	2014	2015	2016	2017
Heizung	1,13	1,01	0,96	1,21	1,06	1,02	1,03

Verbrauchswerte (spezifisch und witterungsbereinigt)

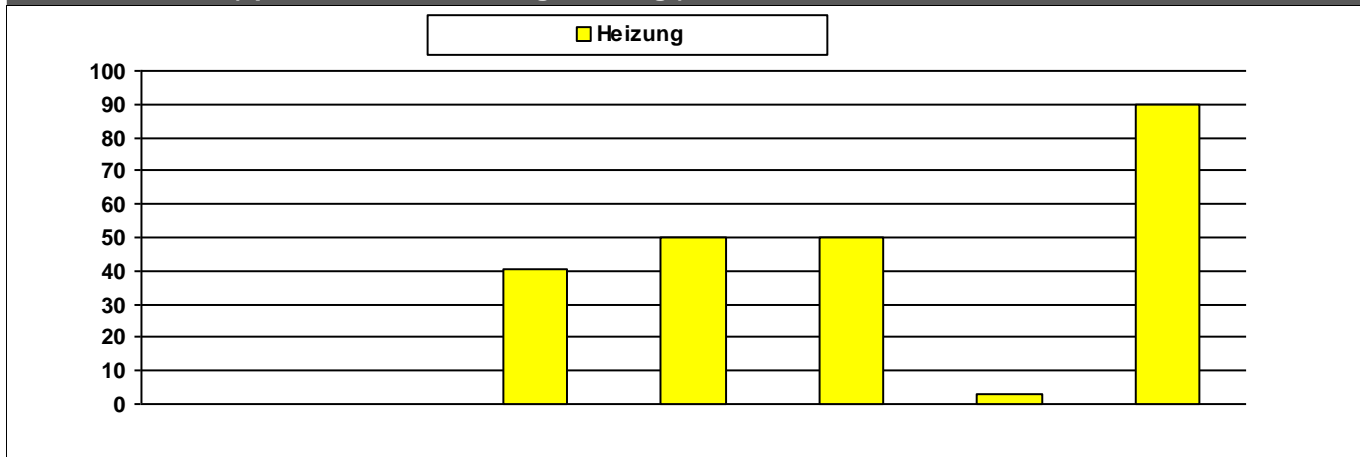

	2011	2012	2013	2014	2015	2016	2017	
Heizung			40	50	50	3	90	MWh

Kosten (absolut)

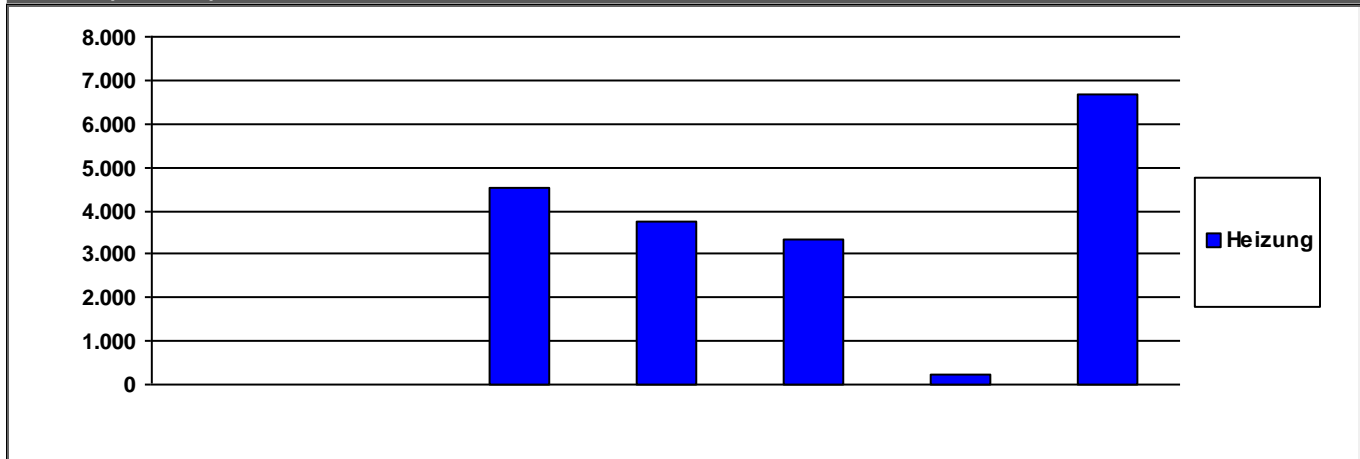

	2011	2012	2013	2014	2015	2016	2017	
Heizung	0	0	4.531	3.760	3.336	242	6.695	€/a

Summe	0	0	4.531	3.760	3.336	242	6.695	€/a
--------------	---	---	-------	-------	-------	-----	-------	-----

Verbrauchsdaten in der letzten Abrechnungsperiode sind nicht immer vollständig.

Die periodische Zuordnung der Verbrauchsdaten für Heizöl, Pellets und Flüssiggas erfolgt anteilig auf Basis der Rechnungsdaten.

* Wetterstation Flughafen Frankfurt am Main, 1991-2010

Quelle: www.energiemanagement.stadt-frankfurt.de

Verbrauchswerte und Kosten aus EVU-Rechnungen

Gebäude	Sportanlage Niederursel		Bauherrenamt	52.13	Dez	9
Straße, Nr.	Dorfwiesenweg	0	Stadtbezirk	481	OBZ	8
Nutzung	Sportplatzanlagen (Außenanlagen)		Bauwerkzuordnung	5400		

Nettoraumfläche (beheizt)

	2011	2012	2013	2014	2015	2016	2017	
NRF (beh.)	326	326	326	326	326	326	326	m ²

Witterungskorrekturfaktoren*: (> 1: warmes Jahr, < 1: kaltes Jahr)

	2011	2012	2013	2014	2015	2016	2017
Heizung	1,13	1,01	0,96	1,21	1,06	1,02	1,03

Verbrauchswerte (spezifisch und witterungsbereinigt)

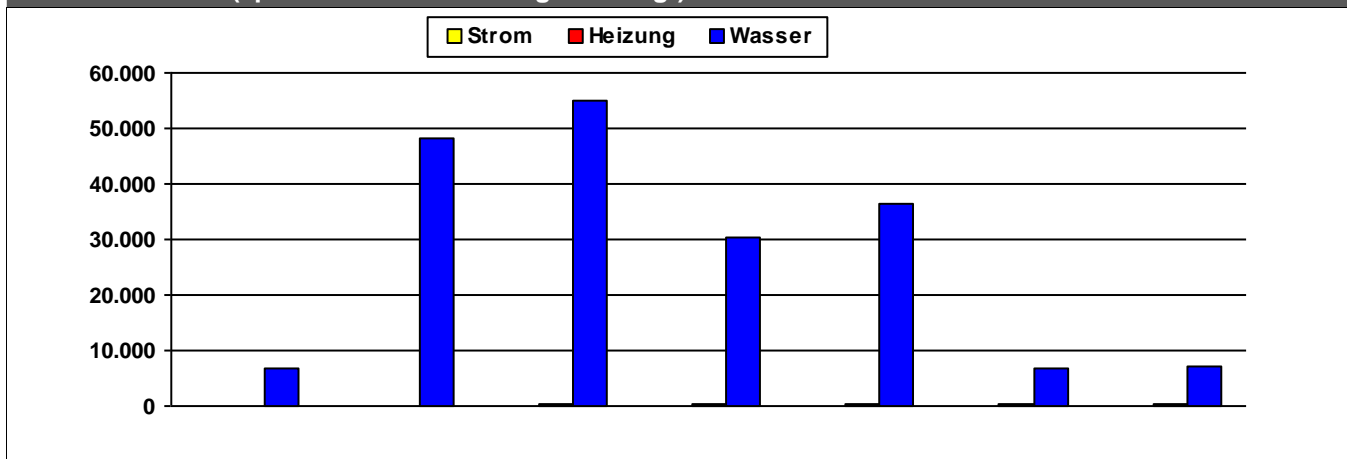

	2011	2012	2013	2014	2015	2016	2017	
Strom	46	46	43	43	43	39		kWh/m ² a
Heizung			297	254	243	248	204	kWh/m ² a
Wasser	6.707	48.043	55.062	30.355	36.494	6.696	7.043	l/m ² a

Kosten (absolut)

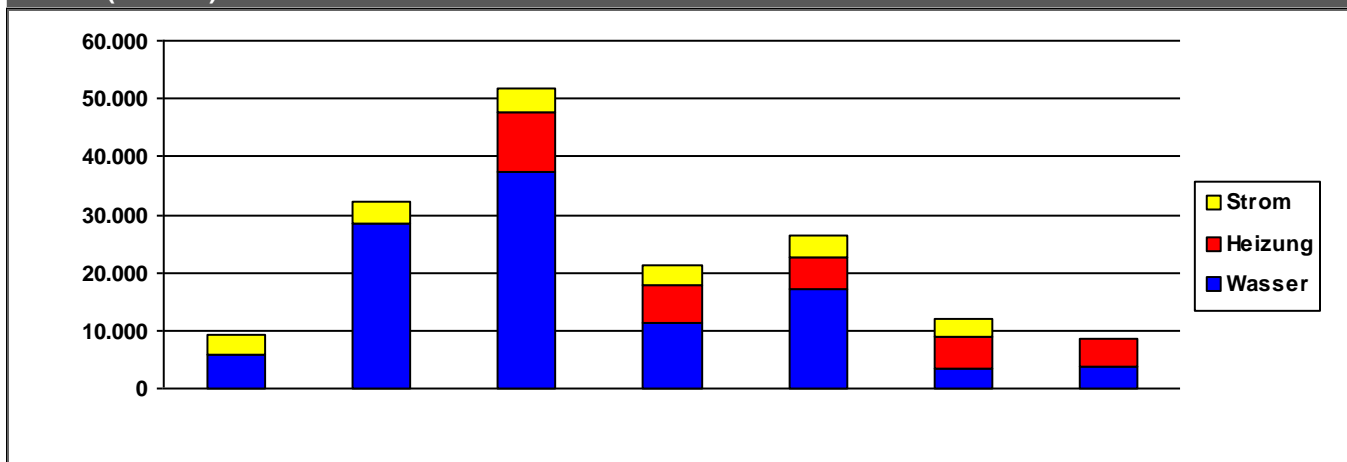

	2011	2012	2013	2014	2015	2016	2017	
Strom	3.456	3.722	4.015	3.473	3.492	3.285	0	€/a
Heizung	0	0	10.450	6.601	5.550	5.384	5.053	€/a
Wasser	5.806	28.549	37.205	11.256	17.215	3.407	3.659	€/a
Summe	9.262	32.271	51.669	21.329	26.257	12.076	8.712	€/a

Verbrauchsdaten in der letzten Abrechnungsperiode sind nicht immer vollständig.

Die periodische Zuordnung der Verbrauchsdaten für Heizöl, Pellets und Flüssiggas erfolgt anteilig auf Basis der Rechnungsdaten.

* Wetterstation Flughafen Frankfurt am Main, 1991-2010

Quelle: www.energiemanagement.stadt-frankfurt.de

Verbrauchswerte und Kosten aus EVU-Rechnungen

Gebäude	Sportanlage Niedwiesen		Bauherrenamt	52.13	Dez	9
Straße, Nr.	Niedwiesenstraße	0	Stadtbezirk	452	OBZ	9
Nutzung	Sportplatzanlagen (Außenanlagen)		Bauwerkzuordnung	5400		

Nettoraumfläche (beheizt)

	2011	2012	2013	2014	2015	2016	2017	
NRF (beh.)	347	347	347	347	347	347	347	m ²

Witterungskorrekturfaktoren*: (> 1: warmes Jahr, < 1: kaltes Jahr)

	2011	2012	2013	2014	2015	2016	2017
Heizung	1,13	1,01	0,96	1,21	1,06	1,02	1,03

Verbrauchswerte (spezifisch und witterungsbereinigt)

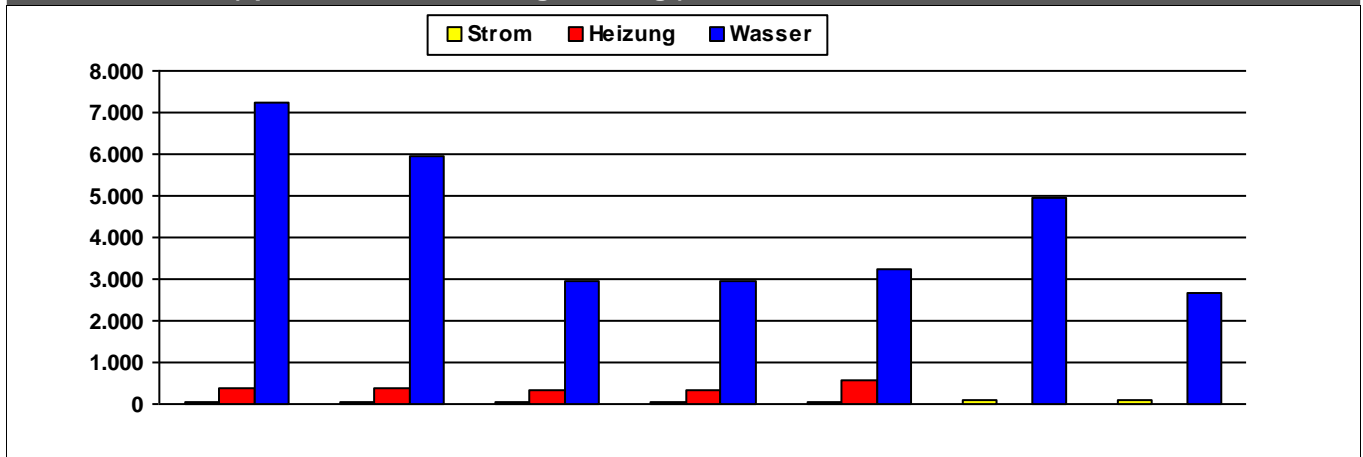

	2011	2012	2013	2014	2015	2016	2017	
Strom	64	61	60	53	53	108	108	kWh/m ² a
Heizung	378	381	315	312	566			kWh/m ² a
Wasser	7.222	5.968	2.974	2.974	3.259	4.942	2.669	l/m ² a

Kosten (absolut)

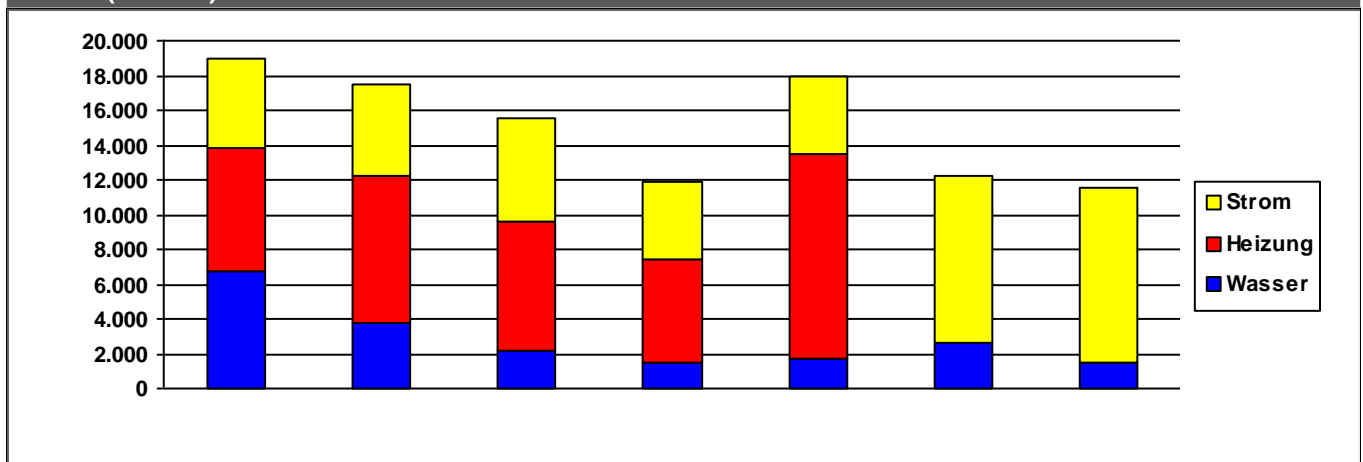

	2011	2012	2013	2014	2015	2016	2017	
Strom	5.156	5.302	6.003	4.505	4.414	9.527	10.004	€/a
Heizung	7.066	8.399	7.402	5.902	11.829	0	0	€/a
Wasser	6.782	3.823	2.181	1.521	1.664	2.684	1.496	€/a
Summe	19.003	17.524	15.586	11.928	17.906	12.210	11.500	€/a

Verbrauchsdaten in der letzten Abrechnungsperiode sind nicht immer vollständig.

Die periodische Zuordnung der Verbrauchsdaten für Heizöl, Pellets und Flüssiggas erfolgt anteilig auf Basis der Rechnungsdaten.

* Wetterstation Flughafen Frankfurt am Main, 1991-2010

Quelle: www.energiemanagement.stadt-frankfurt.de

Verbrauchswerte und Kosten aus EVU-Rechnungen

Gebäude	Sportanlage Oeserstraße		Bauherrenamt	52.13	Dez	9
Straße, Nr.	Oeserstraße	0	Stadtbezirk	562	OBZ	6
Nutzung	Sportplatzanlagen (Außenanlagen)		Bauwerkzuordnung	5400		

Nettoraumfläche (beheizt)

	2011	2012	2013	2014	2015	2016	2017	
NRF (beh.)	0	0	0	0	0	0	0	m ²

Witterungskorrekturfaktoren*: (> 1: warmes Jahr, < 1: kaltes Jahr)

	2011	2012	2013	2014	2015	2016	2017
Heizung	1,13	1,01	0,96	1,21	1,06	1,02	1,03

Verbrauchswerte (spezifisch und witterungsbereinigt)

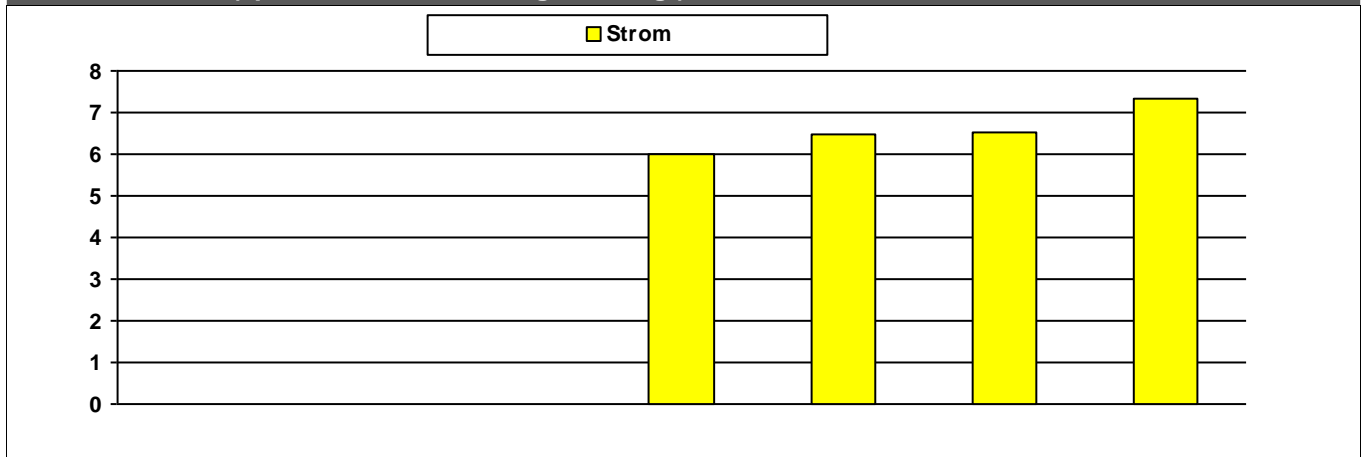

	2011	2012	2013	2014	2015	2016	2017	
Strom				6	6	7	7	MWh

Kosten (absolut)

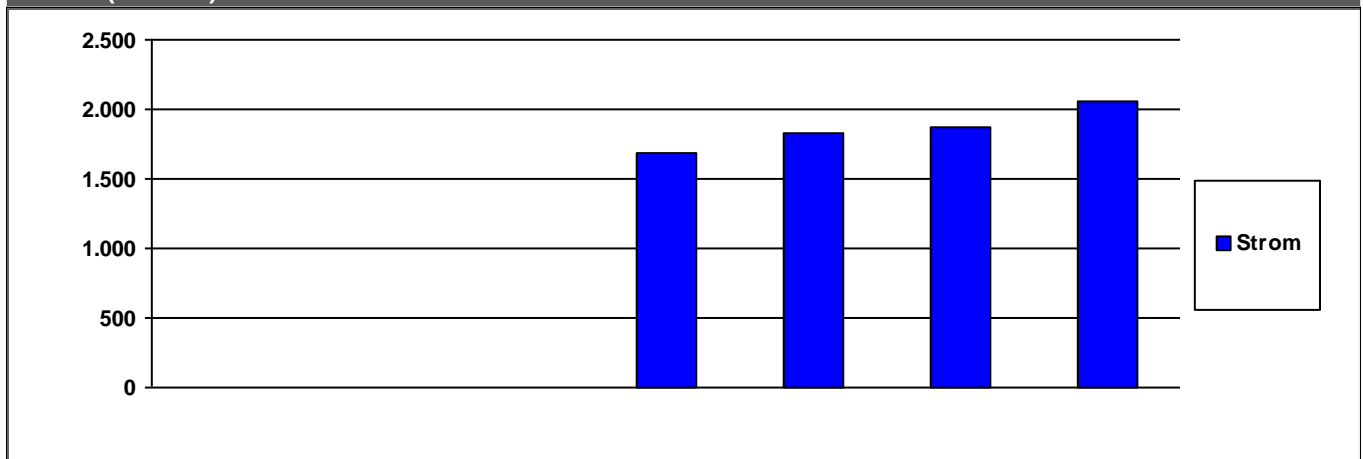

	2011	2012	2013	2014	2015	2016	2017	
Strom	0	0	0	1.683	1.825	1.874	2.053	€/a

Summe	0	0	0	1.683	1.825	1.874	2.053	€/a
--------------	---	---	---	-------	-------	-------	-------	-----

Verbrauchsdaten in der letzten Abrechnungsperiode sind nicht immer vollständig.

Die periodische Zuordnung der Verbrauchsdaten für Heizöl, Pellets und Flüssiggas erfolgt anteilig auf Basis der Rechnungsdaten.

* Wetterstation Flughafen Frankfurt am Main, 1991-2010

Quelle: www.energiemanagement.stadt-frankfurt.de

Verbrauchswerte und Kosten aus EVU-Rechnungen

Gebäude	Sportanlage Ostpark		Bauherrenamt	52.13	Dez	9
Straße, Nr.	Ostparkstraße	22	Stadtbezirk	261	OBZ	4
Nutzung	Sportplatzanlagen (Außenanlagen)		Bauwerkzuordnung	5400		

Nettoraumfläche (beheizt)

	2011	2012	2013	2014	2015	2016	2017	
NRF (beh.)	181	197	197	197	197	197	197	m ²

Witterungskorrekturfaktoren*: (> 1: warmes Jahr, < 1: kaltes Jahr)

	2011	2012	2013	2014	2015	2016	2017
Heizung	1,13	1,01	0,96	1,21	1,06	1,02	1,03

Verbrauchswerte (spezifisch und witterungsbereinigt)

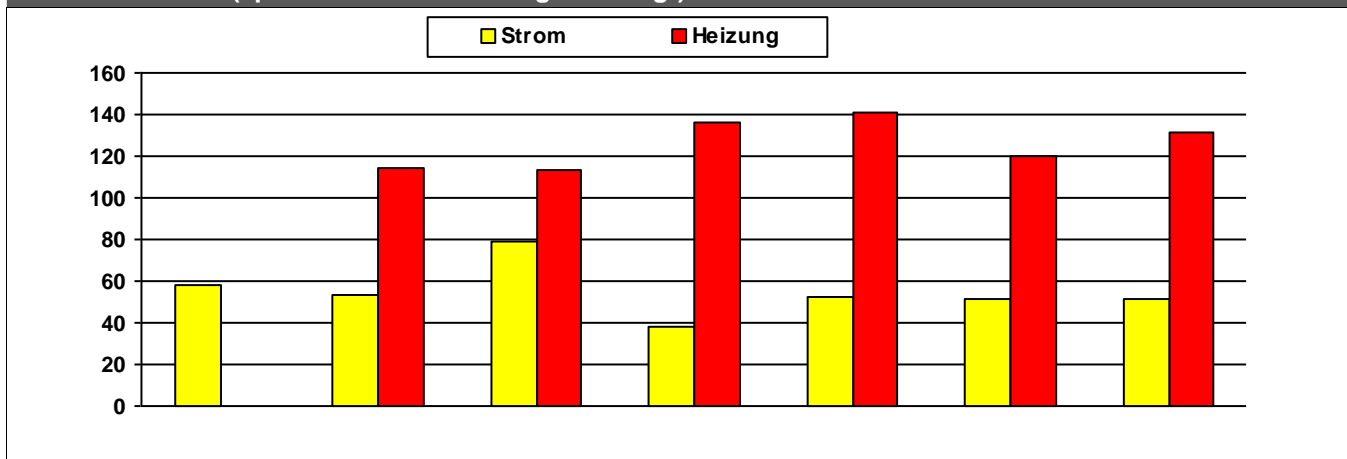

	2011	2012	2013	2014	2015	2016	2017	
Strom	58	54	79	38	53	51	51	kWh/m²a
Heizung		114	114	136	141	120	131	kWh/m²a

Kosten (absolut)

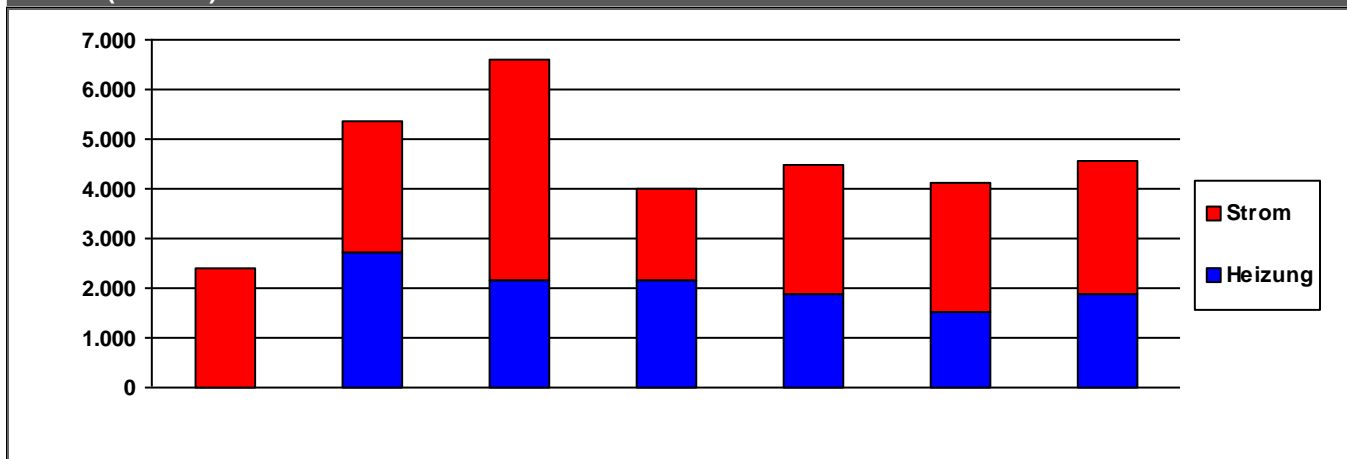

	2011	2012	2013	2014	2015	2016	2017	
Strom	2.418	2.642	4.455	1.845	2.582	2.593	2.710	€/a
Heizung	0	2.721	2.150	2.148	1.882	1.525	1.869	€/a
Summe	2.418	5.362	6.606	3.993	4.465	4.118	4.579	€/a

Verbrauchsdaten in der letzten Abrechnungsperiode sind nicht immer vollständig.

Die periodische Zuordnung der Verbrauchsdaten für Heizöl, Pellets und Flüssiggas erfolgt anteilig auf Basis der Rechnungsdaten.

* Wetterstation Flughafen Frankfurt am Main, 1991-2010

Quelle: www.energiemanagement.stadt-frankfurt.de

Verbrauchswerte und Kosten aus EVU-Rechnungen

Gebäude	Sportanlage Pfortenstraße		Bauherrenamt	52.13	Dez	9
Straße, Nr.	Pfortenstraße	55	Stadtbezirk	520	OBZ	11
Nutzung	Sportplatzanlagen (Außenanlagen)		Bauwerkzuordnung	5400		

Nettoraumfläche (beheizt)

	2011	2012	2013	2014	2015	2016	2017	
NRF (beh.)	519	519	519	519	519	519	519	m ²

Witterungskorrekturfaktoren*: (> 1: warmes Jahr, < 1: kaltes Jahr)

	2011	2012	2013	2014	2015	2016	2017
Heizung	1,13	1,01	0,96	1,21	1,06	1,02	1,03

Verbrauchswerte (spezifisch und witterungsbereinigt)

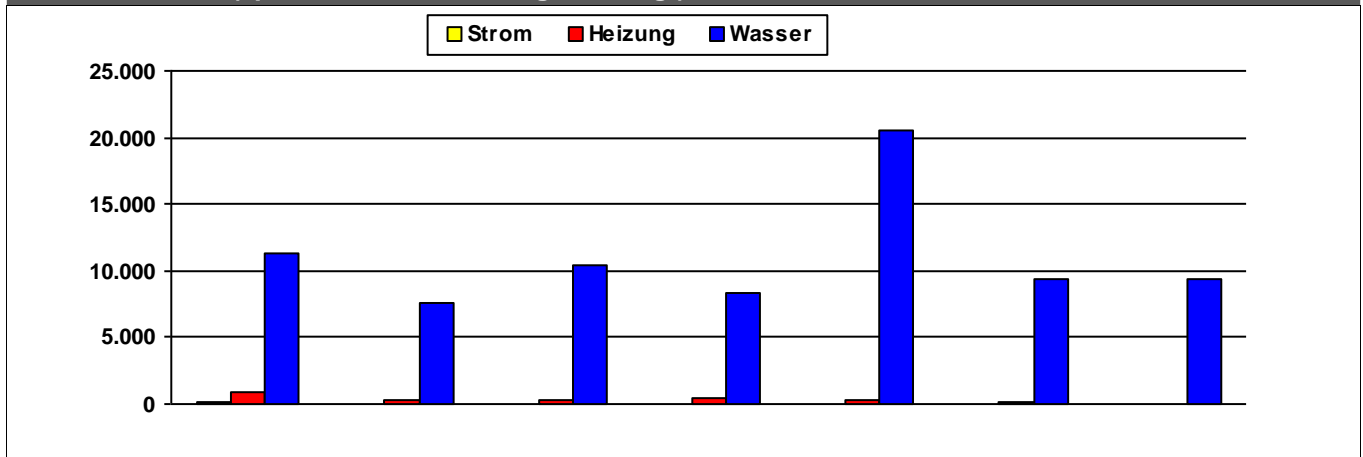

	2011	2012	2013	2014	2015	2016	2017	
Strom	136	42	39	38	38	41	41	kWh/m²a
Heizung	851	289	300	436	366	173	0	kWh/m²a
Wasser	11.336	7.575	10.394	8.330	20.521	9.358	9.333	l/m²a

Kosten (absolut)

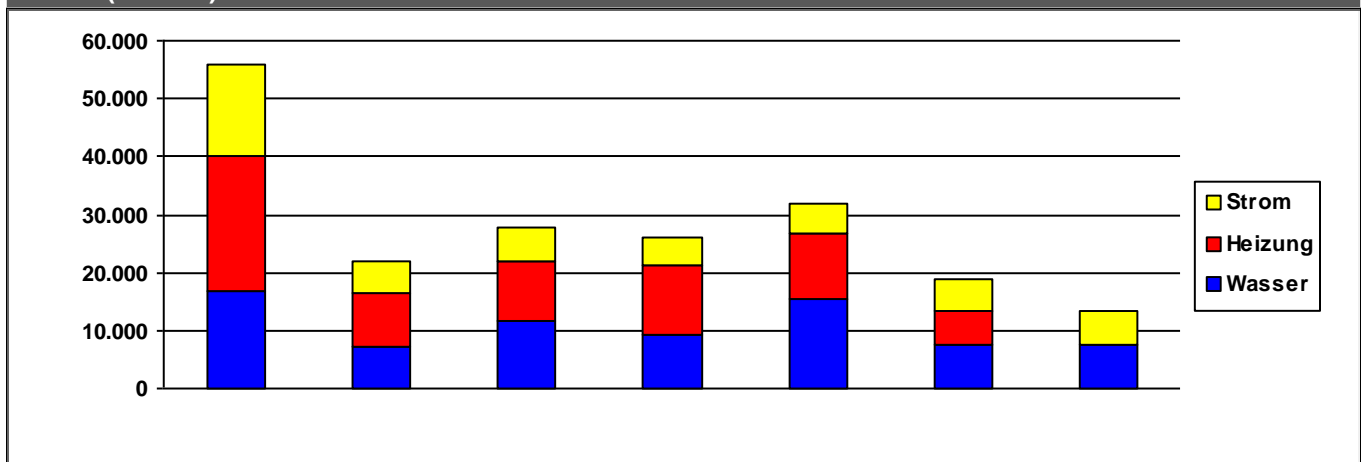

	2011	2012	2013	2014	2015	2016	2017	
Strom	15.803	5.527	5.839	4.838	4.864	5.488	5.734	€/a
Heizung	23.419	9.459	10.407	12.011	11.471	5.866	0	€/a
Wasser	16.686	7.054	11.503	9.179	15.424	7.529	7.683	€/a
Summe	55.908	22.039	27.750	26.029	31.758	18.883	13.418	€/a

Verbrauchsdaten in der letzten Abrechnungsperiode sind nicht immer vollständig.

Die periodische Zuordnung der Verbrauchsdaten für Heizöl, Pellets und Flüssiggas erfolgt anteilig auf Basis der Rechnungsdaten.

* Wetterstation Flughafen Frankfurt am Main, 1991-2010

Quelle: www.energiemanagement.stadt-frankfurt.de

Verbrauchswerte und Kosten aus EVU-Rechnungen

Gebäude	Sportanlage Praunheim		Bauherrenamt	52.13	Dez	9
Straße, Nr.	Praunheimer Hohl	0	Stadtbezirk	422	OBZ	7
Nutzung	Sportplatzanlagen (Außenanlagen)		Bauwerkzuordnung	5400		

Nettoraumfläche (beheizt)

	2011	2012	2013	2014	2015	2016	2017	
NRF (beh.)	318	318	318	318	318	318	318	m ²

Witterungskorrekturfaktoren*: (> 1: warmes Jahr, < 1: kaltes Jahr)

	2011	2012	2013	2014	2015	2016	2017
Heizung	1,13	1,01	0,96	1,21	1,06	1,02	1,03

Verbrauchswerte (spezifisch und witterungsbereinigt)

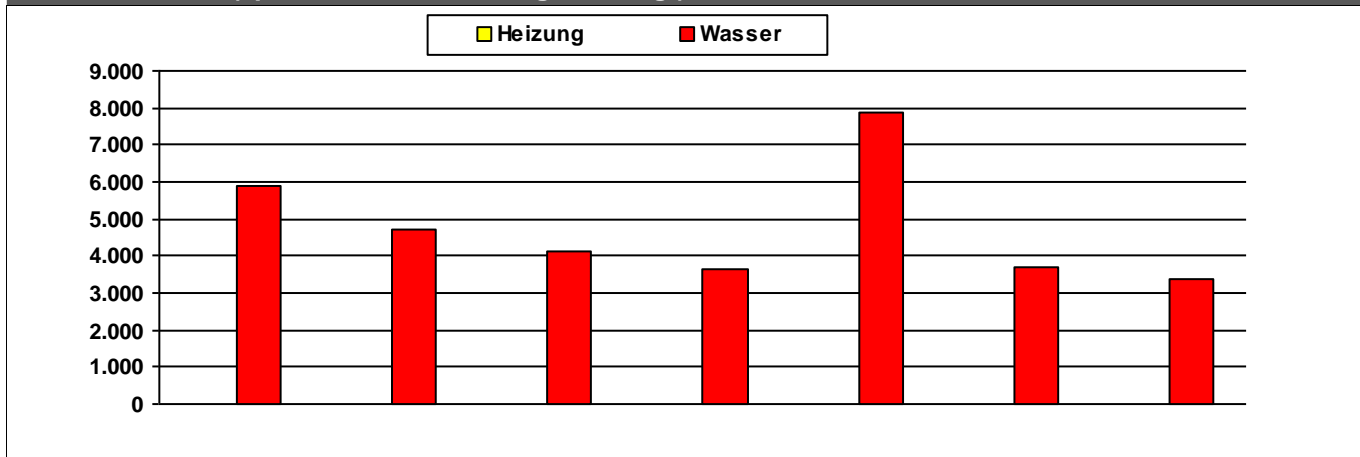

	2011	2012	2013	2014	2015	2016	2017	
Heizung								kWh/m ² a
Wasser	5.885	4.695	4.137	3.662	7.861	3.714	3.349	l/m ² a

Kosten (absolut)

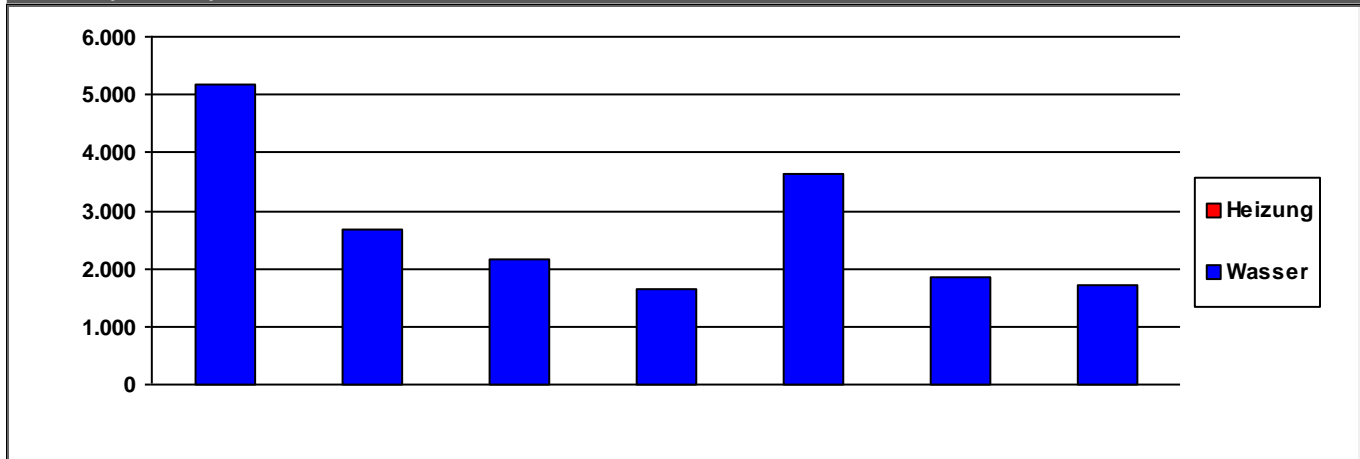

	2011	2012	2013	2014	2015	2016	2017	
Heizung	0	0	0	0	0	0	0	€/a
Wasser	5.161	2.659	2.162	1.642	3.645	1.854	1.715	€/a
Summe	5.161	2.659	2.162	1.642	3.645	1.854	1.715	€/a

Verbrauchsdaten in der letzten Abrechnungsperiode sind nicht immer vollständig.

Die periodische Zuordnung der Verbrauchsdaten für Heizöl, Pellets und Flüssiggas erfolgt anteilig auf Basis der Rechnungsdaten.

* Wetterstation Flughafen Frankfurt am Main, 1991-2010

Quelle: www.energiemanagement.stadt-frankfurt.de

Verbrauchswerte und Kosten aus EVU-Rechnungen

Gebäude	Sportanlage Rebstock		Bauherrenamt	52.13	Dez	9
Straße, Nr.	Am Römerhof	9	Stadtbezirk	163	OBZ	2
Nutzung	Sportplatzanlagen (Außenanlagen)		Bauwerkzuordnung	5400		

Nettoraumfläche (beheizt)

	2011	2012	2013	2014	2015	2016	2017	
NRF (beh.)	679	867	867	867	867	867	867	m ²

Witterungskorrekturfaktoren*: (> 1: warmes Jahr, < 1: kaltes Jahr)

	2011	2012	2013	2014	2015	2016	2017
Heizung	1,13	1,01	0,96	1,21	1,06	1,02	1,03

Verbrauchswerte (spezifisch und witterungsbereinigt)

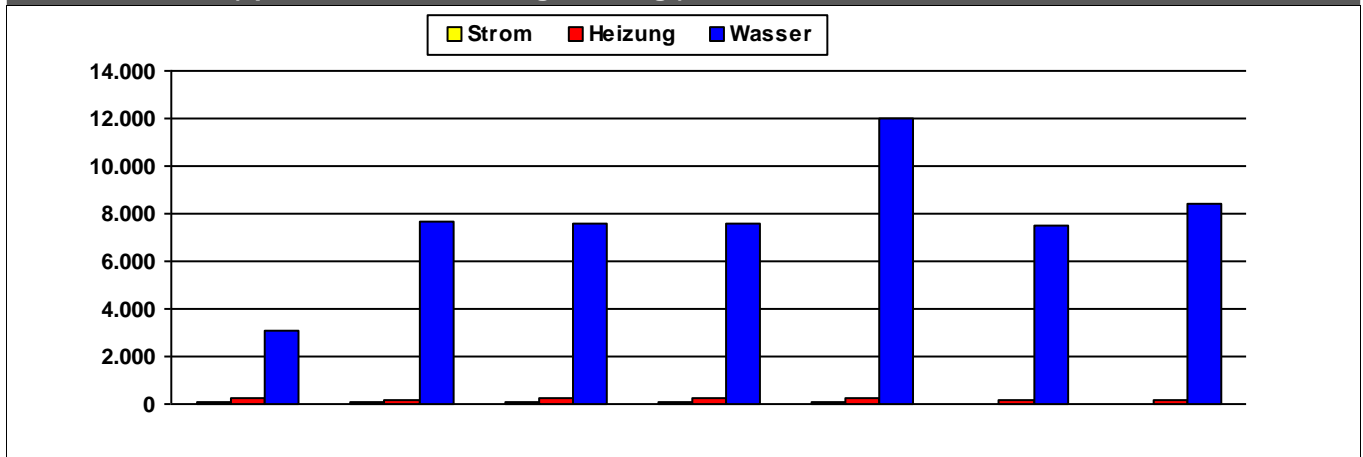

	2011	2012	2013	2014	2015	2016	2017	
Strom	120	50	49	55	56	13	13	kWh/m²a
Heizung	246	202	208	220	214	165	166	kWh/m²a
Wasser	3.081	7.650	7.615	7.585	11.999	7.532	8.399	l/m²a

Kosten (absolut)

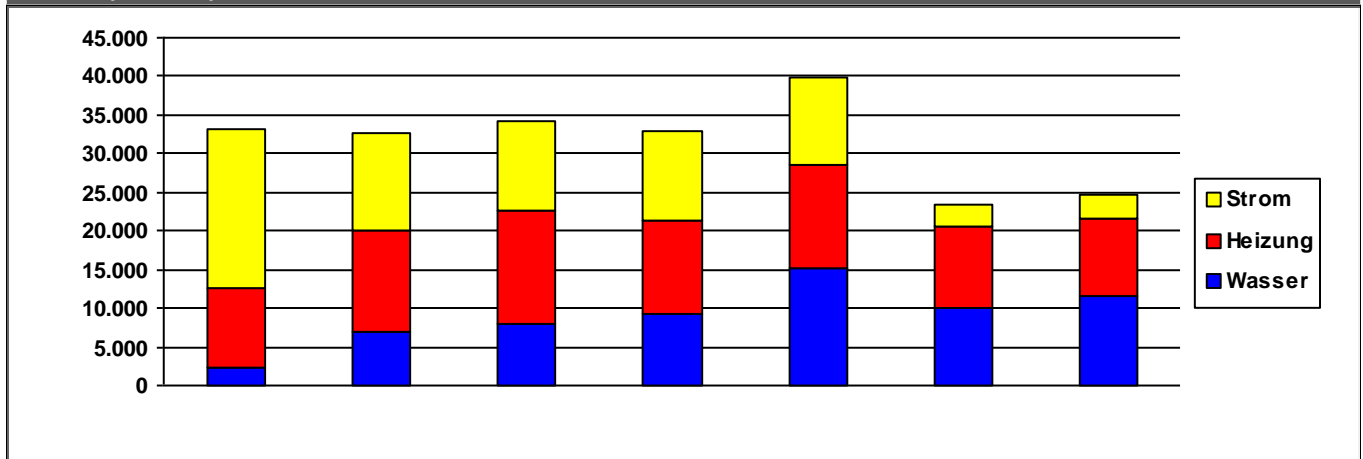

	2011	2012	2013	2014	2015	2016	2017	
Strom	20.416	12.382	11.635	11.641	11.319	2.919	3.057	€/a
Heizung	10.391	13.097	14.506	12.203	13.503	10.477	10.051	€/a
Wasser	2.237	7.069	8.025	9.165	15.057	10.127	11.534	€/a
Summe	33.043	32.548	34.165	33.009	39.879	23.522	24.641	€/a

Verbrauchsdaten in der letzten Abrechnungsperiode sind nicht immer vollständig.

Die periodische Zuordnung der Verbrauchsdaten für Heizöl, Pellets und Flüssiggas erfolgt anteilig auf Basis der Rechnungsdaten.

* Wetterstation Flughafen Frankfurt am Main, 1991-2010

Quelle: www.energiemanagement.stadt-frankfurt.de

Verbrauchswerte und Kosten aus EVU-Rechnungen

Gebäude	Sportanlage Riederwaldwiese		Bauherrenamt	52.13	Dez	9
Straße, Nr.	Iselinstraße	0	Stadtbezirk	262	OBZ	11
Nutzung	Sportplatzanlagen (Außenanlagen)		Bauwerkzuordnung	5400		

Nettoraumfläche (beheizt)

	2011	2012	2013	2014	2015	2016	2017	
NRF (beh.)	224	224	224	224	224	224	224	m ²

Witterungskorrekturfaktoren*: (> 1: warmes Jahr, < 1: kaltes Jahr)

	2011	2012	2013	2014	2015	2016	2017
Heizung	1,13	1,01	0,96	1,21	1,06	1,02	1,03

Verbrauchswerte (spezifisch und witterungsbereinigt)

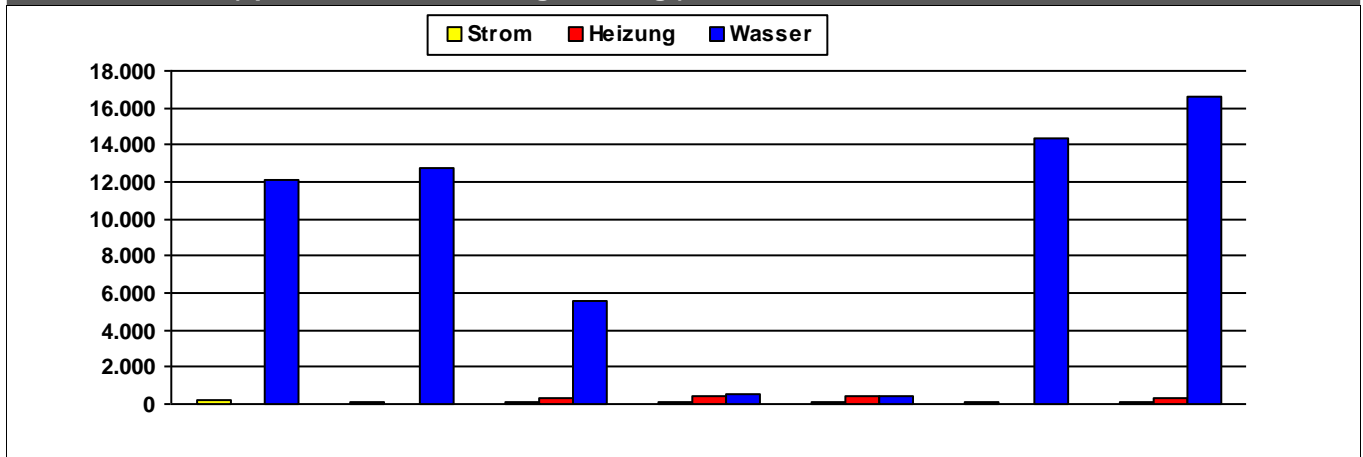

	2011	2012	2013	2014	2015	2016	2017	
Strom	168	107	102	100	103	101	100	kWh/m ² a
Heizung			326	429	378		358	kWh/m ² a
Wasser	12.117	12.776	5.524	549	475	14.356	16.580	l/m ² a

Kosten (absolut)

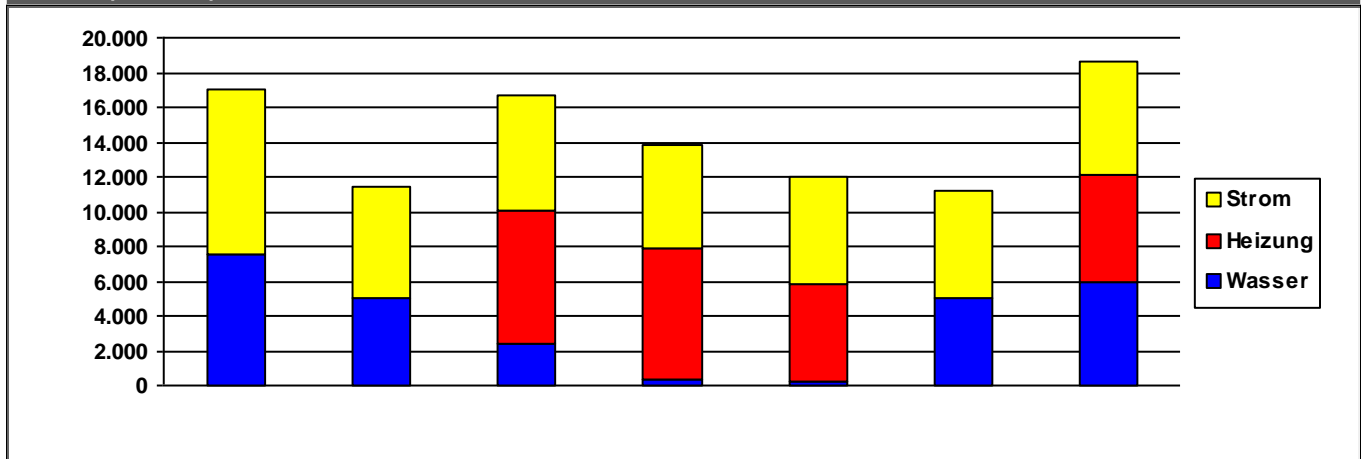

	2011	2012	2013	2014	2015	2016	2017	
Strom	9.521	6.379	6.637	5.942	6.178	6.199	6.514	€/a
Heizung	0	0	7.624	7.588	5.686	0	6.232	€/a
Wasser	7.522	5.037	2.455	294	191	4.996	5.899	€/a
Summe	17.042	11.417	16.716	13.824	12.055	11.194	18.646	€/a

Verbrauchsdaten in der letzten Abrechnungsperiode sind nicht immer vollständig.

Die periodische Zuordnung der Verbrauchsdaten für Heizöl, Pellets und Flüssiggas erfolgt anteilig auf Basis der Rechnungsdaten.

* Wetterstation Flughafen Frankfurt am Main, 1991-2010

Quelle: www.energiemanagement.stadt-frankfurt.de

Verbrauchswerte und Kosten aus EVU-Rechnungen

Gebäude	Sportanlage Rödelheim		Bauherrenamt	52.13	Dez	9
Straße, Nr.	Bottenhorner Weg	0	Stadtbezirk	402	OBZ	7
Nutzung	Sportplatzanlagen (Außenanlagen)		Bauwerkzuordnung	5400		

Nettoraumfläche (beheizt)

	2011	2012	2013	2014	2015	2016	2017	
NRF (beh.)	211	211	211	211	211	211	211	m ²

Witterungskorrekturfaktoren*: (> 1: warmes Jahr, < 1: kaltes Jahr)

	2011	2012	2013	2014	2015	2016	2017
Heizung	1,13	1,01	0,96	1,21	1,06	1,02	1,03

Verbrauchswerte (spezifisch und witterungsbereinigt)

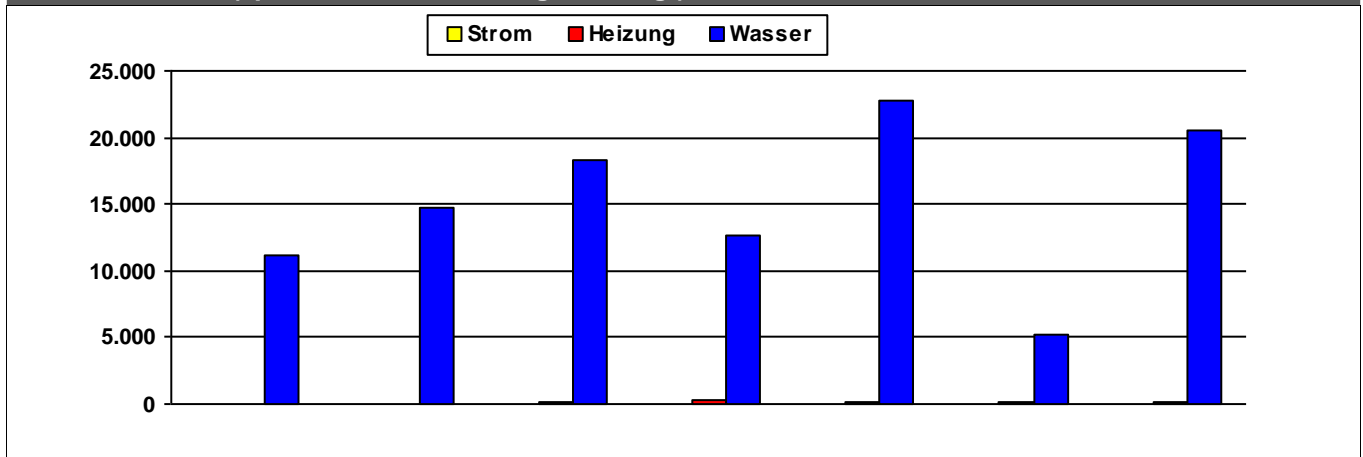

	2011	2012	2013	2014	2015	2016	2017	
Strom								kWh/m²a
Heizung			206	224	111	175	99	kWh/m²a
Wasser	11.217	14.778	18.299	12.693	22.773	5.194	20.588	l/m²a

Kosten (absolut)

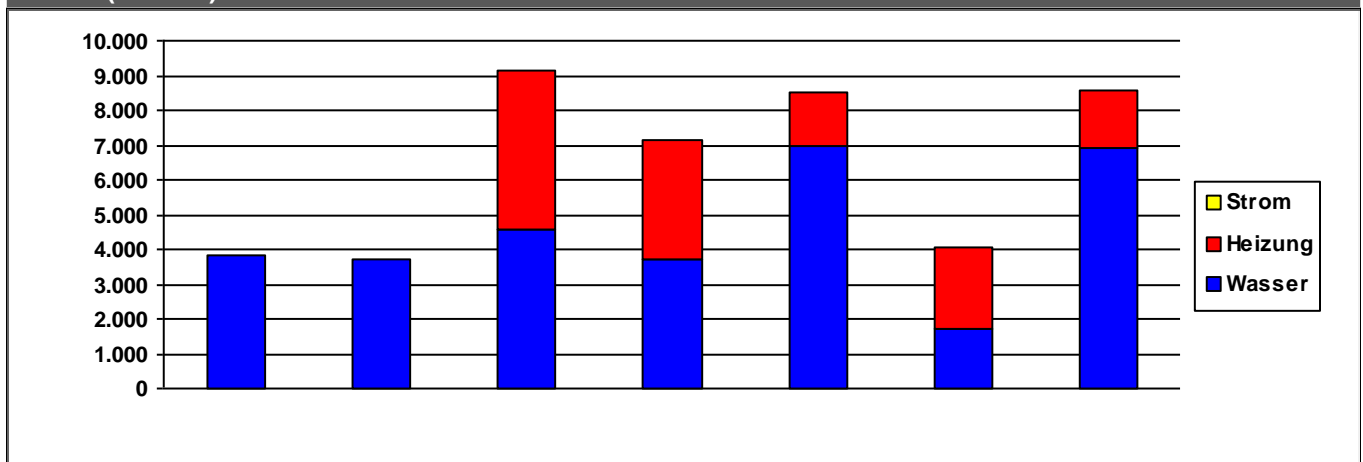

	2011	2012	2013	2014	2015	2016	2017	
Strom	0	0	0	0	0	0	0	€/a
Heizung	0	0	4.568	3.393	1.527	2.341	1.673	€/a
Wasser	3.857	3.726	4.579	3.739	6.971	1.727	6.894	€/a
Summe	3.857	3.726	9.147	7.132	8.498	4.068	8.567	€/a

Verbrauchsdaten in der letzten Abrechnungsperiode sind nicht immer vollständig.

Die periodische Zuordnung der Verbrauchsdaten für Heizöl, Pellets und Flüssiggas erfolgt anteilig auf Basis der Rechnungsdaten.

* Wetterstation Flughafen Frankfurt am Main, 1991-2010

Quelle: www.energiemanagement.stadt-frankfurt.de

Verbrauchswerte und Kosten aus EVU-Rechnungen

Gebäude	Sportanlage Rosegger		Bauherrenamt	52.13	Dez	9
Straße, Nr.	Eschersheimer Landstraße	328	Stadtbezirk	462	OBZ	9
Nutzung	Sportplatzanlagen (Außenanlagen)		Bauwerkzuordnung	5400		

Nettoraumfläche (beheizt)

	2011	2012	2013	2014	2015	2016	2017	
NRF (beh.)	479	479	479	479	479	479	479	m ²

Witterungskorrekturfaktoren*: (> 1: warmes Jahr, < 1: kaltes Jahr)

	2011	2012	2013	2014	2015	2016	2017
Heizung	1,13	1,01	0,96	1,21	1,06	1,02	1,03

Verbrauchswerte (spezifisch und witterungsbereinigt)

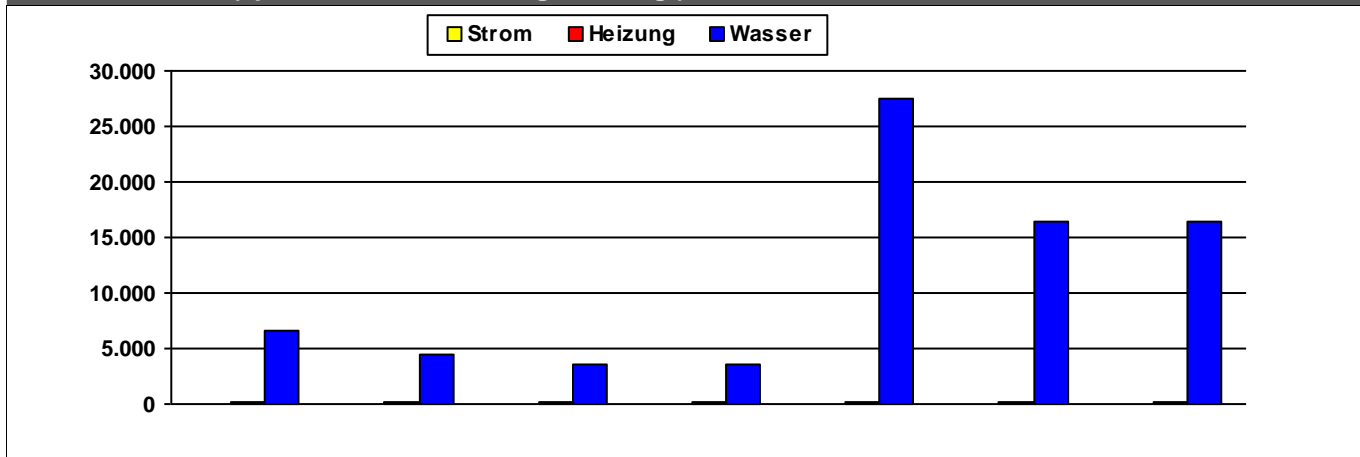

	2011	2012	2013	2014	2015	2016	2017	
Strom	72	66	57	80	67	81	58	kWh/m ² a
Heizung	179	136	128	165	155	160	121	kWh/m ² a
Wasser	6.583	4.526	3.554	3.558	27.562	16.458	16.413	l/m ² a

Kosten (absolut)

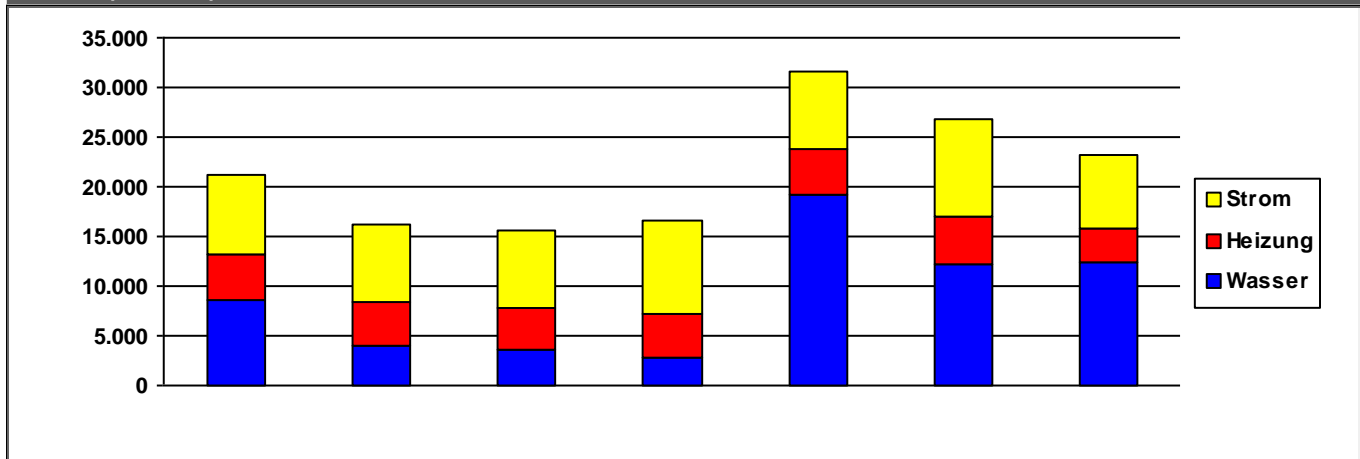

	2011	2012	2013	2014	2015	2016	2017	
Strom	7.934	7.826	7.776	9.401	7.806	9.780	7.439	€/a
Heizung	4.698	4.257	4.262	4.372	4.632	4.873	3.403	€/a
Wasser	8.509	4.061	3.558	2.835	19.126	12.191	12.450	€/a
Summe	21.142	16.144	15.596	16.608	31.564	26.844	23.291	€/a

Verbrauchsdaten in der letzten Abrechnungsperiode sind nicht immer vollständig.

Die periodische Zuordnung der Verbrauchsdaten für Heizöl, Pellets und Flüssiggas erfolgt anteilig auf Basis der Rechnungsdaten.

* Wetterstation Flughafen Frankfurt am Main, 1991-2010

Quelle: www.energiemanagement.stadt-frankfurt.de

Verbrauchswerte und Kosten aus EVU-Rechnungen

Gebäude	Sportanlage Sandhöfer Wiese		Bauherrenamt	52.13	Dez	9
Straße, Nr.	Holzhecke	16	Stadtbezirk	371	OBZ	5
Nutzung	Sportplatzanlagen (Außenanlagen)		Bauwerkzuordnung	5400		

Nettoraumfläche (beheizt)

	2011	2012	2013	2014	2015	2016	2017	
NRF (beh.)	246	246	246	246	246	246	246	m²

Witterungskorrekturfaktoren*: (> 1: warmes Jahr, < 1: kaltes Jahr)

	2011	2012	2013	2014	2015	2016	2017
Heizung	1,13	1,01	0,96	1,21	1,06	1,02	1,03

Verbrauchswerte (spezifisch und witterungsbereinigt)

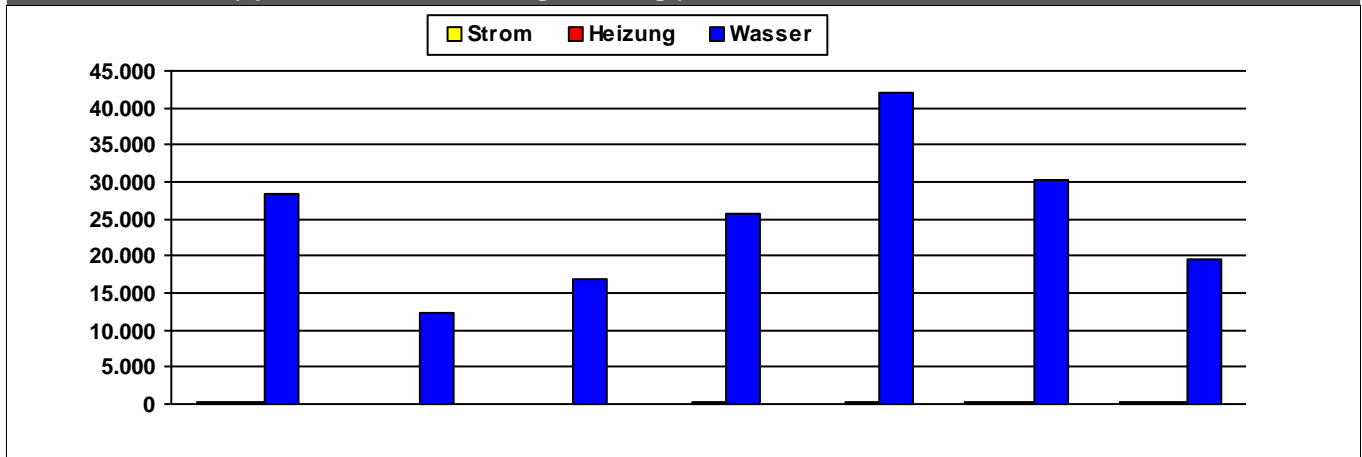

	2011	2012	2013	2014	2015	2016	2017	
Strom	142	75	83	121	110	176	153	kWh/m²a
Heizung	350	117	132	167	201	170	181	kWh/m²a
Wasser	28.415	12.328	16.986	25.622	41.952	30.294	19.520	l/m²a

Kosten (absolut)

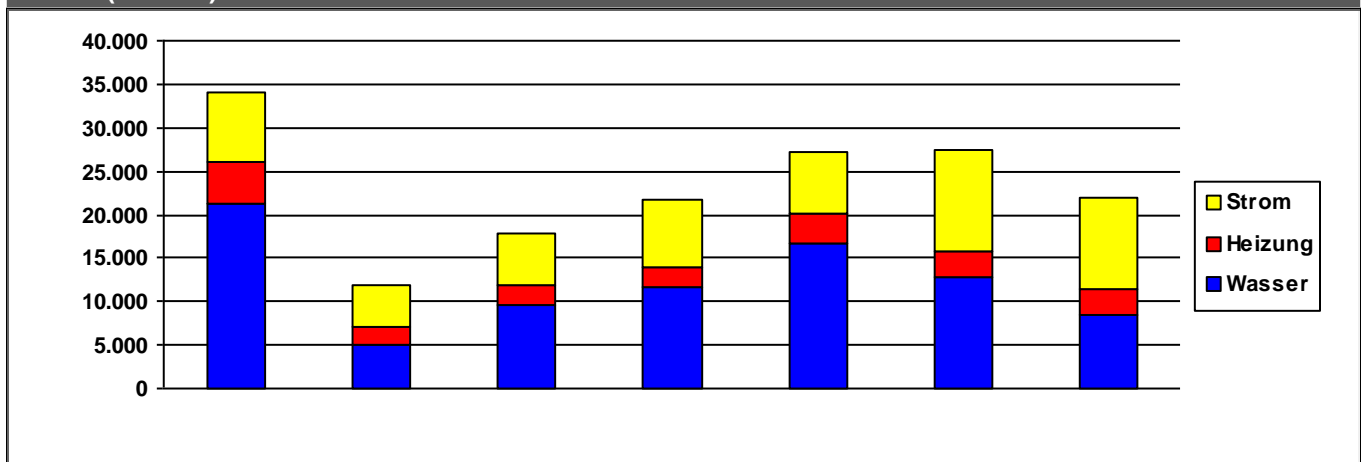

	2011	2012	2013	2014	2015	2016	2017	
Strom	8.064	4.845	5.968	7.947	7.177	11.745	10.682	€/a
Heizung	4.692	1.946	2.303	2.317	3.343	2.920	2.869	€/a
Wasser	21.315	5.055	9.582	11.561	16.664	12.837	8.500	€/a
Summe	34.071	11.845	17.853	21.825	27.184	27.502	22.051	€/a

Verbrauchsdaten in der letzten Abrechnungsperiode sind nicht immer vollständig.

Die periodische Zuordnung der Verbrauchsdaten für Heizöl, Pellets und Flüssiggas erfolgt anteilig auf Basis der Rechnungsdaten.

* Wetterstation Flughafen Frankfurt am Main, 1991-2010

Quelle: www.energiemanagement.stadt-frankfurt.de

Verbrauchswerte und Kosten aus EVU-Rechnungen

Gebäude	Sportanlage SC 1880		Bauherrenamt	52.13	Dez	9
Straße, Nr.	Feldgerichtstraße	29	Stadtbezirk	202	OBZ	3
Nutzung	Sportplatzanlagen (Außenanlagen)		Bauwerkzuordnung	5400		

Nettoraumfläche (beheizt)

	2011	2012	2013	2014	2015	2016	2017	
NRF (beh.)	456	456	456	456	456	456	456	m ²

Witterungskorrekturfaktoren*: (> 1: warmes Jahr, < 1: kaltes Jahr)

	2011	2012	2013	2014	2015	2016	2017
Heizung	1,13	1,01	0,96	1,21	1,06	1,02	1,03

Verbrauchswerte (spezifisch und witterungsbereinigt)

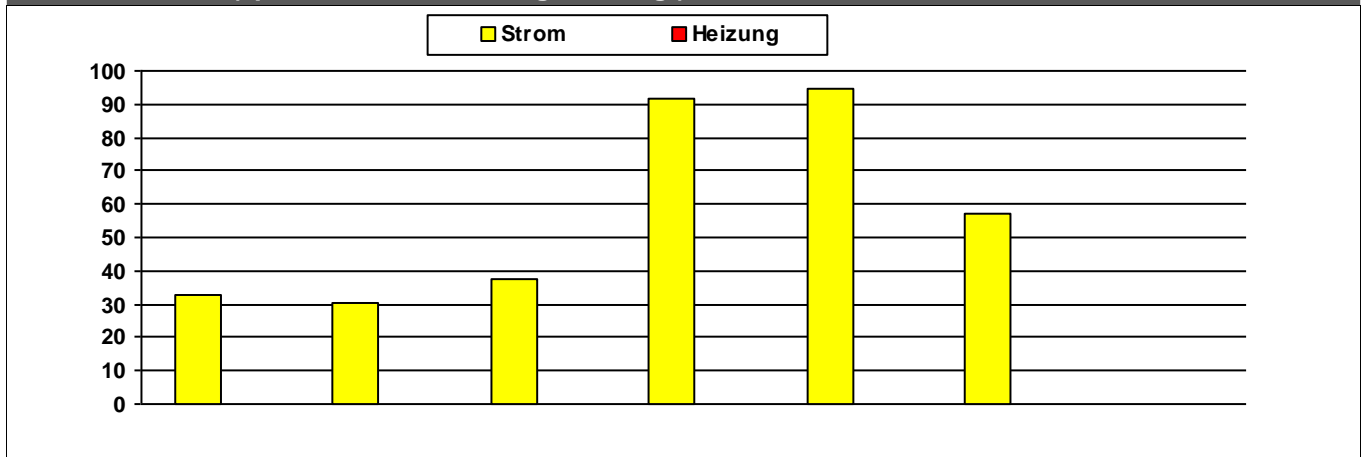

	2011	2012	2013	2014	2015	2016	2017	
Strom	33	30	37	92	94	57		kWh/m²a
Heizung								kWh/m²a

Kosten (absolut)

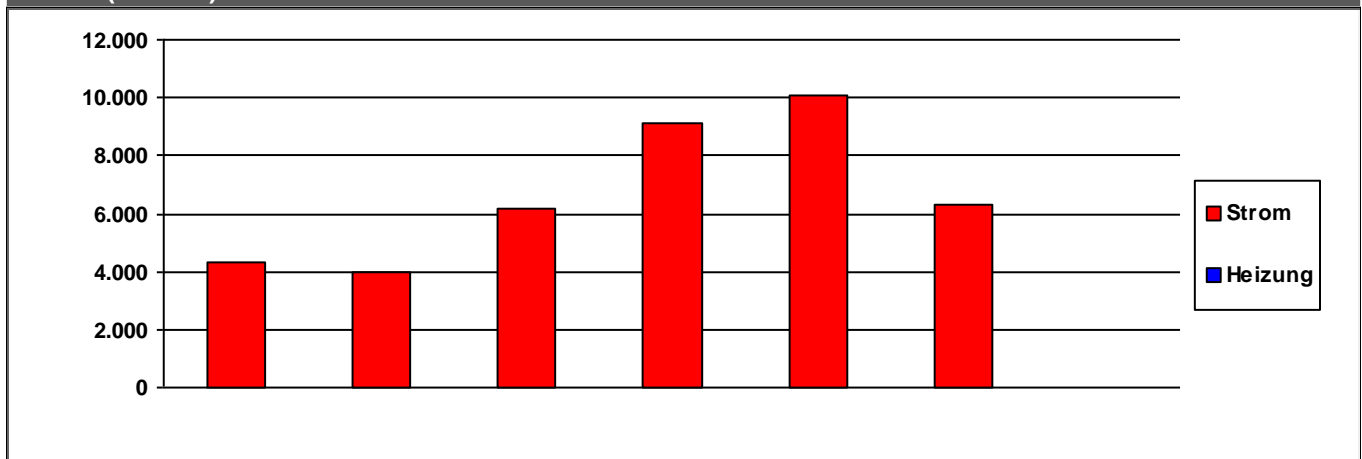

	2011	2012	2013	2014	2015	2016	2017	
Strom	4.295	3.960	6.159	9.123	10.051	6.329	0	€/a
Heizung	0	0	0	0	0	0	0	€/a
Summe	4.295	3.960	6.159	9.123	10.051	6.329	0	€/a

Verbrauchsdaten in der letzten Abrechnungsperiode sind nicht immer vollständig.

Die periodische Zuordnung der Verbrauchsdaten für Heizöl, Pellets und Flüssiggas erfolgt anteilig auf Basis der Rechnungsdaten.

* Wetterstation Flughafen Frankfurt am Main, 1991-2010

Quelle: www.energiemanagement.stadt-frankfurt.de

Verbrauchswerte und Kosten aus EVU-Rechnungen

Gebäude	Sportanlage Schwanheim		Bauherrenamt	52.13	Dez	9
Straße, Nr.	Schwanheimer Bahnstraße	98	Stadtbezirk	531	OBZ	6
Nutzung	Sportplatzanlagen (Außenanlagen)		Bauwerkzuordnung	5400		

Nettoraumfläche (beheizt)

	2011	2012	2013	2014	2015	2016	2017	
NRF (beh.)	491	491	491	491	491	491	491	m ²

Witterungskorrekturfaktoren*: (> 1: warmes Jahr, < 1: kaltes Jahr)

	2011	2012	2013	2014	2015	2016	2017
Heizung	1,13	1,01	0,96	1,21	1,06	1,02	1,03

Verbrauchswerte (spezifisch und witterungsbereinigt)

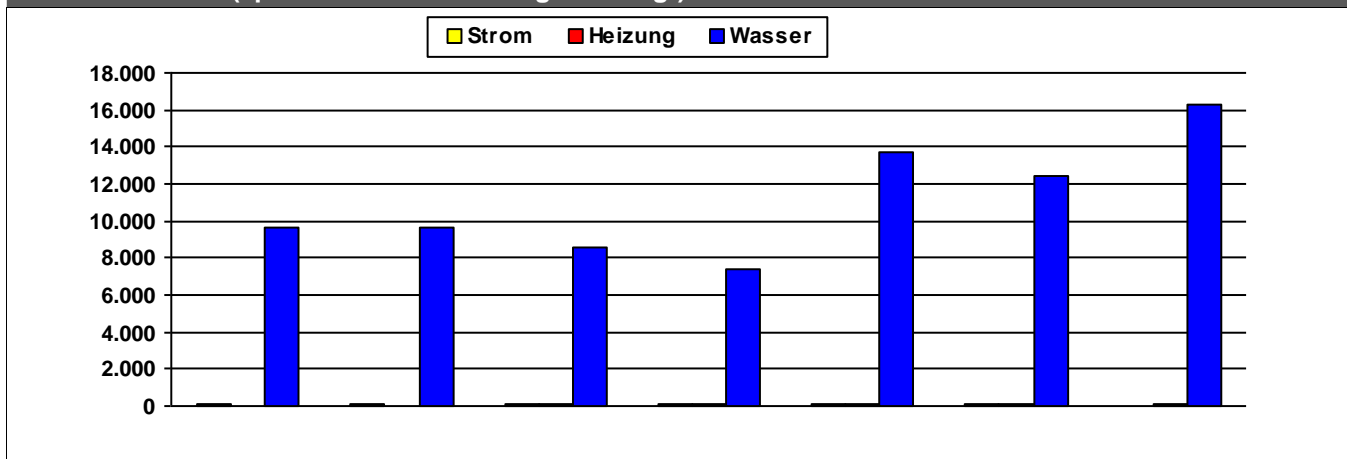

	2011	2012	2013	2014	2015	2016	2017	
Strom	72	80	80	97	82	107		kWh/m²a
Heizung		1	127	150	110	128	105	kWh/m²a
Wasser	9.642	9.601	8.598	7.423	13.689	12.408	16.332	l/m²a

Kosten (absolut)

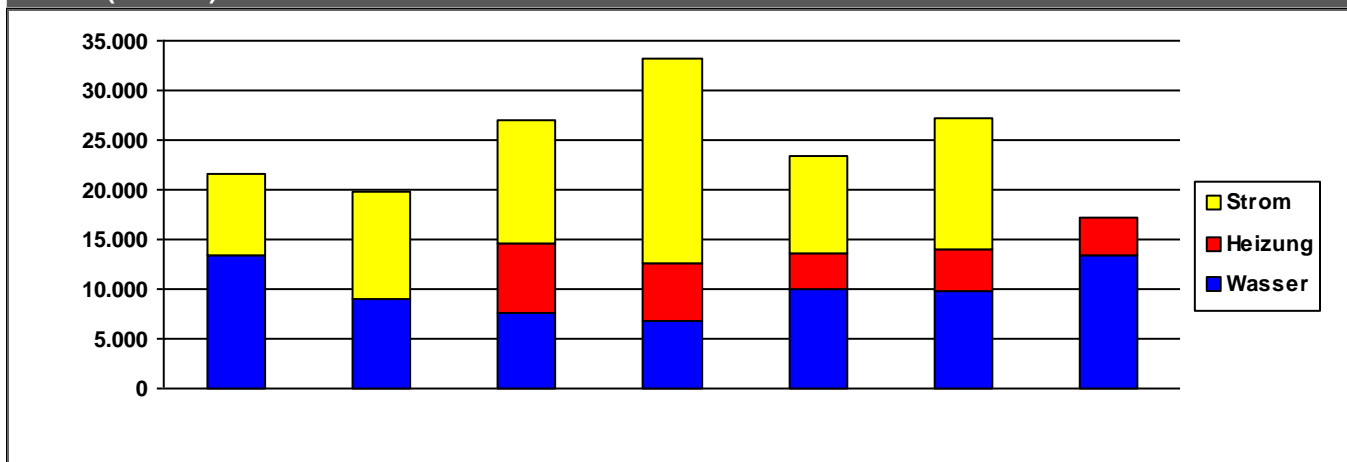

	2011	2012	2013	2014	2015	2016	2017	
Strom	8.261	10.738	12.368	20.685	9.904	13.304	0	€/a
Heizung	0	57	6.916	5.788	3.480	4.258	3.866	€/a
Wasser	13.387	8.917	7.695	6.760	10.044	9.738	13.352	€/a
Summe	21.648	19.713	26.979	33.234	23.428	27.300	17.218	€/a

Verbrauchsdaten in der letzten Abrechnungsperiode sind nicht immer vollständig.

Die periodische Zuordnung der Verbrauchsdaten für Heizöl, Pellets und Flüssiggas erfolgt anteilig auf Basis der Rechnungsdaten.

* Wetterstation Flughafen Frankfurt am Main, 1991-2010

Quelle: www.energiemanagement.stadt-frankfurt.de

Verbrauchswerte und Kosten aus EVU-Rechnungen

Gebäude	Sportanlage Seckbach Süd		Bauherrenamt	52.13	Dez	9
Straße, Nr.	Hochstädter Straße	22	Stadtbezirk	390	OBZ	11
Nutzung	Sportplatzanlagen (Außenanlagen)		Bauwerkzuordnung	5400		

Nettoraumfläche (beheizt)

	2011	2012	2013	2014	2015	2016	2017	
NRF (beh.)	439	439	439	439	439	439	439	m ²

Witterungskorrekturfaktoren*: (> 1: warmes Jahr, < 1: kaltes Jahr)

	2011	2012	2013	2014	2015	2016	2017
Heizung	1,13	1,01	0,96	1,21	1,06	1,02	1,03

Verbrauchswerte (spezifisch und witterungsbereinigt)

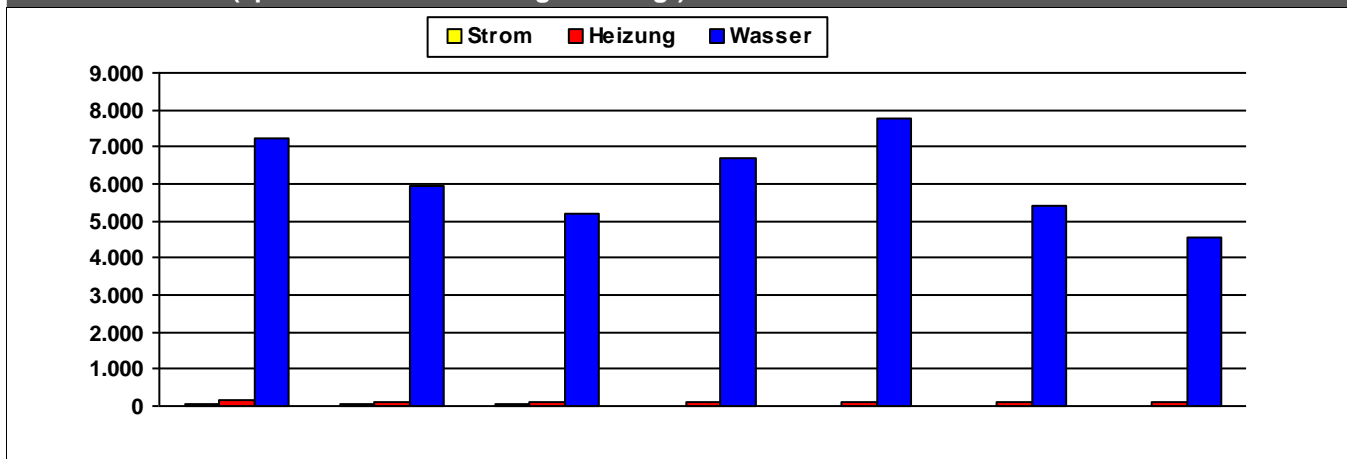

	2011	2012	2013	2014	2015	2016	2017	
Strom	42	41	30	15	27	26	24	kWh/m ² a
Heizung	140	131	80	115	110	96	86	kWh/m ² a
Wasser	7.226	5.957	5.214	6.718	7.756	5.437	4.544	l/m ² a

Kosten (absolut)

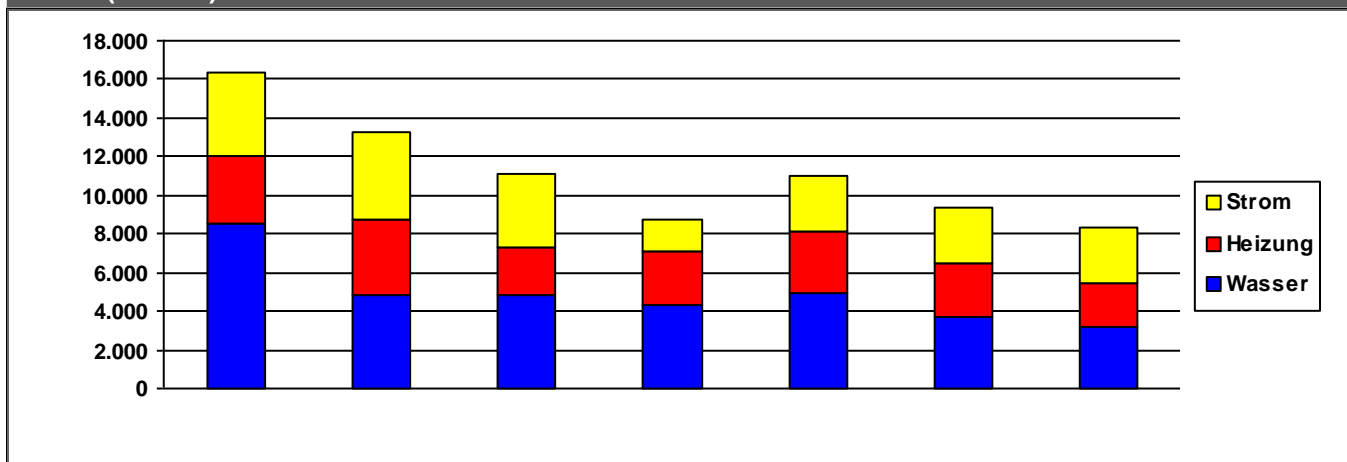

	2011	2012	2013	2014	2015	2016	2017	
Strom	4.278	4.518	3.811	1.635	2.890	2.944	2.878	€/a
Heizung	3.474	3.888	2.523	2.831	3.131	2.737	2.258	€/a
Wasser	8.574	4.821	4.808	4.290	4.949	3.722	3.184	€/a
Summe	16.326	13.227	11.142	8.756	10.970	9.403	8.320	€/a

Verbrauchsdaten in der letzten Abrechnungsperiode sind nicht immer vollständig.

Die periodische Zuordnung der Verbrauchsdaten für Heizöl, Pellets und Flüssiggas erfolgt anteilig auf Basis der Rechnungsdaten.

* Wetterstation Flughafen Frankfurt am Main, 1991-2010

Quelle: www.energiemanagement.stadt-frankfurt.de

Verbrauchswerte und Kosten aus EVU-Rechnungen

Gebäude	Sportanlage Seckbacher Landstraße		Bauherrenamt	52.13	Dez	9
Straße, Nr.	Seckbacher Landstraße	0	Stadtbezirk	272	OBZ	4
Nutzung	Sportplatzanlagen (Außenanlagen)		Bauwerkzuordnung	5400		

Nettoraumfläche (beheizt)

	2011	2012	2013	2014	2015	2016	2017	
NRF (beh.)	291	291	291	291	291	291	291	m ²

Witterungskorrekturfaktoren*: (> 1: warmes Jahr, < 1: kaltes Jahr)

	2011	2012	2013	2014	2015	2016	2017
Heizung	1,13	1,01	0,96	1,21	1,06	1,02	1,03

Verbrauchswerte (spezifisch und witterungsbereinigt)

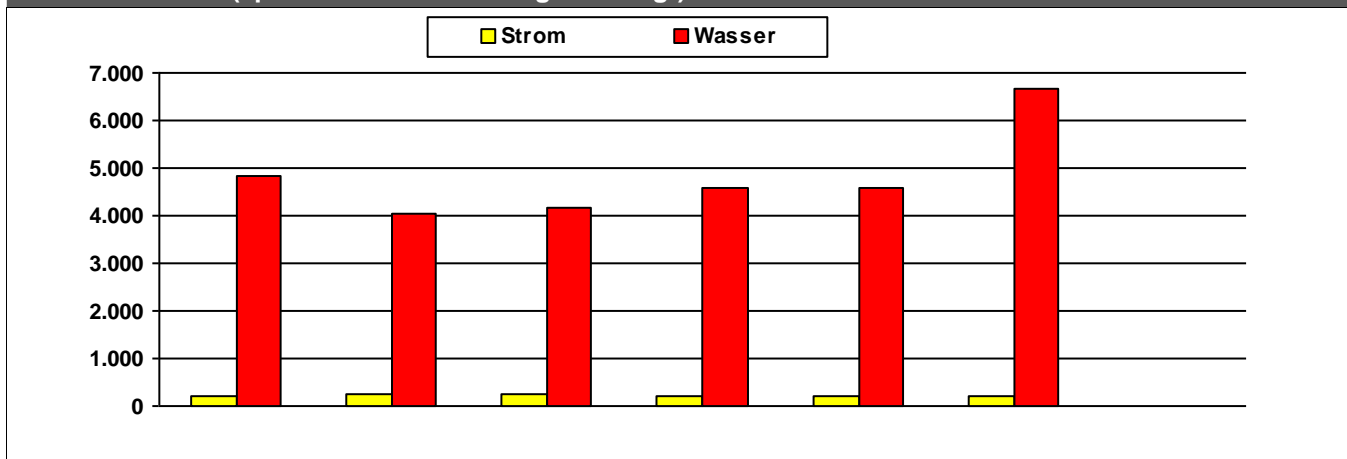

	2011	2012	2013	2014	2015	2016	2017	
Strom	227	238	236	223	216	222		kWh/m²a
Wasser	4.823	4.051	4.149	4.565	4.574	6.646		l/m²a

Kosten (absolut)

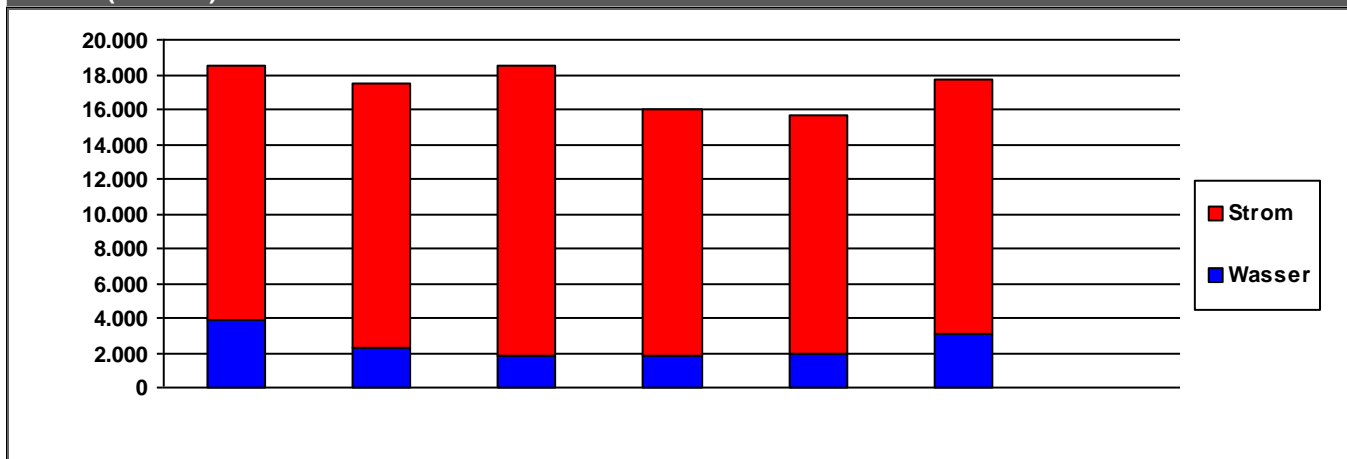

	2011	2012	2013	2014	2015	2016	2017	
Strom	14.726	15.291	16.628	14.108	13.695	14.691	0	€/a
Wasser	3.835	2.239	1.878	1.866	1.953	3.042	0	€/a
Summe	18.561	17.530	18.506	15.974	15.648	17.733	0	€/a

Verbrauchsdaten in der letzten Abrechnungsperiode sind nicht immer vollständig.

Die periodische Zuordnung der Verbrauchsdaten für Heizöl, Pellets und Flüssiggas erfolgt anteilig auf Basis der Rechnungsdaten.

* Wetterstation Flughafen Frankfurt am Main, 1991-2010

Quelle: www.energiemanagement.stadt-frankfurt.de

Verbrauchswerte und Kosten aus EVU-Rechnungen

Gebäude	Sportanlage Sindlingen		Bauherrenamt	52.13	Dez	9
Straße, Nr.	Höchster Farbenstraße	15	Stadtbezirk	601	OBZ	6
Nutzung	Sportplatzanlagen (Außenanlagen)		Bauwerkzuordnung	5400		

Nettoraumfläche (beheizt)

	2011	2012	2013	2014	2015	2016	2017	
NRF (beh.)	282	282	282	282	282	282	282	m ²

Witterungskorrekturfaktoren*: (> 1: warmes Jahr, < 1: kaltes Jahr)

	2011	2012	2013	2014	2015	2016	2017
Heizung	1,13	1,01	0,96	1,21	1,06	1,02	1,03

Verbrauchswerte (spezifisch und witterungsbereinigt)

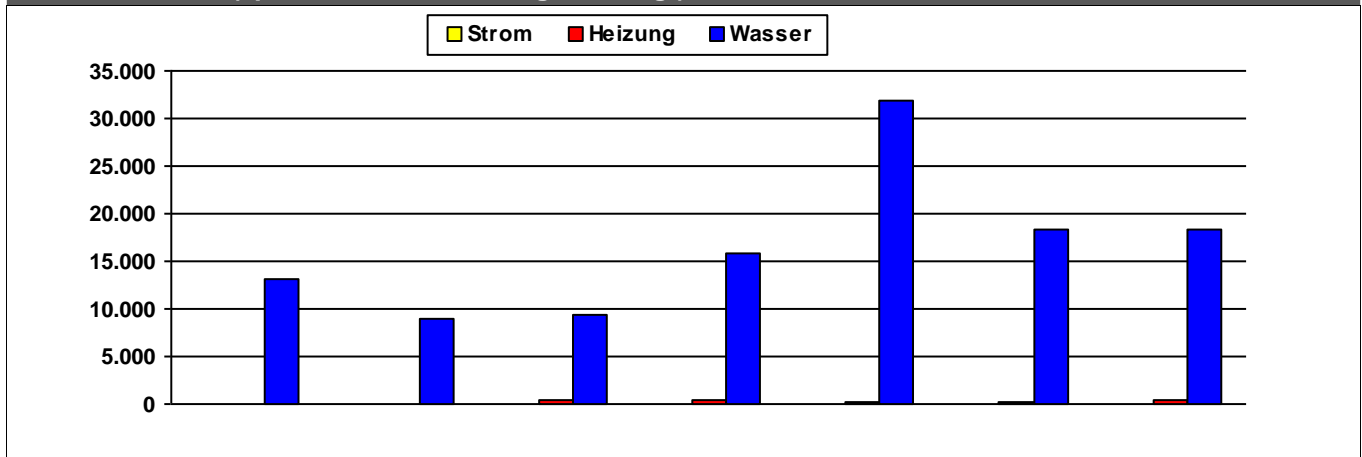

	2011	2012	2013	2014	2015	2016	2017	
Strom	57	58	57					kWh/m²a
Heizung			331	328	275	196	516	kWh/m²a
Wasser	13.160	8.947	9.387	15.842	31.830	18.376	18.326	l/m²a

Kosten (absolut)

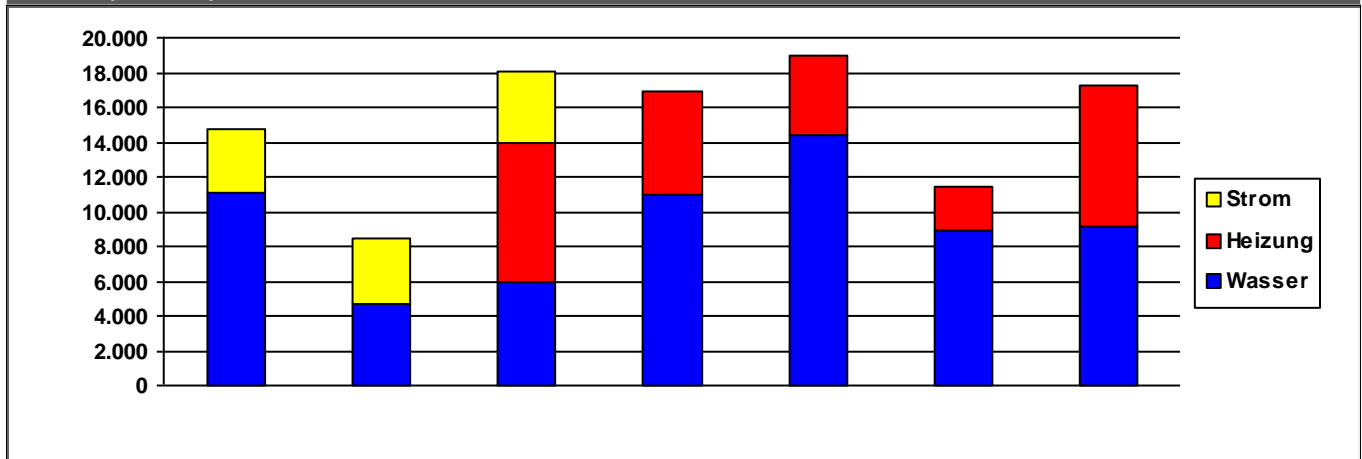

	2011	2012	2013	2014	2015	2016	2017	
Strom	3.681	3.843	4.205	0	0	0	0	€/a
Heizung	0	0	7.974	5.928	4.558	2.466	8.166	€/a
Wasser	11.087	4.666	5.917	10.968	14.440	8.937	9.106	€/a
Summe	14.768	8.509	18.096	16.896	18.998	11.402	17.272	€/a

Verbrauchsdaten in der letzten Abrechnungsperiode sind nicht immer vollständig.

Die periodische Zuordnung der Verbrauchsdaten für Heizöl, Pellets und Flüssiggas erfolgt anteilig auf Basis der Rechnungsdaten.

* Wetterstation Flughafen Frankfurt am Main, 1991-2010

Quelle: www.energiemanagement.stadt-frankfurt.de

Verbrauchswerte und Kosten aus EVU-Rechnungen

Gebäude	Sportanlage Sossenheim		Bauherrenamt	52.13	Dez	9
Straße, Nr.	Westerbachstraße	274	Stadtbezirk	632	OBZ	6
Nutzung	Sportplatzanlagen (Außenanlagen)		Bauwerkzuordnung	5400		

Nettoraumfläche (beheizt)

	2011	2012	2013	2014	2015	2016	2017	
NRF (beh.)	0	0	0	0	0	0	0	m ²

Witterungskorrekturfaktoren*: (> 1: warmes Jahr, < 1: kaltes Jahr)

	2011	2012	2013	2014	2015	2016	2017
Heizung	1,13	1,01	0,96	1,21	1,06	1,02	1,03

Verbrauchswerte (spezifisch und witterungsbereinigt)

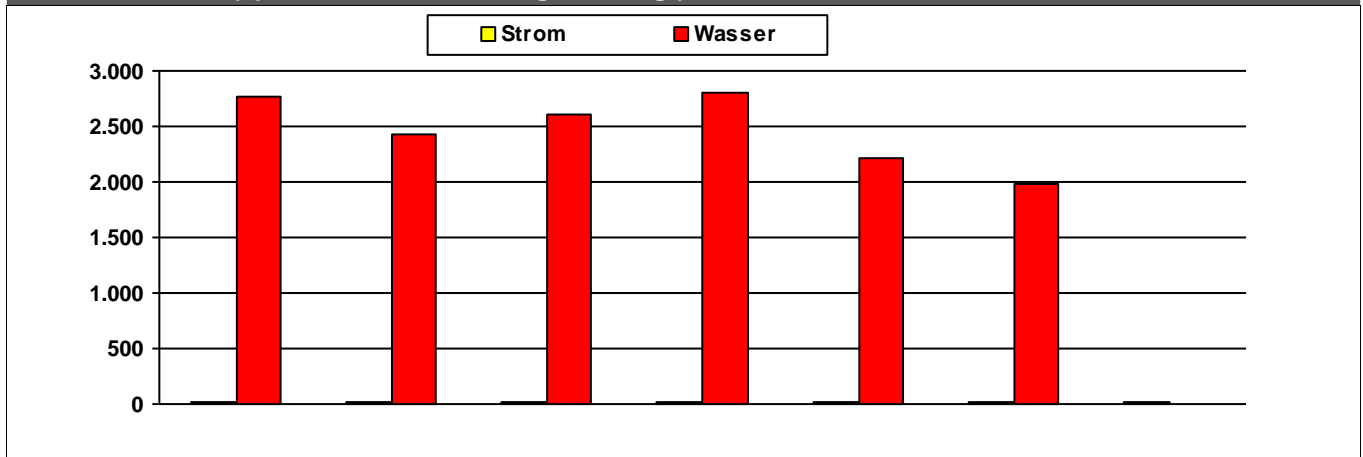

	2011	2012	2013	2014	2015	2016	2017	
Strom	10	12	12	16	13	10	17	MWh
Wasser	2.767	2.426	2.598	2.798	2.213	1.981		m ³

Kosten (absolut)

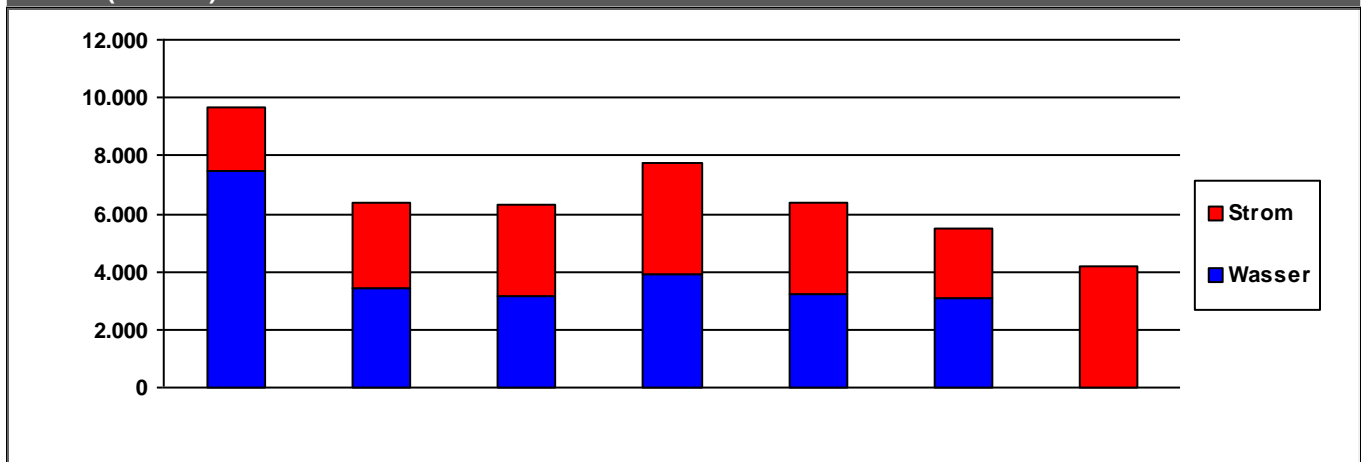

	2011	2012	2013	2014	2015	2016	2017	
Strom	2.172	2.907	3.165	3.836	3.113	2.387	4.161	€/a
Wasser	7.487	3.447	3.136	3.907	3.233	3.087	0	€/a
Summe	9.659	6.354	6.301	7.743	6.346	5.474	4.161	€/a

Verbrauchsdaten in der letzten Abrechnungsperiode sind nicht immer vollständig.

Die periodische Zuordnung der Verbrauchsdaten für Heizöl, Pellets und Flüssiggas erfolgt anteilig auf Basis der Rechnungsdaten.

* Wetterstation Flughafen Frankfurt am Main, 1991-2010

Quelle: www.energiemanagement.stadt-frankfurt.de

Verbrauchswerte und Kosten aus EVU-Rechnungen

Gebäude	Sporthalle Riederwald		Bauherrenamt	52.13	Dez	9
Straße, Nr.	Schäfflestraße	20	Stadtbezirk	262	OBZ	11
Nutzung	Turn- und Sporthallen		Bauwerkzuordnung	5110		

Nettoraumfläche (beheizt)

	2011	2012	2013	2014	2015	2016	2017	
NRF (beh.)	840	840	840	840	840	840	840	m ²

Witterungskorrekturfaktoren*: (> 1: warmes Jahr, < 1: kaltes Jahr)

	2011	2012	2013	2014	2015	2016	2017
Heizung	1,13	1,01	0,96	1,21	1,06	1,02	1,03

Verbrauchswerte (spezifisch und witterungsbereinigt)

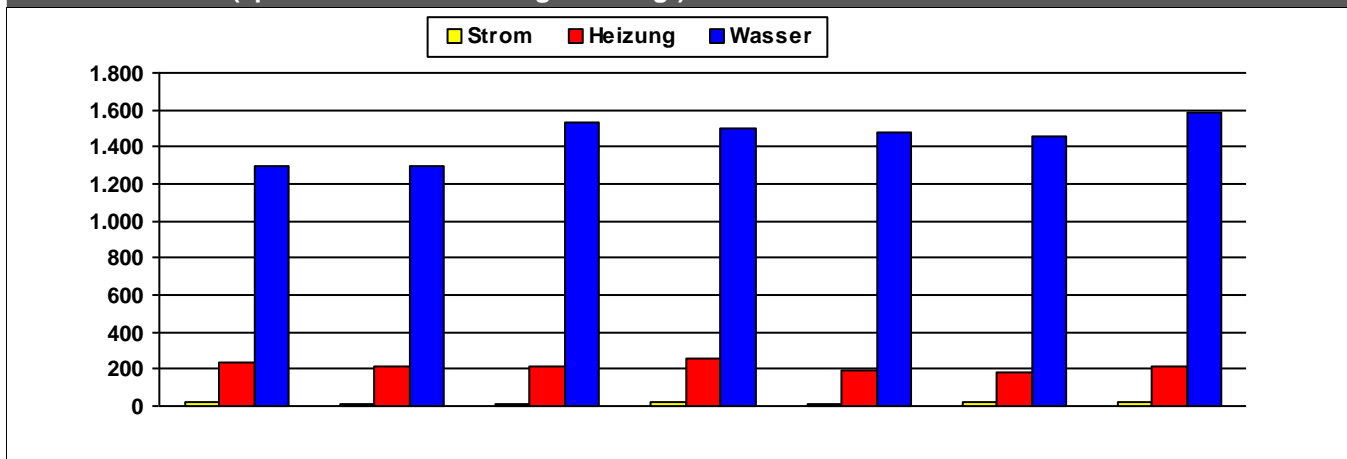

	2011	2012	2013	2014	2015	2016	2017	
Strom	20	12	16	17	15	20	16	kWh/m²a
Heizung	231	212	216	257	192	186	210	kWh/m²a
Wasser	1.294	1.294	1.528	1.498	1.480	1.460	1.583	l/m²a

Kosten (absolut)

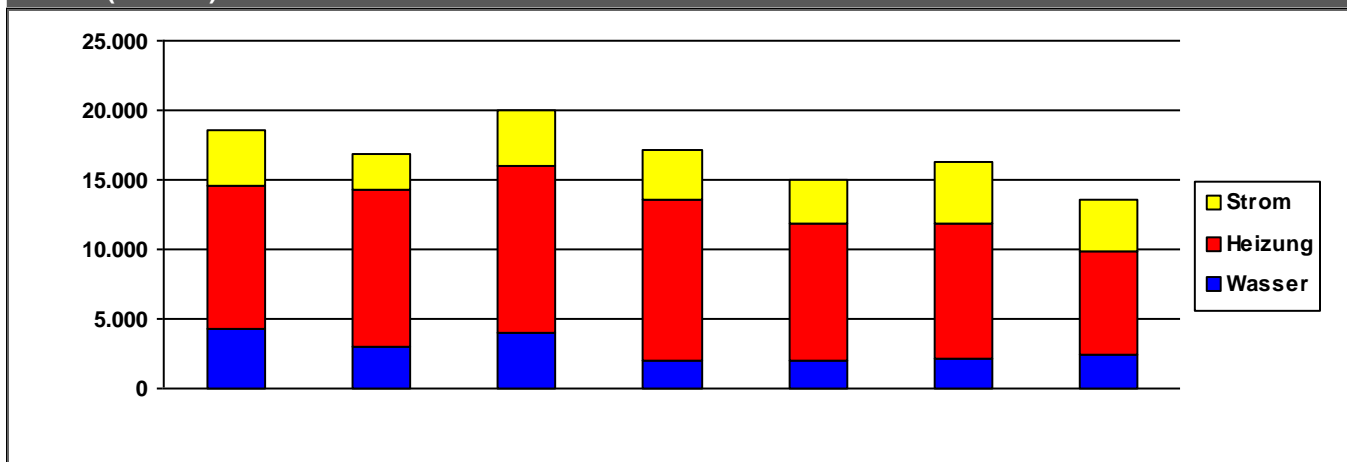

	2011	2012	2013	2014	2015	2016	2017	
Strom	3.944	2.587	3.912	3.579	3.214	4.401	3.743	€/a
Heizung	10.372	11.269	12.086	11.496	9.785	9.681	7.495	€/a
Wasser	4.220	2.994	3.971	2.048	2.022	2.135	2.362	€/a
Summe	18.537	16.850	19.969	17.123	15.021	16.217	13.600	€/a

Verbrauchsdaten in der letzten Abrechnungsperiode sind nicht immer vollständig.

Die periodische Zuordnung der Verbrauchsdaten für Heizöl, Pellets und Flüssiggas erfolgt anteilig auf Basis der Rechnungsdaten.

* Wetterstation Flughafen Frankfurt am Main, 1991-2010

Quelle: www.energiemanagement.stadt-frankfurt.de